



GOBIERNO REGIONAL DE TACNA  
DIRECCIÓN REGIONAL DE EDUCACIÓN  
LEY N° 27887, 27902 Y 28013

"DECENIO DE LA IGUALDAD DE OPORTUNIDADES PARA MUJERES Y HOMBRES"  
"AÑO DEL FORTALECIMIENTO DE LA SOBERANÍA NACIONAL"

## RESOLUCION DIRECTORAL REGIONAL N° 001705

Tacna, 02 AGO 2022

Visto el Informe N° 198-2022-EESC-DGP-DRET/GOB.REG.TACNA, sobre la elaboración y presentación del Plan de Gestión del Riesgo de Desastres 2022-2023 y sus anexos, de la Dirección Regional de Educación Tacna;

### CONSIDERANDO:

Que, es política de la Dirección Regional Sectorial de Educación de Tacna, cumplir con la normatividad sobre la Gestión del Riesgo de Desastre con la finalidad de coadyuvar al desarrollo de la cultura de prevención, encargado de planificar, ejecutar, administrar e informar sobre las políticas y planes locales en materia de educación, en concordancia con las políticas sectoriales regionales y nacionales emanados por la superioridad sobre Gestión del Riesgo de Desastre;

Que, mediante Ley N° 29664, se crea el Sistema Nacional de Gestión del Riesgo de Desastres (SINAGERD) como un sistema interinstitucional, sinérgico, descentralizado, transversal y participativo con la finalidad de reducir los riesgos asociados a peligros o minimizar sus efectos, así como evitar la generación de nuevos riesgos, y preparación y atención ante situaciones de desastre mediante el establecimiento de principios, lineamientos de política, componentes procesales e instrumentos de la Gestión del Riesgo de Desastres, así como la generación de una cultura de prevención en las entidades públicas, privadas y ciudadanía en general, como un pilar fundamental para el desarrollo sostenible y la interiorización de la Gestión del Riesgo de Desastres;

Que en el numeral 13.3 del art. 13 de la Ley N° 29664, se establece que los órganos y unidades orgánicas de los sectores y entidades del Gobierno Nacional, deberán incorporar e implementar en su gestión, los procesos de estimación, prevención, reducción de riesgo, reconstrucción, preparación, respuesta y rehabilitación, transversalmente en el ámbito de sus funciones, y por otra parte que mediante el Art. 14 se establece que en el marco de sus respectivas competencias y responsabilidades vinculadas al SINAGERD, los Ministros, los Presidentes de Gobiernos Regionales y los Alcaldes, aseguran el desarrollo de adecuados canales de comunicación y construyen las herramientas de gestión necesarias, a efecto que los lineamientos de política sectorial y las acciones operativas en materia de Gestión de Riesgo de Desastres, según corresponda, guarden armonía, y se ejecuten oportuna y coherentemente en la gestión del SINAGERD. Para dicho fin, materializarán sus responsabilidades y competencias en tareas o actividades en los respectivos Planes Sectoriales, Regionales y Locales, de Operaciones o de Contingencia, según corresponda;

Que mediante R.S.G. N° 302-2019-MINEDU, se aprueba la norma técnica denominada "Disposiciones para la Implementación de la Gestión de Emergencias y Desastres en el Sector Educación", y en el numeral 6.2.4 se indica elaborar y/o actualizar el Plan de Gestión del Riesgo de Desastres de la



DRE/GRE y brindar asistencia técnica a las UGEL para la formulación de su respectivo plan; así mismo en el numeral 6.2.5. se establece elaborar y/o actualizar el Plan de Contingencia Regional de la DRE y brindar asistencia técnica a las UGEL para la formulación de su respectivo plan;

Estando a lo informado por la Dirección de Gestión Pedagógica y de conformidad con lo dispuesto en la Ley General de Educación N° 28044 y su Reglamento aprobado por Decreto Supremo N° 011-2012-ED; Ley N° 31365 del Presupuesto del Sector Público para el Año Fiscal 2022, el Decreto de Urgencia N° 024-2010, mediante el cual se dictan medidas económicas y financieras para la creación del Programa Presupuestal Estratégico de Reducción de la Vulnerabilidad y Atención de Emergencias por Desastres en el Marco del Presupuesto por Resultados; la Ley N° 29664, Ley que crea el Sistema Nacional de Gestión del Riesgo de Desastres (SINAGERD); la Resolución Ministerial N° 136 -2022-MINEDU, que aprueba el documento normativo denominado "Disposiciones para la prestación del servicio educativo durante el año escolar 2022 en instituciones y programas educativos de la Educación Básica, ubicados en los ámbitos urbano y rural"; y en uso de las facultades conferidas por el D.S. N° 15-2002-ED. y la Resolución Ejecutiva Regional N° 086-2022-GR/GOB.REG. TACNA;

**SE RESUELVE:**

**ARTÍCULO PRIMERO.- APROBAR**, el Plan de Gestión del Riesgo de Desastres 2022-2023 y los Planes de Contingencia por Sismo y Tsunami, por Lluvias Intensas y Huaycos, por Bajas Temperaturas y por Covid-19 de la Dirección Regional de Educación de Tacna.

**ARTÍCULO SEGUNDO.- DISPONER** la publicación de la presente Resolución y su anexo en el portal de la DRET, así como su difusión en las UGEL de Tarata, Candarave, Jorge Basadre y Tacna.

**ARTÍCULO TERCERO.- NOTIFICAR**, la presente resolución a las instancias e interesados de DRET..

**Regístrese, comuníquese y cúmplase.**

GOBIERNO REGIONAL TACNA

**ORIGINAL FIRMADO**

Lic. VICTOR PEDRO FRANCO CASTRO  
DIRECTOR REGIONAL DE EDUCACION  
TACNA

MINISTERIO DE EDUCACIÓN  
DIRECCION REGIONAL SECTORIAL DE EDUCACION  
TACNA

Hago Llegar a Ud. La Presente Resolución  
para su conocimiento y fines

Tacna,

02 AGO 2022



DULIO ADUVIÑE BERNABE  
JEFE DEL AREA DE NUMERACION Y ARCHIVO

VPFC/DRET  
LFCN/DPG  
CEQQ/EESC  
DISTRIBUCION:  
DGP  
Interesados.  
Archivos





DIRECCIÓN  
REGIONAL  
EDUCACIÓN



**PLAN DE  
CONTINGENCIA  
POR SISMO Y  
TSUNAMI**



**DIRECCIÓN REGIONAL DE  
EDUCACIÓN TACNA  
2022 - 2023**

## INDICE

1. **Introducción**
2. **Información General**
3. **Base Legal**
4. **Objetivos del Plan de Contingencia**
  - 4.1. **Objetivo General**
  - 4.2. **Objetivos Específicos**
5. **Determinación del Escenario de Riesgo**
  - 5.1. **Identificación del Peligro**
  - 5.2. **Identificación de la Vulnerabilidad**
    - 5.2.1. **Exposición**
    - 5.2.2. **Fragilidad**
    - 5.2.3. **Resiliencia**
  - 5.3. **Descripción Escenario de Riesgo**
6. **Organización frente a una Emergencia**
7. **Procedimientos Específicos**
  - 7.1. **Procedimiento de Alerta**
  - 7.2. **Procedimiento de Coordinación**
  - 7.3. **Procedimiento de Respuesta**
  - 7.4. **Procedimiento para la Continuidad del Servicio Educativo**
8. **Recursos Financieros, Logístico y Humanos**
9. **Anexos:**
  - 9.1. **Flujograma de Continuidad del Servicio Educativo**
  - 9.2. **Protocolo de Comunicación en Emergencia**
  - 9.3. **Directorio Telefónico de Emergencia**

## PLAN DE CONTINGENCIA POR SISMO Y TSUNAMI DE LA DIRECCIÓN REGIONAL DE EDUCACIÓN TACNA

### 1. INTRODUCCIÓN

El presente Plan de Contingencia, se constituye en un documento que ha sido elaborado según los principios y procesos del Sistema Nacional de Gestión del Riesgo de Desastres (SINAGERD) y de acuerdo a la R.M.188-2015-PCM, comprende los procedimientos específicos preestablecidos de coordinación, alerta, respuesta ante la ocurrencia o inminencia de un evento particular para el cual se tiene escenarios definidos.

Durante los últimos decenios hemos aprendido que no es posible continuar ignorando el impacto ambiental que se viene suscitando por causa de actividades humanas sobre el Ecosistema biológico del cual somos parte. En el mundo se viene tomando conciencia de los peligros que encierra la explotación indiscriminada de los recursos naturales: flora, fauna, pesquería, bosques, suelos, ríos, minerales y del riesgo que corremos al sobrecargar las capacidades de la tierra. Como resultado, los cambios medio ambientales han pasado a ocupar un lugar prominente en las estrategias y políticas de desarrollo, prácticamente en todos los países del mundo.

El Perú es un país que cuenta con la mayor diversidad de climas y microclimas, está situado en un área de mayor sismicidad y vulnerabilidad del mundo; debemos agregar a este marco natural la presencia de la Cordillera de los Andes que le da una fisonomía geográfica con características especiales. Los terremotos, las precipitaciones fluviales, las inundaciones, deslizamientos de tierra, aluviones y las sequías principalmente; son fenómenos naturales que con frecuencia crean situaciones de desastre con serios impactos que alteran el normal desenvolvimiento de los pueblos y ciudades.

De acuerdo con la historia sísmica del departamento de Tacna, en los últimos 500 años han ocurrido sismos que en más de una ocasión causaron la destrucción total de los centros poblados de Tacna, como el ocurrido el 13 de agosto de 1868. El último evento sísmico de gran magnitud que afectó a la ciudad ocurrió el 23 de junio del 2001 (VI grados en la escala de Mercalli Modificada).

La región Tacna está ubicada sobre el "Círculo de fuego", estamos en zona de riesgo, la zona sur del Perú y norte de Chile del gran silencio sísmico que los involucra; y es por eso que esta zona es de alta prioridad para efectuar estudios de predicción y desarrollar una consciente cultura de prevención.

La cultura preventiva concientizadora en la educación ambiental y del riesgo es fundamental para garantizar ciudadanos con actitudes responsables de su entorno ambiental, patrimonial y el ecodesarrollo sostenible y sustentable para la región.

## 2. INFORMACIÓN GENERAL

- Dirección: Carretera a Calana km. 11, en la Región Tacna, de la Provincia de Tacna del Distrito de Calana.



- La Dirección Regional de Educación cuenta con cuatro UGEL:
  - Unidades de Gestión Educativa Local Tacna, ubicado:
    - Provincia : Tacna.
    - Distrito : Gregorio Albarracín Lanchipa
    - Dirección : Asoc. Las Begonias Mz. 1, Lt. 02-A.
  - Unidades de Gestión Educativa Local Tarata, ubicado:
    - Provincia : Tarata.
    - Distrito : Tarata.
    - Dirección : Calle José Olaya Mz. 53 Lt. 1B
  - Unidades de Gestión Educativa Local Jorge Basadre, ubicado:
    - Provincia : Jorge Basadre.
    - Distrito : Locumba.
    - Dirección : Calle Arias Aragüéz S/N -Villa Locumba.
  - Unidades de Gestión Educativa Local Candarave, ubicado:
    - Provincia : Candarave.
    - Distrito : Candarave.
    - Dirección : Av. 2 de mayo s/n

- **Ámbito jurisdiccional de la DRET:**



**Provincia de Tacna y sus distritos:** Tacna, Alto Alianza, Calana, Ciudad Nueva, Inclán, Palca, Pocollay, Sama Las Yaras, Gregorio Albarracín, Pachía y La Yarada los Palos.



**Provincia de Tarata y sus distritos:** Tarata, Chucatomani, Estique, Estique Pampa, Sitajara, Susapaya, Tarucachi, Ticaco.



**Provincia de Candarave y sus distritos:** Candarave, Cairani, Camilaca, Curibaya, Huanuara, Quilahuani.





Provincia de Jorge Basadre y sus distritos: Ite, Locumba e Ilabaya.



• Afectación en el Sector Educación por SISMO

Estudiantes (matrícula), Docentes, Administrativos, Auxiliares, Instituciones Educativas, Programas por nivel y Modalidad

NIVEL Y MODALIDAD	REGIÓN TACNA						GESTIÓN PÚBLICA						GESTIÓN PRIVADA					
	MATRÍCULA	SECCIONES	DOCENTE	ADMINISTRATIVO	AUXILIARES	SSEE	MATRÍCULA	SECCIONES	DOCENTE	ADMINISTRATIVO	AUXILIARES	SSEE	MATRÍCULA	SECCIONES	DOCENTE	ADMINISTRATIVO	AUXILIARES	SSEE
TOTAL = (A+B)	94738	5662	5922	973	219	1128	74479	4349	4592	697	190	891	20259	1313	1330	276	21	237
A. ESCOLARIZADO	91837	5009	5879	973	219	786	71578	3686	4549	697	198	549	20259	1313	1330	276	21	237
INICIAL	14417	1036	930	131	189	305	12244	782	662	95	173	219	2173	254	268	36	16	86
PRIMARIA	36158	1933	1678	164	17	247	29636	1499	1443	105	12	182	6522	434	235	59	5	65
SECUNDARIA	28488	1327	2457	493	0	139	23576	1034	1906	402	0	92	4912	293	551	91	0	47
EDUCACIÓN SUP. NO UNIV.	6152	262	401	94	0	16	1993	92	239	47	0	5	4159	170	162	47	0	11
SUP. PEDAGÓGICA	874	36	115	23	0	3	501	17	84	17	0	1	373	19	31	6	0	2
SUP. TECNOLÓGICA	4878	202	238	62	0	12	1092	51	107	21	0	3	3786	151	131	41	0	9
SUP. ARTÍSTICA	400	24	48	9	0	1	400	24	48	9	0	1	0	0	0	0	0	0
OTRAS MODALIDADES	6622	451	413	91	13	79	4129	289	299	48	13	51	2493	162	114	43	0	28
EDUC. ESPECIAL (INICIAL)	55	7	8	0	1	3	55	7	8	0	1	3	0	0	0	0	0	0
EDUC. ESPECIAL (PRIMARIA)	139	18	36	12	12	3	139	18	36	12	12	3	0	0	0	0	0	0
BÁSICA ALTERN. (inc. Iniber)	310	70	31	26	0	16	310	70	31	26	0	16	0	0	0	0	0	0
BÁSICA ALTERN. (Avanzado)	1992	142	179	8	0	23	1778	127	149	2	0	18	214	15	30	6	0	5
CETPRO	4126	214	159	45	0	34	1847	67	75	8	0	11	2279	147	84	37	0	23
B. NO ESCOLARIZADO	2901	653	43	0	0	342	2901	653	43	0	0	342	0	0	0	0	0	0
PROGRAMAS-PROMOEI	2901	653	43	0	0	342	2901	653	43	0	0	342	0	0	0	0	0	0

Fuente: Estadística de la DRET 2022.

La Región de Tacna cuenta con una población escolar de 94,738 estudiantes, tanto en el sector público como privado. El 78.6% de la población escolar se encuentra matriculada en IIEE de gestión pública y un 21.4% en IIEE de gestión privada; como también el 77.5% del personal docente labora en IIEE públicas y el 22.5% en IIEE privadas; el 71.6% son personal administrativo en el sector público, como el 28.48% son administrativos de gestión privada.

### 3. BASE LEGAL

#### NORMAS NACIONALES

- Ley N° 29664 que crea el Sistema Nacional de Gestión del Riesgo de Desastres –SINAGERD.
- Decreto Supremo N° 048-2011-PCM, que reglamenta la Ley N° 29664.
- Supremo N° 111-2012-PCM que incorpora la Política Nacional de Gestión del Riesgo de Desastres como Política Nacional de obligatorio cumplimiento.
- Decreto Supremo N° 034-2014-PCM que aprueba el Plan Nacional de Gestión del Riesgo de Desastres – PLANAGERD 2014 – 2021.
- Resolución Ministerial N° 185-2015-PCM que se aprueba los "Lineamientos para la implementación de los procesos de la Gestión Reactiva".
- Resolución Ministerial N° 276-2012-PCM "Grupos de Trabajo de la Gestión del Riesgo de Desastres" como espacios internos de articulación de las unidades orgánicas competentes de cada entidad pública.
- Resolución Ministerial N° 180-2013-PCM las "Plataformas de Defensa Civil", como espacios permanentes de participación, coordinación, convergencia de esfuerzos e integración de propuestas.
- RM N° 173-2015-PCM, que aprobó los "Lineamientos para la Conformación y Funcionamiento de la Red Nacional de Alerta Temprana – RNAT.
- Ley N° 27867, Ley Orgánica de Gobiernos Regionales y sus modificatorias.
- Ley N° 27972, Ley Orgánica de Municipalidades y sus modificatorias.
- Ley N° 28101, Ley de Movilización Nacional.
- Decreto Supremo 047-2022-PCM que aprueba el "Plan multisectorial ante heladas y friaje 2022-2024".
- D. S. N° 038-2021-PCM, Política Nacional en Gestión del Riesgo de Desastres al 2050.
- Decreto Supremo N° 005-2006-DE-SG, Reglamento de la Ley de Movilización Nacional. Resolución Ministerial N° 185-2015-PCM que aprueba los Lineamientos para la Implementación de los Procesos de la Gestión Reactiva.
- Resolución Ministerial N° 046-2013-PCM que aprueba la Directiva N° 001-2013PCM/SINAGERD "Lineamientos que definen el Marco de Responsabilidades en Gestión del Riesgo de Desastres de las entidades del Estado en los tres niveles de gobierno".
- R.S.G. N° 302-2019-MINEDU, se aprueba la norma técnica denominada "Disposiciones para la implementación de la gestión del riesgo de emergencias y desastres en el sector educación".
- D.S. N° 008-2020-SA, Declara en Estado de Emergencia Sanitaria a nivel nacional por un plazo de 90 días calendario por la existencia del coronavirus (COVID-19).
- D.U N° 026-2020, Decreto de Urgencia que establece Medidas Excepcionales y Temporales para Prevenir la Propagación del Coronavirus (COVID-19) en el Territorio Nacional.

## 1. NORMAS SECTORIALES

- Ley N° 25762, Ley Orgánica del Ministerio de Educación.
- Ley N° 28044, Ley General de Educación y su modificatoria.
- Decreto Supremo N° 001-2015-MINEDU, que aprueba el Reglamento de Organización y Funciones del MINEDU
- Decreto Supremo N° 011-2012-ED, que aprueba el Reglamento de la Ley General de Educación y su modificatoria.
- Resolución Ministerial N° 293-2015-MINEDU, que designa al Jefe(a) de la Oficina de Defensa Nacional y de Gestión del Riesgo de Desastres – ODENAGED como Secretario Técnico.
- Resolución Viceministerial N° 051-2016-MINEDU, que aprueba los Lineamientos para la relación intergubernamental entre el Ministerio de Educación, los Gobiernos Regionales y los Gobiernos Locales.
- Resolución de Secretaría General N° 938-2015-MINEDU que aprueba los Lineamientos para la Gestión Educativa Descentralizada.
- **R. M. N° 108-2022-MINEDU** - Modifican documento normativo denominado "Disposiciones para el retorno a la presencialidad y/o semipresencialidad, así como para la prestación del servicio educativo para el año escolar 2022 en instituciones y programas educativos de la Educación Básica, ubicadas en los ámbitos urbano y rural, en el marco de la emergencia sanitaria por la COVID-19"
- Resolución Viceministerial N° 051-2016-MINEDU, que aprueba los Lineamientos para la relación intergubernamental entre el Ministerio de Educación, los Gobiernos Regionales y los Gobiernos Locales.
- Resolución Viceministerial N° 302-2019, aprueban Norma Técnica denominada "Disposiciones para la implementación de la Gestión del Riesgo de Emergencia y Desastres en el Sector Educación".

## 2. NORMAS REGIONALES

- O.R. N° 005-2020-CR/GOB.REG.TACNA, Declara en Emergencia Sanitaria a nivel de la Región Tacna, por la posible y/o inminente existencia del COVID-19, suspender todas las actividades que impliquen concentración de personas.
- R.D.R. N° 547, que aprueba el Plan de Trabajo denominado "Orientaciones para Prevenir y Controlar el Riesgo de Contagio de Enfermedades como el Coronavirus (COVID – 19), en las Instituciones Educativas de EBR, ETP, EBA, ED, Superior no Universitarias Públicas y Privadas de la Región Tacna".

## 4. Objetivos del Plan de Contingencia

### 4.1. Objetivo General

- 4.1.1. Establecer un conjunto de políticas y acciones para la respuesta y rehabilitación ante la ocurrencia de un sismo de gran magnitud en la jurisdicción de la Dirección Regional de Educación de Tacna, a fin de restablecer la continuidad del servicio educativo.

## 4.2. Objetivos Específicos

- 4.2.1. Establecer acciones para la respuesta ante la ocurrencia de un sismo en la jurisdicción de la Dirección Regional de Educación de Tacna.
- 4.2.2. Establecer acciones de rehabilitación post evento sísmico en la jurisdicción de la Dirección Regional de Educación de Tacna.

## 5. Determinación del Escenario de Riesgo

### 5.1. Identificación del Peligro

Son aquellos peligros, cuyo origen se da en un medio natural, es decir como producto de la interacción de variables físicas de la litosfera, relieve continental y la atmosfera. Este tipo de peligros se clasifica en función del medio en el que se generan, es así que tenemos eventos de geodinámica interna, geodinámica externa, fenómenos atmosféricos, hidrometeorológicos y por ultimo eventos climáticos. Para el caso del presente estudio, se ha considerado:

- Sismos

#### 5.1.1. Causa del Peligro

Los factores condicionantes y descendentes que dan origen a un peligro

#### **SISMO**

El Perú se encuentra en una zona de frecuente actividad sísmica debido a que le corresponde geográficamente la franja de fricción del movimiento de dos placas tectónicas, es decir la placa de Nazca y la placa Sudamericana. De hecho, en agosto del año pasado se dio uno de los peores terremotos en la historia del país, quedando afectada la zona sur del Perú, donde murieron cientos de personas y otros cientos de miles quedaron afectadas hasta el día de hoy.

#### **La placa de Nazca**

La placa de Nazca ocupa una gran parte del subsuelo del Océano Pacífico teniendo un borde de colisión que se extiende desde Panamá hasta el sur de Chile. De hecho, se encuentra en constante fricción con la placa Sudamericana, la cual comprende desde la fosa marina del límite de Perú con Chile, es decir en el oeste, hasta el eje de la Cordillera del Atlántico Sur en el este.

## PLACAS TECTÓNICAS DEL MUNDO

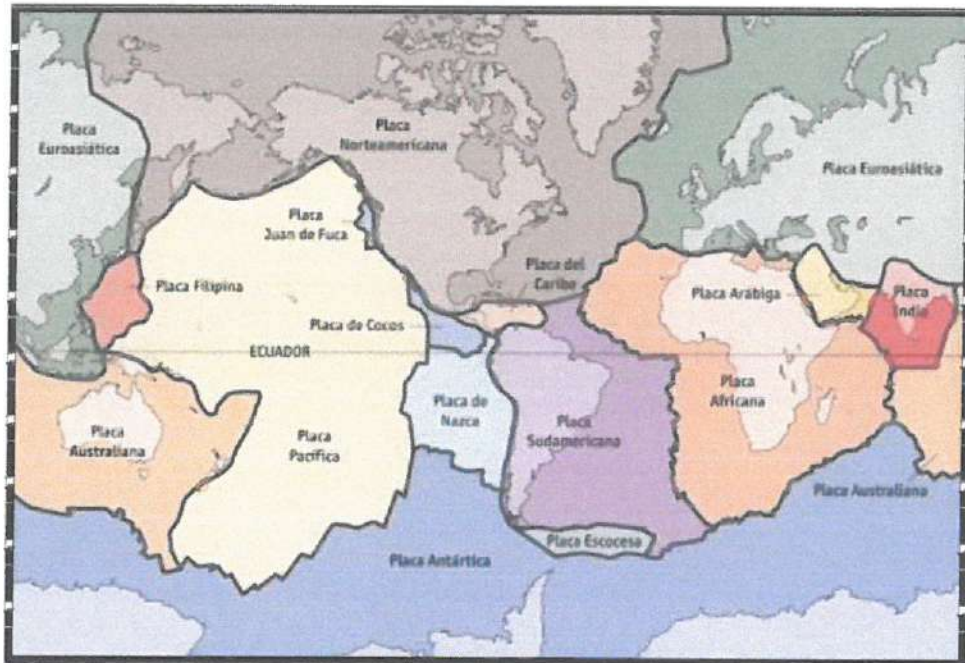

Así, se sabe que Nazca se desplace en dirección  $N 80^{\circ} E$ , llegando a tener una velocidad promedio de 11 centímetros por año. Además, la placa sufre un proceso de subducción por debajo de la placa Sudamericana, la cual es la causa de los sismos más importantes que ya ha sufrido no solo este país sino América del Sur, es su parte oeste. Sin embargo, cabe destacar que también debido a este proceso de subducción se ha podido originar la Cordillera de los Andes y también la Fosa peruano-chilena.

En su parte sur, es decir en su límite, la placa es divergente con respecto a la Placa Antártica, de la misma manera que en su límite occidental, con la Placa del Pacífico y en el norte con la Placa de Cocos.

Además de estas placas, existen otras tres más pequeñas llamadas microplacas que se encuentran sobre todo en las zonas donde se unen las placas. Una de ellas es la de las Islas Galápagos se encuentra en la unión de las de Nazca, del Pacífico y de Cocos. La segunda es la de Juan Fernández en el borde entre la del Pacífico, la de Nazca y la Antártica, y tercera es la de la isla de Pascua en el límite entre Nazca y del Pacífico, un poco más al norte que la de Juan Fernández.

## MAPA DE PELIGRO POR SISMO

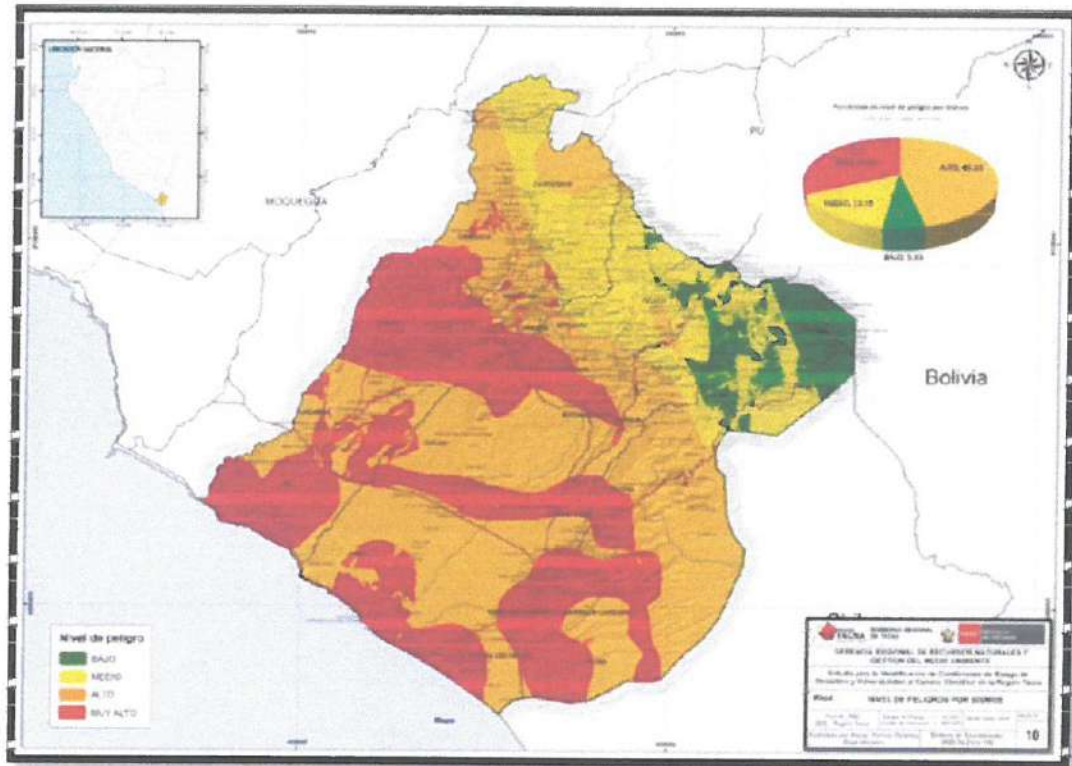

Fuente: Zonificación Económica Ecológica, Región Tacna, 2012, INGEMMET.

### 5.1.2. Comportamiento del Peligro

En la jurisdicción de la DRE Tacna se han registrado antecedentes en mayor medida de eventos sísmicos, ya que es la amenaza más latente y recurrente que presenta nuestra geografía. Respecto a las otras amenazas identificadas no se tiene mayor registro histórico de dichos eventos, en este sentido será importante hacer una cronología de los eventos sísmicos que a lo largo de nuestra historia han afectado a la región, para a partir de ello comprender el comportamiento de estos fenómenos naturales, así tenemos:

#### CRONOLOGIA DE EVENTOS SÍSMICOS DEL SUR DEL PERÚ

En la jurisdicción de la DRET y UGEL Tacna, Tarata, Candarave y Jorge Basadre de la región de Tacna se han registrado antecedentes en mayor medida de eventos sísmicos, ya que es la amenaza más latente y recurrente que presenta nuestra geografía. Respecto a las otras amenazas identificadas no se tiene mayor registro histórico de dichos eventos, en este sentido será importante hacer una cronología de los eventos sísmicos que a lo largo de nuestra historia han afectado a la región, para a partir de ello comprender el comportamiento de estos fenómenos naturales, así tenemos:

La cronología de los grandes eventos sísmicos ocurridos al sur del Perú se resume de la siguiente manera:

**Entre los años de 1471 - 1490.-** Gran terremoto que destruyó el primitivo asiento de la ciudad de Arequipa, fue la época del Inca Túpac Yupanqui, en la cual perecieron todos sus habitantes y hubo la erupción del volcán Misti, alcanzó una intensidad de VIII en la Escala Modificada de Mercalli.

**Entre los años de 1513 - 1515.-** Grandes sismos acompañados de formidables deslizamientos de tierra de algunos cerros altos, en la costa el mar sobrepasó muchas veces la línea de playa. En Arequipa alcanzó intensidades de VIII en la Escala Modificada de Mercalli.

**22 de Enero 1582.-** A las 11:30 horas terremoto que destruyó la Ciudad de Arequipa. El movimiento se percibió en Lima. Perecieron más de 30 personas sepultadas entre los escombros, tuvo una magnitud de 8.1 (750 Km. al NE de Arequipa), el movimiento sísmico alcanzó una intensidad de X en la Escala Modificada de Mercalli, en Socabaya; en Arequipa se sintió con una intensidad de IX.

**En el año de 1590.-** Fuerte sismo sentido en casi toda la Costa del Sur del Perú, destruyó el pueblo de Camaná debido a la salida del mar y el represamiento del río.

**19 de Febrero de 1600.-** A las 05:00 horas fuerte sismo causado por la explosión del Volcán Huaynaputina (Omate), la lluvia de ceniza obscureció el cielo de la Ciudad de Arequipa, según el relato del Padre Bartolomé, Descaurt. Se desplomaron todos los edificios con excepción de los más pequeños, alcanzando una intensidad de XI en la Escala Modificada de Mercalli, en la zona del volcán.

**24 de Noviembre de 1604.-** A las 13:30 horas, la conmoción sísmica arruinó las ciudades de Arequipa y Arica. Un Tsunami destruyó la ciudad de Arica y el puerto de Pisco, como consecuencia del Tsunami murieron 23 personas en Arica. Tuvo una magnitud de 7.8, y alcanzó una intensidad de VIII en la Escala Modificada de Mercalli, en las ciudades de Arequipa, Moquegua, Tacna y Arica.

**20 de Octubre de 1687.-** Gran movimiento sísmico ocurrido en la ciudad de Arequipa aproximadamente a las 06:30, causando serios daños en los templos y viviendas, los efectos secundarios de éste sismo trajo como consecuencia el agrietamiento de muchos kilómetros de extensión, entre Ica y Cañete, el mar inundó parte del litoral comprendido entre Chancay y Arequipa. Otros daños ocasionaron en los valles de Sigua y Majes, alcanzando en Apíao y Sigua una intensidad de VIII en la Escala Modificada de Mercalli.

**22 de Agosto de 1715.-** A las 19:00 horas, en la ciudad de Arequipa ocurrió un gran terremoto que sepultó a pequeños pueblos, por los



derrumbes de las partes altas de los cerros, alcanzando una intensidad de VII en la Escala Modificada de Mercalli, el movimiento se sintió en Arica.

**08 de Enero de 1725.-** A las 08:00 horas, fuerte temblor remeció la ciudad de Arequipa destruyendo la mayor parte de sus viviendas, este movimiento sísmico tuvo una intensidad de VII en la Escala Modificada de Mercalli, como consecuencia del sismo se levantó una gran polvareda que cubrió la ciudad.

**08 de Octubre de 1831.-** A las 21:15 horas fuerte sismo en Tacna, Arica y en el interior del departamento de Arequipa, ocasionó algunas víctimas y alrededor de 32 heridos.

**18 de Setiembre de 1833.-** A las 05:45 horas violento movimiento sísmico que ocasionó la destrucción de Tacna y grandes daños en Moquegua, Arequipa, Sama, Arica, Torata, Locumba e Ilabaya, murieron 18 personas; fue sentido en La Paz y Cochabamba, en Bolivia.

**13 de Agosto de 1868.-** A las 16:45 horas este terremoto alcanzó una intensidad de grado XI y fue acompañado de tsunami. Según el historiador Toribio Polo (1904), este terremoto es uno de los mayores que se han verificado en el Perú desde su conquista. El epicentro posiblemente estuvo en el Puerto de Arica, se sintió hasta unos 1400 Kms. al norte y a la misma distancia hacia el sur. Este movimiento sísmico destruyó la ciudad de Arequipa, llegando a producir fracturas en los cerros de la Caldera, inmediatos a los baños de Yura. Este movimiento sísmico ocasionó fuerte destrucción en Arica, Tacna, Moquegua, Ilo, Torata, Iquique y Arequipa. A las 17:37 horas empezó un impetuoso desbordamiento del mar. La primera ola sísmica alcanzó una altura de 12 metros y arrasó el puerto de Arica. A las 18:30, el mar irrumpió nuevamente con olas de 16 metros de altura, finalmente a las 19:10, se produjo la tercera ola sísmica que varó la corbeta América de 1560 toneladas y el USS Wateree de los Estados Unidos, que fueron arrojados a unos 300 metros de la playa tierra adentro. Las salidas del mar, arrasaron gran parte del litoral peruano y chileno, muriendo en Chala 30 personas y en Arica unas 300 personas. La agitación del océano llegó hasta California, Hawaii, Yokohama, Filipinas, Sidney y Nueva Zelandia. En Moquegua murieron 150 personas, en Arequipa 10 y en Tacna 3, se contaron como 300 movimientos sísmicos o réplicas hasta el 25 de agosto, tuvo una magnitud de 8.6.

**03 de Noviembre de 1869.-** A las 19:30 horas se produjo un fuerte temblor local en Arequipa que causó deterioros en los edificios, alcanzando una intensidad de VI en la Escala Modificada de Mercalli. 13 de agosto de 1868. Terremoto de XI grados en la escala de Mercalli Modificada, a las 17:30 horas, destruyó todo Arequipa, más de 350

mueritos. 09 de mayo de 1877.- A las 20:28 horas un violento sismo que sacudió y averió las poblaciones de Ilo, Arica, Mollendo y otras. Se produjo un tsunami que inundó el puerto de Ilo y destruyó parte del ferrocarril. En la ciudad de Arica el mar avanzó m s de 600 metros. Esa misma noche se produjeron como 100 réplicas. La ola sísmica originada por esa conmoción se extendió casi por todo el Pacífico, llegando hasta las costas de Nueva Zelandia y Yokohoma, en Japón.

**04 de Mayo de 1906.** A las 19:36 horas fuerte temblor en el sur. En Tacna ocasionó derrumbe de casas y cuarteamientos de paredes, igualmente en Arica, sentido fuertemente en Mollendo y en Iquique (Chile).

**16 de Julio de 1908.** A las 12:50 horas sacudida de dos minutos de duración, ocasionando desplome de casas, cuarteaduras de paredes en Tacna y Arica, sentido al Sur de Iquique (Chile).

**06 de Agosto de 1913.-** A las 17:13 horas terremoto que destruyó la ciudad de Caravelí, este movimiento produjo desplome de todos los edificios de dicha ciudad y derrumbes de las laderas del valle. Hubo 4 heridos, además afectó otras poblaciones situadas más al Sur como la de Chuquibamba. En Atico se destruyeron muchas edificaciones, resultando un muerto y varios heridos. En el pueblo de Ocoña el sismo causó daños apreciables en las edificaciones. En la ciudad de Arequipa ocasionó daños en algunos edificios. El epicentro se le ubicó en el Océano Pacífico frente al litoral, siendo su posición geográfica de -17° Lat. y -74° long. W., y su magnitud de 7.7, en Caravelí y Chuquibamba alcanzó una intensidad de VIII en la Escala Modificada de Mercalli, en Ocoña y Caylloma se sintió con una intensidad de VI.

**24 de Agosto de 1942.-** A las 17:51 horas terremoto en la región limítrofe de los departamentos de Ica y Arequipa, alcanzando intensidades de grado IX de la Escala Modificada de Mercalli, el epicentro fue, situado entre los paralelos de 14° y 16° de latitud Sur. Causó gran destrucción en un área de 18,000 kilómetros cuadrados. Murieron 30 personas por los desplomes de las casas y 25 heridos por diversas causas. Se sintió fuertemente en las poblaciones de Camaná, Chuquibamba, Apiao y Mollendo, con menor intensidad en Moquegua, Huancayo, Cerro de Pasco, Ayacucho, Huancavelica, Cuzco, Cajatambo, Huaraz y Lima. Su posición geográfica fue -15° Lat. S. y -76° Long. W. y una magnitud de 8.4, en Arequipa tuvo una intensidad de V en la Escala Modificada de Mercalli.

**11 de Mayo de 1948.-** A las 03:56 horas Fuerte movimiento sísmico en la región sur afectó parte de los Dptos. de Arequipa, Moquegua y Tacna. Los efectos destructores fueron máximos dentro de un área aproximada de 3,500 Km<sup>2</sup>, dejando el saldo de 1 muerto y 66 heridos. En el área central alcanzó el grado VII en la Escala Modificada de Mercalli. La posición geográfica del epicentro fue, de -17.4° Lat. S. y -

71° Long. W. La profundidad focal se estimó en unos 60-70 Km., con una magnitud de 7.1, en Moquegua se sintió con una intensidad de VII y en Arequipa alcanzó una intensidad de VI en la Escala Modificada de Mercalli. 20 de Julio de 1948.- A las 06:03 horas sismo ligeramente destructor en las poblaciones de Caravelí y Chuquibamba. En el área epicentral alcanzó el grado VI-VII en la Escala Modificada de Mercalli. La posición geográfica del sismo fue de -16.6° Lat. S. y -73.6° long. W., la magnitud fue de 7.1.

**04 de Marzo de 1951.** A las 06:18 horas, sismo originado en las cercanías de Chala, y ligeramente destructor en Caravelí. 03 de Octubre de 1951.- A las 06:08 horas fuerte temblor en el Sur del país. En la ciudad de Tacna se cuartearon las paredes de un edificio moderno, alcanzó una intensidad del grado VI en la Escala Modificada de Mercalli. Se sintió fuertemente en las ciudades de Moquegua y Arica. La posición geográfica fue de -17° Lat. S. y -71° long. W., y su profundidad de 100 Km. 26 de Febrero de 1952. Movimiento sísmico de magnitud 7,5 en la escala de Richter a las 06:31 horas afectó Coasa y Macusani en Puno. 21 de Junio de 1955. Sentido en las ciudades de Caravelí, Ica y Arequipa, ocasionó algunos agrietamientos de paredes y el derrumbe de la Iglesia del Beaterio.

**29 de Noviembre de 1967.** Intenso sismo en Arica, Chile. Repercutió en Arequipa, Tacna y Moquegua. 3 de Febrero de 1968. Temblor en Lima. 14 de Febrero de 1970. 06:18 horas fuerte sismo en Panao, provincia de Pachitea, departamento de Huánuco, 10 muertos y un número no precisado de casas destruidas.

**31 de Mayo de 1970.** 15.23 horas terremoto de magnitud 7.8 y gran aluvión en el Callejón de Huaylas: 67 mil muertos, 150 mil heridos.

**5 de Octubre de 1995.** Un sismo de 4.2 grados se registró a las 3 de la mañana en Arequipa. El epicentro fue localizado en el Océano Pacífico. 19 de Octubre de 1995. Un nuevo sismo de magnitud 3.7 grados en la escala de Richter soportaron esta mañana las ciudades de Arequipa y Mollendo. El epicentro fue localizado en el Océano Pacífico. Se produjo a las 06:49 horas. 26 de Octubre de 1995. Arequipa soportó un nuevo sismo de magnitud 4.1 en la escala de Richter que generó alarma en los pobladores.

**23 de Junio de 2001.-** A las 15 horas 33 minutos, terremoto destructor que afectó el Sur del Perú, particularmente los Departamentos de Moquegua, Tacna y Arequipa. Este sismo tuvo características importantes entre las que se destaca la complejidad de su registro y ocurrencia. El terremoto ha originado varios miles de post-sacudidas o réplicas y alcanzó una intensidad máxima de VIII. Las localidades más afectadas por el terremoto fueron las ciudades de Moquegua, Tacna, Arequipa, Valle de Tambo, Caravelí, Chuquibamba, Ilo, algunos pueblos del interior y Camaná por el efecto del Tsunami.

## MAPA SÍSMICO CON FOCOS SUPERFICIALES

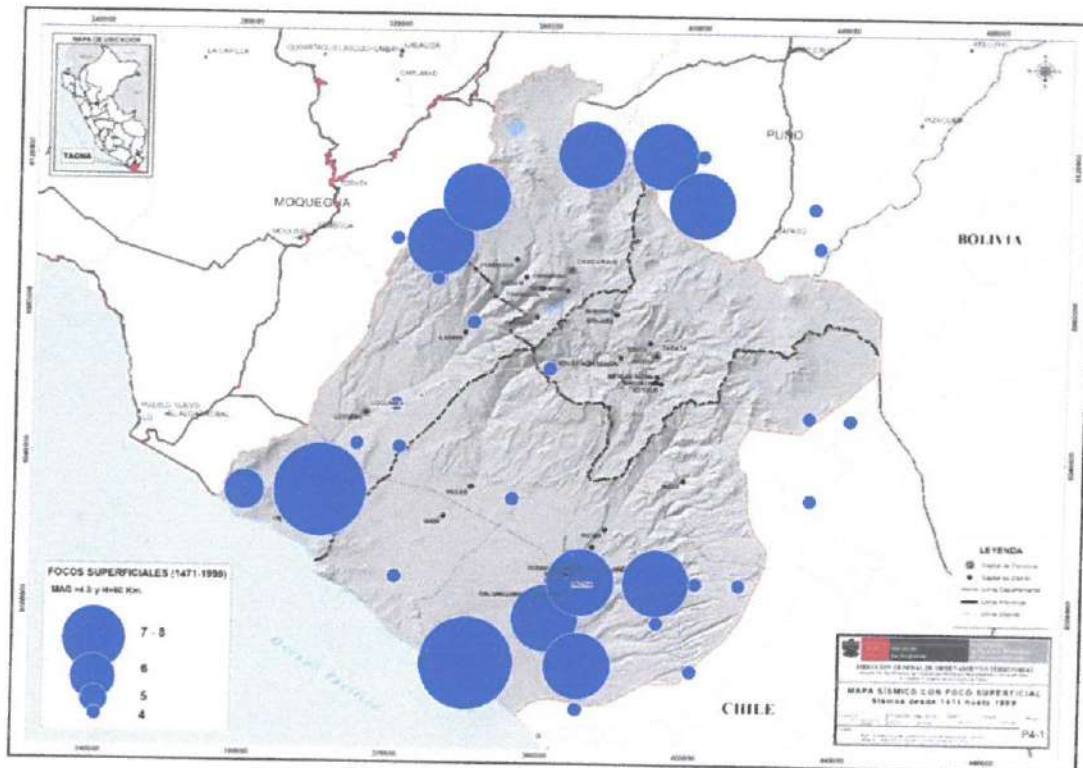

Fuente: Zonificación Económica Ecológica, Región Tacna, 2012.

**Lagunas sísmicas:** El Perú está comprendido como una de las regiones de más alta actividad sísmica que existe en la tierra, por lo tanto, está expuesto a este peligro, que trae consigo la pérdida de vidas humanas y materiales. La actividad sísmica en el país es el resultado de la interacción de las placas tectónicas de Nazca y Sudamericana y de los reajustes que se producen en la corteza terrestre como consecuencia de la interacción y la morfología alcanzada por el Aparato Andino. (Ocola, 1989).

En un análisis más detallado, se considera las áreas de ruptura de los sismos ocurridos en el Perú en 1942, 1974, 1996 y 2001 y el ocurrido en Chile en 1995. Es necesario aceptar que las regiones sur del Perú y norte de Chile han sido reconocidas como eminentes lagunas sísmicas que deben dar origen a sismos con características y tamaños similares a los ocurridos en 1868 y 1877. El interés fue mayor cuando en los años 1995 y 1996 se produjeron 2 sismos con epicentros en ambos extremos de las áreas de ruptura de los sismos de 1868 y 1877.

### INTENSIDADES MÁXIMAS ESCALA /MODIFICADA DE MERCALLI

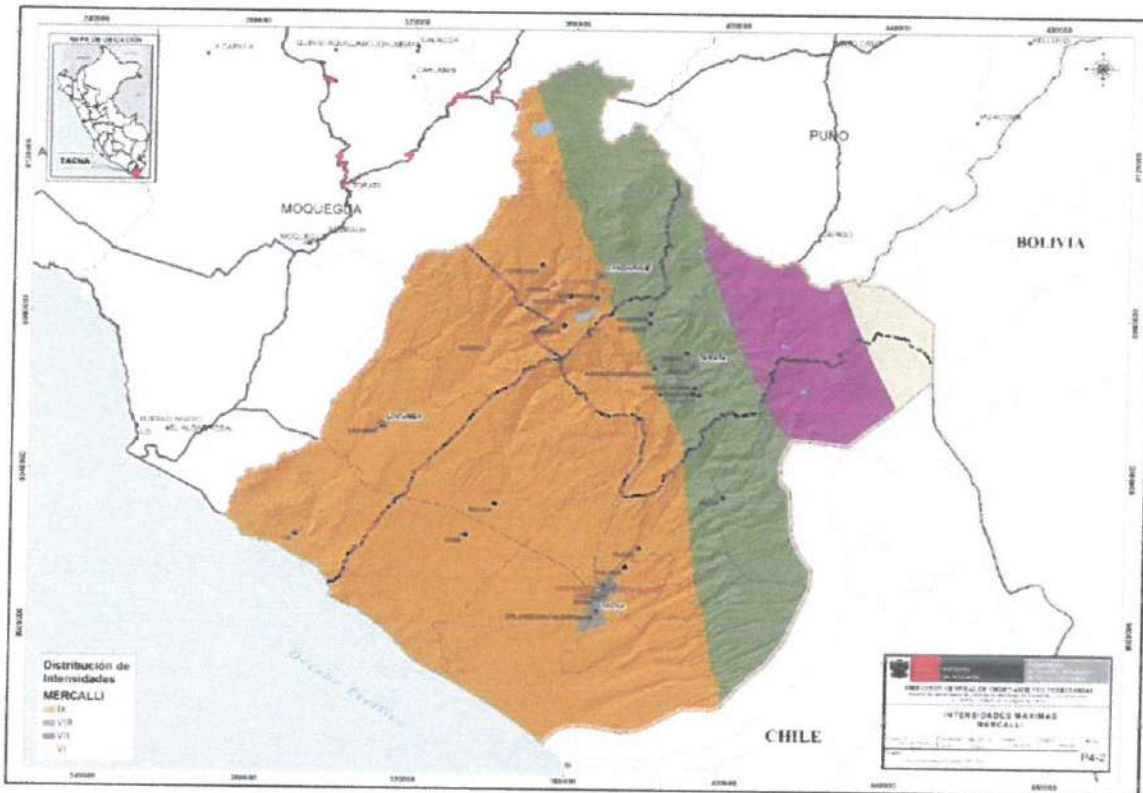

Fuente: Zonificación Económica Ecológica, Región Tacna, 2012.

**Características Sismotectónicas Local y Regional:** La actividad sísmica que el Instituto de Investigación Sísmica de la Universidad Nacional Jorge Basadre Grohmann, viene monitoreando en el Sur del Perú, indica que el 90 % de los sismos tienen distancias epicentrales a más de 150 kilómetros de la ciudad de Tacna, además que el 80 % de su actividad sísmica corresponde a la interacción de las placas de Nazca con la Continental, cuyos epicentros están ubicados en el fondo marino. Las profundidades hipocentrales en su generalidad son menores de 50 kilómetros. Los sismos continentales intraplaca estarían relacionados con el sistema de fallamiento, Incapuquio.

La relación del suelo y la estructura del mismo es un factor importante en la prevención de daños por efectos adverso como sismos. La amplificación sísmica es un efecto de estas condiciones y ellas es fuertemente dependiente de las características y propiedades físicas como topografía, geología, geomorfología entre otras.<sup>1</sup>

Asimismo, las ondas sísmicas son altamente amplificadas sobre suelos más blandos, y fácilmente deformables. Siendo altamente sensibles los suelos arcillosos y los blandos.

<sup>1</sup> Estudio IGP – Ventanilla.

### FALLAS GEOLÓGICAS

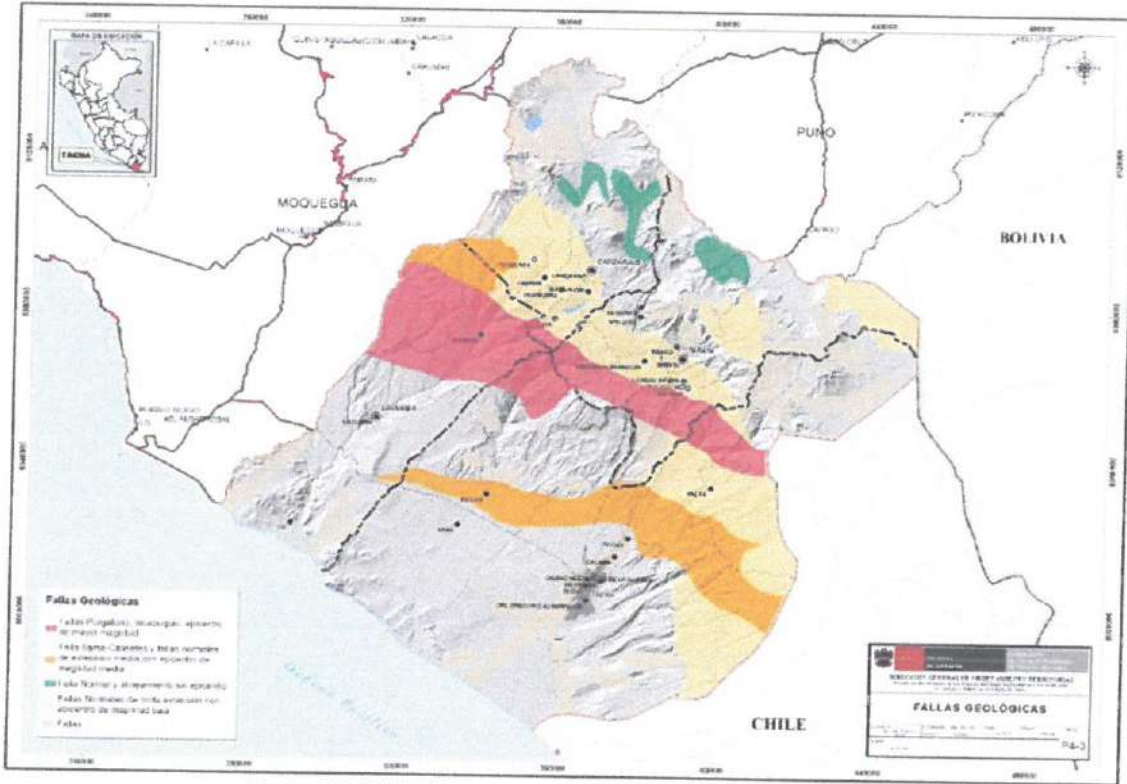

### AMPLIFICACIÓN Y SU RELACIÓN CON LA LITOLOGÍA

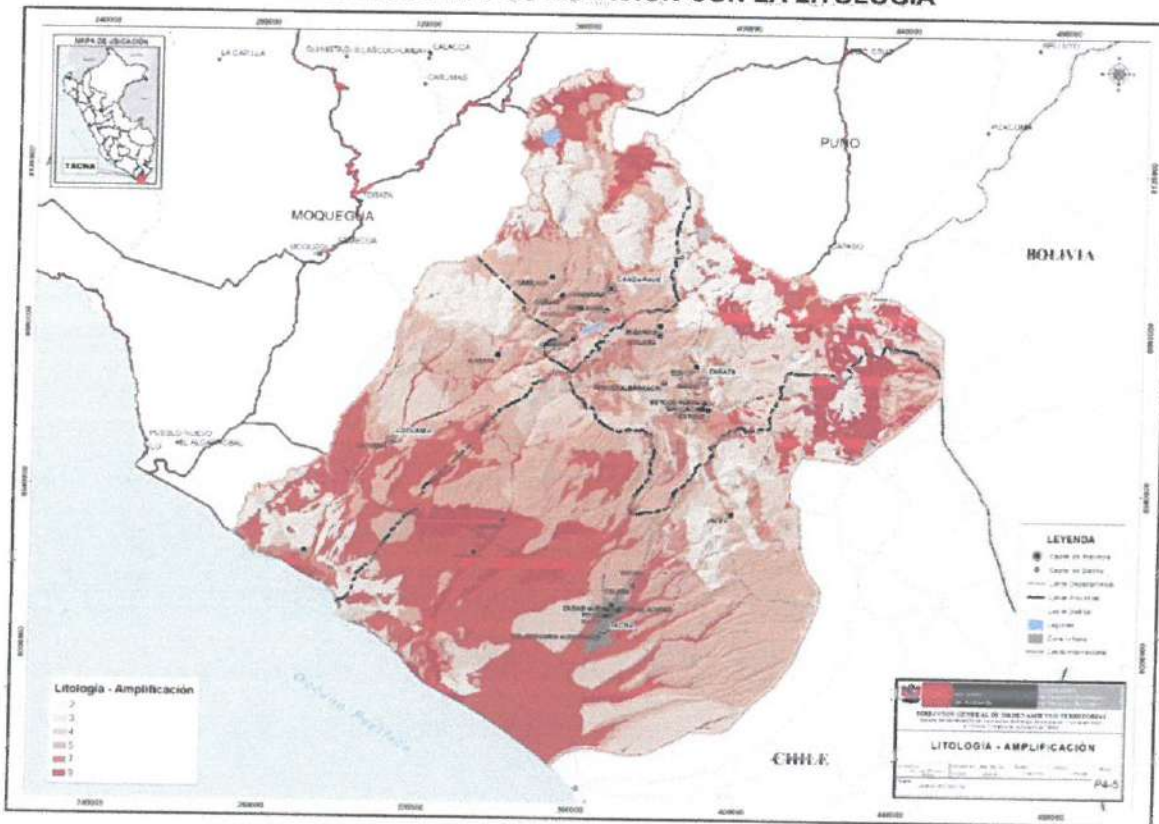

## ESCENARIO DE RIESGO POR TSUNAMI PARA LA REGIÓN TACNA

Para el presente escenario se considera las Cartas de inundación en caso de tsunamis, elaboradas por la Dirección de Hidrografía y Navegación (DHN) de la Marina de Guerra del Perú, actualizados hasta 2016, según la metodología de la determinación del límite de máxima inundación en caso de maremotos se obtiene considerando aspectos oceanográficos, tales como altura y dirección de olas, además de información de las características geomorfológicas, pendiente, batimetría y topografía de las zonas de evaluación.

La realización del escenario de riesgo se basa en un tsunami producido por la ocurrencia de un sismo de 8,5 m, considerando el sismo suscitado el 13 de agosto de 1868 (Tavera, 2014).

Los datos utilizados para este análisis de exposición frente al peligro de tsunami es la base gráfica referencial a nivel distrital del INEL. Después del análisis espacial, los distritos que resultaron con elementos expuestos se mencionan a continuación: para Tacna; es Ite, Sama y La Yarada Los Paios.

La población total por exposición a peligro muy alto por tsunami, es de 11019 habitantes con un total de 6355 viviendas.

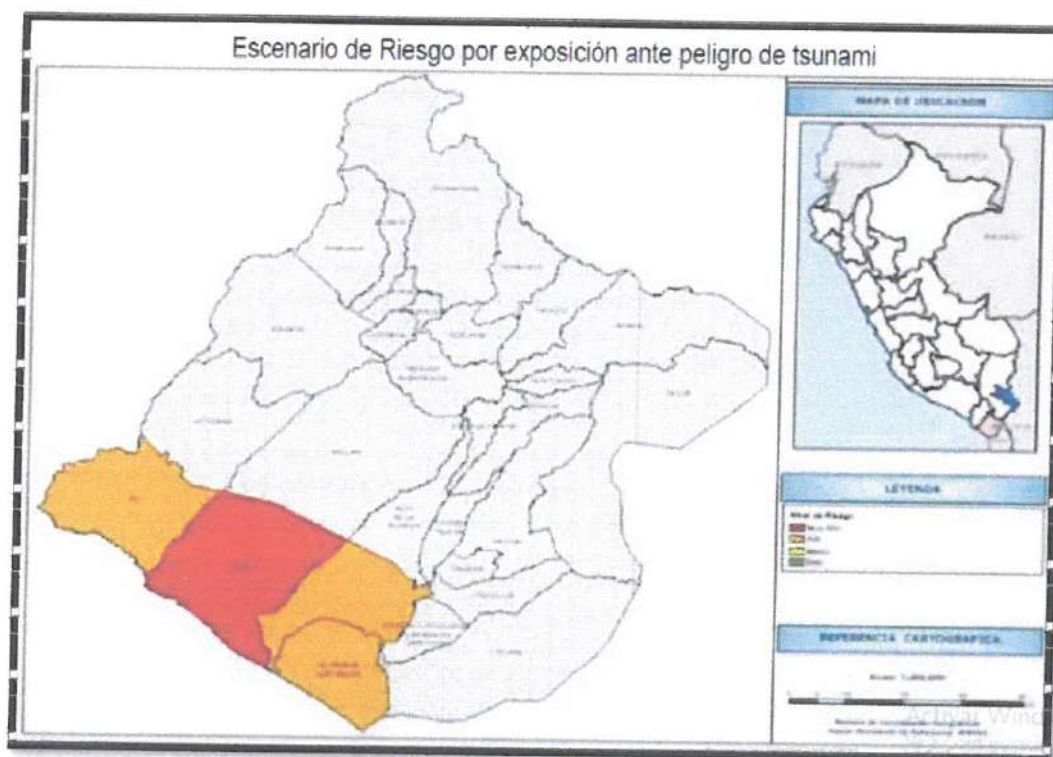

FUENTE: PLAN DE OPERACIONES DE EMERGENCIA DE LA REGIÓN TACNA



Localización espacial de sismos de 1604, 1868, y 1877 que originaron tsunamis que afectaron la ciudad de Ilo.

Fuente: Catálogo de tsunamis elaborado por Tavera y Carpio (2002).



### Datos comparativos del origen y magnitud de la fuente de sismo que originaron los tsunamis de 1604, 1868 y 1877

Parámetros	Tsunamis		
	24/11/1604	13/08/1868	9/05/1877
Hora y minuto de ocurrencia del evento generador del tsunami	18:30 h	21:23 h	1:28 h
Latitud sur de la fuente de generación del tsunami	18,0°	16,4°	13,3°
Longitud oeste de la fuente de generación del tsunami	71,0°	71,6°	71,2°
Magnitud de ondas superficiales del sismo generador del tsunami	7,8 Ms	8,8 Ms	8,8 Ms
Magnitud del momento del sismo generador del tsunami	8,4 - 8,7 Mw	9,0 Mw	9,0 Mw
Intensidad del evento generador del tsunami	X MM	X MM	VIII MM
Longitud de ruptura	450 km	500 km	450-500 km

Fuente: Catalogo de tsunamis elaborado por Tavera y Carpio (2002).

### Altura máxima de olas e intensidad de tsunamis históricos

La altura máxima de ola que se tiene registrado corresponde al "tsunami" de 1877 que fue de 21 m observado en Concepción en Chile, continúa el "tsunami" de 1868 con 18 m y el "tsunami" de 1604 con 16 m. Estas alturas de las olas se encuentran relacionadas a la morfología física del litoral del sur del Perú y norte de Chile (batimetría y topografía de la plataforma continental y la configuración de la zona marina).

La intensidad de "tsunami" (según escala Soloviev - Imamura) presenta valores del orden de 3,5 (1604) a 4,0 (1868-1877), que indica un "tsunami" desastroso que produce una destrucción parcial o total de las edificaciones hasta una cierta distancia de la playa. Las embarcaciones grandes sufren graves daños

### Datos comparativos de la altura máxima de olas e intensidad de tsunamis históricos

Parámetros	Tsunamis		
	24/11/1604	13/08/1868	9/05/1877
Altura máxima de olas del tsunami	16 m	18 m	21 m
Intensidad del tsunami según escala de Soloviev-Imamura	3,5	4,0	4,0

Fuente: Catalogo de tsunamis elaborado por Tavera y Carpio (2002).

## CRONOLOGIA DE EVENTO POR TSUNAMI EN TACNA

**SISMO Y TSUNAMI DEL 13 DE AGOSTO DE 1868** Las ciudades más afectadas fueron Moquegua, Torata, Tacna y Arica. De acuerdo a Silgado (1978), únicamente debido al sismo perecieron cerca de 180 personas en la costa sur de Perú. Cerca de las 17:37 y 18:50 horas se produjo un tsunami que arribó a las costas de Arica con olas de hasta 12 y 16 metros, respectivamente. La tercera ola, mucho más violenta, varó la corbeta peruana "América" de 1560 toneladas, "El Wateree" y el Portón Fredonia de los E.E. U.U. fueron arrojados a 300 metros tierra adentro. Este tsunami afectó toda la costa sur de Perú, desde Pisco hasta Iquique. En Chaía perecieron cerca de 30 personas, en Arica 100, en Iquique 200. Este tsunami se propagó por todo el océano pacífico registrándose en California, Hawai, Yokohama, Filipinas, entre otros.



El morro de Arica después del terremoto

Mapa de peligros por Tsunami

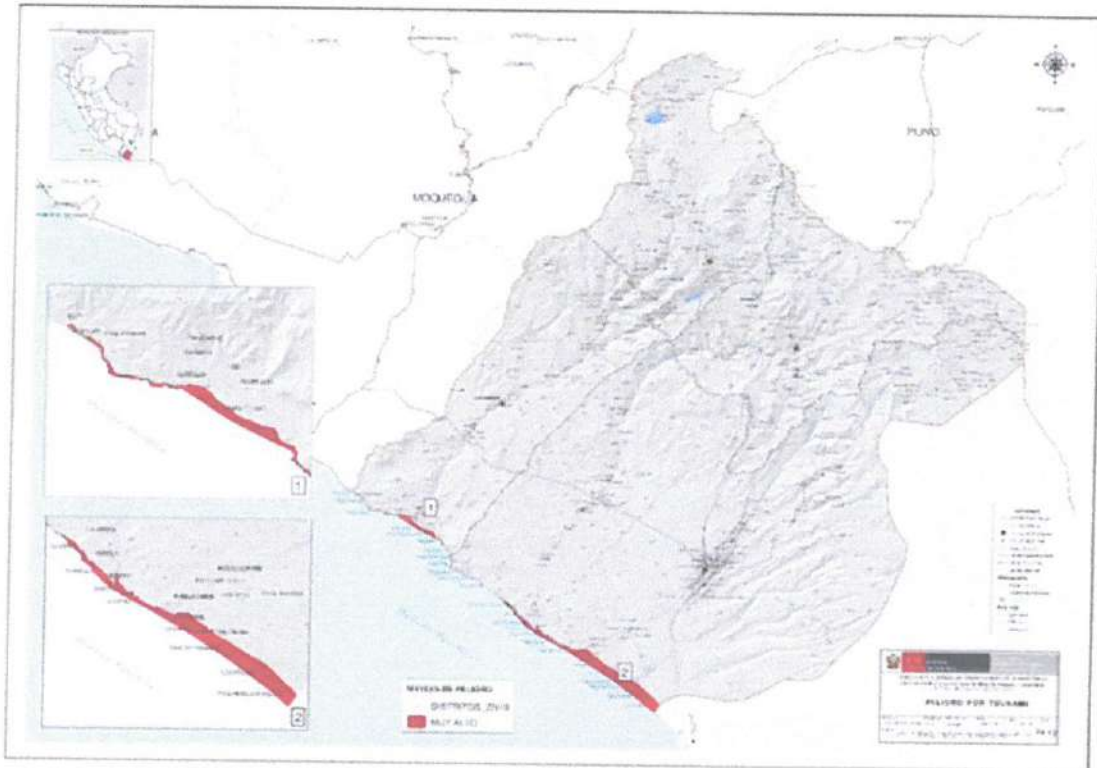

Instituciones Educativas que pueden ser afectadas por Tsunami

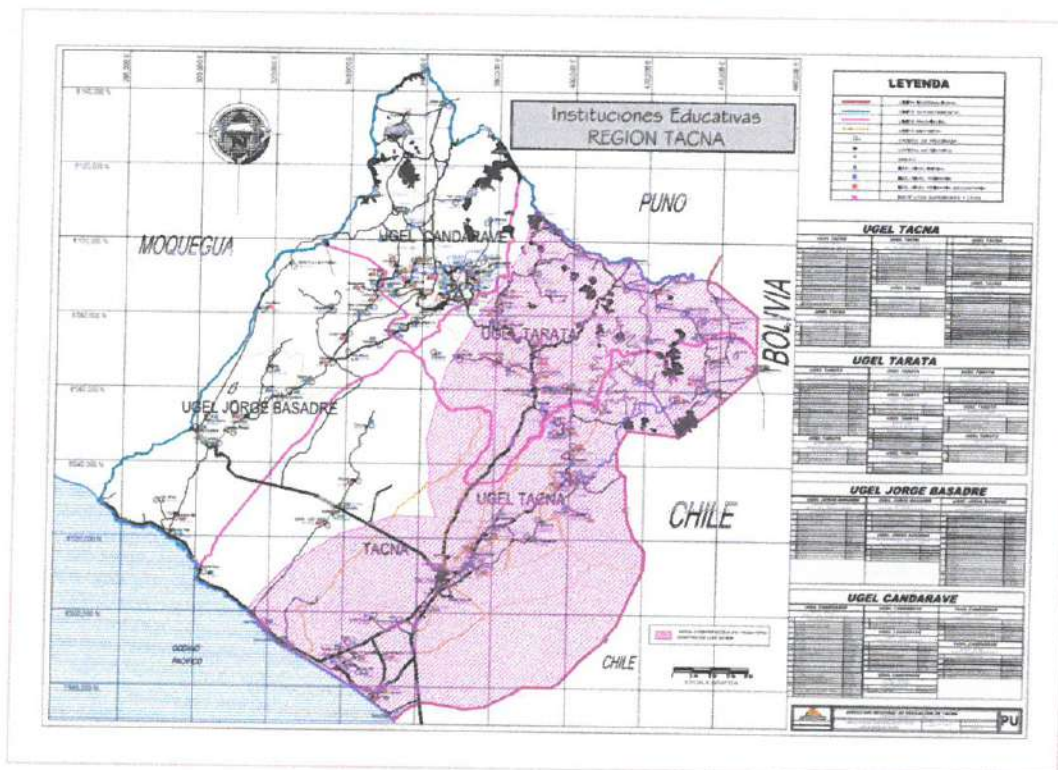

### Instituciones Educativas por Nivel que pueden ser afectadas por Tsunami

N°	CODIGO MODULAR	CODIGO LOCAL	NUMERO Y/O NOMBRE DE LA INSTITUCION EDUCATIVA	NIVEL	DIRECCION	DISTRITO	CENTRO PUEBLO	MATRICULA																				PERSONAL		
								TOTAL		0 años		1 años		2 años		3 años		4 años		5 años		6 años		SECCIONES POR EDAD						
								H	M	H	M	H	M	H	M	H	M	H	M	H	M	H	M	0	1	2	3		4	5 y Más
1	0645481	486087	352	I	LOS PALOS	LA YARADA LOS PALOS	LOS PALOS	0	0	0	0	0	0	0	0	0	0	0	0	0	0	0	0	0	1	1	2			
2	1602499	668493	448	I	ASCC. VIV. CASA HUERTO 12 DE MAYO	LA YARADA LOS PALOS	LOS PALOS	0	0	0	0	0	0	0	0	0	0	0	0	0	0	0	0	0	0	0	1	1		
3	0645457	488425	353 NIÑO JESUS DE PRAGA *	I	CALETA DE VILA VILA	SAMA	VILA VILA	21	0	0	0	0	0	2	6	0	2	7	3	0	0	0	0	0	0	1	1	1		
4	0672675	488468	367 *	I	AVENIDA LUIS BANCHERO ROSSI S/N	SAMA	BOCA DEL RIO	13	0	0	0	0	0	5	2	2	1	2	1	0	0	0	0	0	0	0	1	1	1	
5	1533447	808827	42263 ADALGIZA VIRGINIA LAZARUS VILLABROEL *	I	LOS PALOS, P. AVA SANTA ROSA HITO 01 FRONTERA CON CHILE	LA YARADA LOS PALOS	SANTA ROSA	4	0	0	0	0	0	0	0	0	0	2	0	0	0	0	0	0	0	0	0	0	0	1
6	1472455	808573	42259 JOSE GALVEZ EGUQUIZA *	I	CARRERA COSTANERA - MORRO SAMA - PUERTO GRAU	SAMA	MORRO SAMA	14	0	0	0	0	0	4	3	1	3	2	1	0	0	0	0	0	0	0	1	1	1	

N°	CODIGO MODULAR	CODIGO LOCAL	NUMERO Y/O NOMBRE DE LA INSTITUCION EDUCATIVA	NIVEL	DIRECCION	DISTRITO	CENTRO PUEBLO	MATRICULA																				PERSONAL		
								TOTAL		1°		2°		3°		4°		5°		6°		SECCIONES POR EDAD								
								H	M	H	M	H	M	H	M	H	M	H	M	H	M	H	M	1er	2do	3ro	4to		5to	6to
1	0321141	486662	42044 ALFONSO UGARTE	P	LOS PALOS	LA YARADA LOS PALOS	LOS PALOS	261	26	18	16	28	24	21	20	27	16	21	22	22	12	2	2	2	2	2	7	2	14	
2	1595719	808827	42163 ADALGIZA VIRGINIA LAZARUS VILLABROEL *	P	HITO 01 FRONTERA CON CHILE	LA YARADA LOS PALOS	SANTA ROSA	7	1	3	0	2	0	0	0	1	0	0	0	0	0	3	1	0	1	0	0	1	1	
3	0300811	488468	42197 VICTOR GUTIERREZ CIDONES *	P	AVENIDA LUIS BANCHERO ROSSI S/N	SAMA	BOCA DEL RIO	18	1	3	2	2	0	3	2	1	2	1	0	1	6	1	1	1	1	1	1	1	1	1
4	0512440	488473	42207 SAN PEDRO *	P	AVENIDA WENCESLAO ACHINGA S/N	SAMA	VILA VILA	40	4	3	2	0	5	4	6	5	2	4	2	2	6	1	1	1	1	1	1	1	3	
5	1216258	808573	42259 JOSE GALVEZ EGUQUIZA *	P	CARRERA COSTANERA - PUERTO GRAU	SAMA	MORRO SAMA	14	2	2	1	1	1	1	0	2	3	1	0	0	5	1	1	1	1	1	1	1	1	1

N°	CODIGO MODULAR	CODIGO LOCAL	NUMERO Y/O NOMBRE DE LA INSTITUCION EDUCATIVA	NIVEL	DIRECCION	DISTRITO	CENTRO PUEBLO	MATRICULA																				PERSONAL
								TOTAL		1°		2°		3°		4°		5°		SECCIONES POR EDAD								
								H	M	H	M	H	M	H	M	H	M	H	M	H	M	H	M	1er	2do	3ro	4to	
1	0568733	485662	42044 ALFONSO UGARTE	S	LOS PALOS	LA YARADA LOS PALOS	LOS PALOS	212	21	14	25	27	19	26	19	17	22	18	10	2	2	2	2	2	2	2	2	23

Fuente: Estadística de DRET 2021

## **5.2. Identificación de la Vulnerabilidad**

### **5.2.1. Exposición**

En función al peligro que se ha descrito e identificado las instituciones educativas que están expuestas por evento sísmico de la provincia de Tacna son.

**POBLACIÓN EXPIJES TO A EVENTO POR SISMO  
METAS DE ATENCIÓN (ESTUDIANTES) POR UGEL CENSO ESCOLAR - 2021**

NIVEL Y/O MODALIDAD	REGIÓN TACNA	PÚBLICA + PRIVADA						PÚBLICA						PRIVADA					
		DRET	UGEL TACNA	UGEL J. BASADRE	UGEL TARATA	UGEL CANDARAVE	TOTAL	DRET	UGEL TACNA	UGEL J. BASADRE	UGEL TARATA	UGEL CANDARAVE	TOTAL	DRET	UGEL TACNA	UGEL J. BASADRE	UGEL TARATA	UGEL CANDARAVE	TOTAL
TOTAL = (A+B)		6152	82812	3190	1375	1189	74479	1993	67519	2403	1375	1199	20259	4159	15313	787	0	0	20259
A. ESCOLARIZADO		6152	80323	3109	1260	1083	71578	1993	65010	2222	1260	1093	20259	4159	15313	787	0	0	20259
INICIAL	14417	0	13428	599	214	176	12244	0	11453	401	214	176	2173	0	1975	198	0	0	2173
PRIMARIA	36158	0	34149	1174	436	359	29636	0	27996	805	436	399	6522	0	6153	369	0	0	6522
SECUNDARIA	28488	0	27015	785	339	349	23576	0	22323	565	339	349	4912	0	4692	220	0	0	4912
EDUCACIÓN SUP. NO UNIV.	6152	6152	0	0	0	0	1993	1993	0	0	0	0	4159	4159	0	0	0	0	4159
SUP. PEDAGÓGICA	874	874	0	0	0	0	501	501	0	0	0	0	373	373	0	0	0	0	373
SUP. TECNOLÓGICA	4878	4878	0	0	0	0	1092	1092	0	0	0	0	3786	3786	0	0	0	0	3786
SUP. ARTÍSTICA	400	400	0	0	0	0	400	400	0	0	0	0	0	0	0	0	0	0	0
OTRAS MODALIDADES	6612	0	5731	451	271	169	4129	0	3238	451	271	189	2493	0	2433	0	0	0	2493
EDUC. ESPECIAL (INICIAL)	55	0	55	0	0	0	55	0	55	0	0	0	0	0	0	0	0	0	0
EDUC. ESPECIAL (PRIMARIA)	139	0	136	0	3	0	139	0	136	0	3	0	0	0	0	0	0	0	0
BÁSICA ALTERN. (inic./inter.)	310	0	278	9	11	12	310	0	278	9	11	12	0	0	0	0	0	0	0
BÁSICA ALTERN. (avanzado)	1962	0	1722	142	84	44	1778	0	1508	142	84	44	214	0	214	0	0	0	214
CETPRO	4126	0	3540	300	173	113	1847	0	1261	300	173	113	2279	0	2279	0	0	0	2279
B. NO ESCOLARIZADO	2901	0	2499	181	115	103	2901	0	2499	181	115	106	0	0	0	0	0	0	0
PROGRAMAS - PROVOEI	2901	0	2499	181	115	106	2901	0	2499	181	115	106	0	0	0	0	0	0	0

Fuente: Estadística de DRET 2021

**AUXILIAR DE EDUCACIÓN POR UGEL CENSO - 2021**

NIVEL Y/O MODALIDAD	REGIÓN TACNA	PÚBLICA + PRIVADA				PÚBLICA				PRIVADA								
		DRET	UGEL TACNA	UGEL J. BASADRE	UGEL TARATA	UGEL CANDA RAVE	TOTAL	DRET	UGEL TACNA	UGEL J. BASADRE	UGEL TARATA	UGEL CANDA RAVE	TOTAL	DRET	UGEL TACNA	UGEL J. BASADRE	UGEL TARATA	UGEL CANDA RAVE
TOTAL = (A+B)	210	0	200	3	2	0	198	0	194	2	2	0	21	0	15	6	0	0
A. ESCOLARIZADO	210	0	200	3	2	0	198	0	194	2	2	0	21	0	15	6	0	0
INICIAL	180	0	180	7	2	0	173	0	169	2	2	0	16	0	11	5	0	0
PRIMARIA	17	0	16	1	0	0	12	0	12	0	0	0	5	0	4	1	0	0
SECUNDARIA	0	0	0	0	0	0	0	0	0	0	0	0	0	0	0	0	0	0
EDUCACIÓN SUP. NO UNIV.	0	0	0	0	0	0	0	0	0	0	0	0	0	0	0	0	0	0
SUP. PEDAGÓGICA	0	0	0	0	0	0	0	0	0	0	0	0	0	0	0	0	0	0
SUP. TECNOLÓGICA	0	0	0	0	0	0	0	0	0	0	0	0	0	0	0	0	0	0
SUP. ARTÍSTICA	0	0	0	0	0	0	0	0	0	0	0	0	0	0	0	0	0	0
OTRAS MODALIDADES	13	0	13	0	0	0	13	0	13	0	0	0	0	0	0	0	0	0
EDUC. ESPECIAL (INICIAL)	1	0	1	0	0	0	1	0	1	0	0	0	0	0	0	0	0	0
EDUC. ESPECIAL (PRIMARIA)	12	0	12	0	0	0	12	0	12	0	0	0	0	0	0	0	0	0
BÁSICA ALTERNATIVA (Inic./inter.)	0	0	0	0	0	0	0	0	0	0	0	0	0	0	0	0	0	0
BÁSICA ALTERNATIVA (lavado)	0	0	0	0	0	0	0	0	0	0	0	0	0	0	0	0	0	0
CETPRO	0	0	0	0	0	0	0	0	0	0	0	0	0	0	0	0	0	0
B. NO ESCOLARIZADO	0	0	0	0	0	0	0	0	0	0	0	0	0	0	0	0	0	0
PROGRAMAS - PRG. NOEI	0	0	0	0	0	0	0	0	0	0	0	0	0	0	0	0	0	0

Fuente: Estadística de DRET 2021

5.2.2. Fragilidad

Riesgo de desastres = f (a, e, v)  
Amenazas

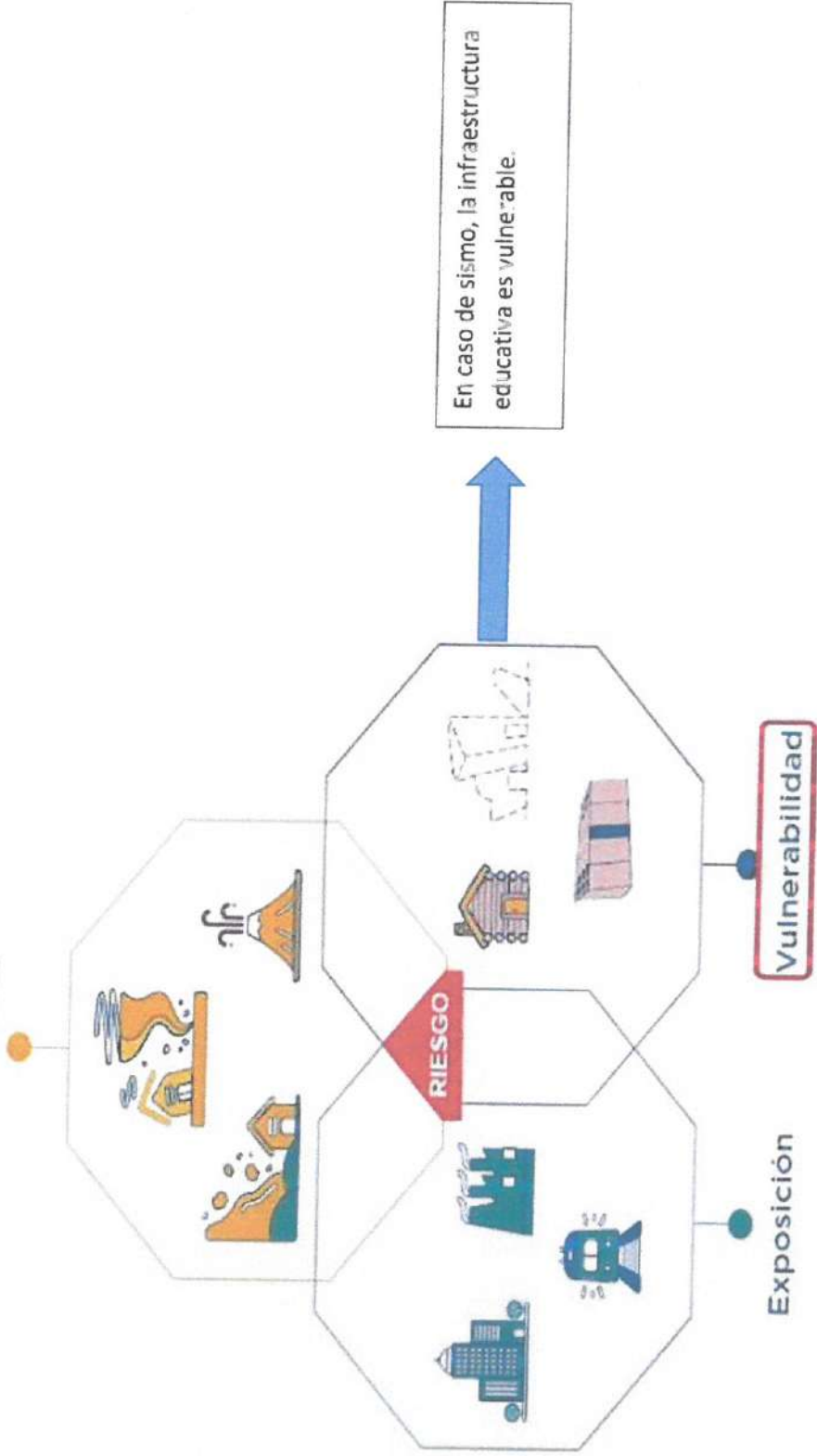



INSTITUCIONES EDUCATIVAS POR UGEL CENSO ESCOLAR - 2019

NIVEL Y/O MODALIDAD	REGIÓN TACNA	PÚBLICA + PRIVADA				PÚBLICA				PRIVADA								
		DRET	UGEL TACNA	UGEL J. BASADRE	UGEL TARATA	UGEL CANDARAVE	TOTAL	DRET	UGEL TACNA	UGEL J. BASADRE	UGEL TARATA	UGEL CANDARAVE	TOTAL	DRET	UGEL TACNA	UGEL J. BASADRE	UGEL TARATA	UGEL CANDARAVE
TOTAL = (A+B)	1123	16	833	91	100	88	891	5	613	85	100	83	237	11	220	6	0	0
A. ESCOLARIZADO	786	16	571	67	72	60	549	5	351	61	72	60	237	11	220	6	0	0
INICIAL **	305	0	234	24	25	22	219	0	150	22	25	22	86	0	84	2	0	0
PRIMARIA **	247	0	163	27	33	24	182	0	100	25	33	24	65	0	63	2	0	0
SECUNDARIA **	136	0	107	11	10	11	122	0	62	9	10	11	47	0	45	2	0	0
EDUCACIÓN SUP. NO U.VIV.	16	16	0	0	0	0	5	5	0	0	0	0	11	11	0	0	0	0
SUP. PEDAGÓGICA	3	3	0	0	0	0	1	1	0	0	0	0	2	2	0	0	0	0
SUP. TECNOLÓGICA	12	12	0	0	0	0	3	3	0	0	0	0	9	9	0	0	0	0
SUP. ARTÍSTICA	1	1	0	0	0	0	1	1	0	0	0	0	0	0	0	0	0	0
OTRAS MODALIDADES	79	0	67	5	4	3	81	0	39	5	4	3	28	0	23	0	0	0
EDUC. ESPECIAL (INICIAL)	3	0	3	0	0	0	3	0	3	0	0	0	0	0	0	0	0	0
EDUC. ESPECIAL (PRIMARIA)	3	0	2	0	1	0	3	0	2	0	1	0	0	0	0	0	0	0
BÁSICA ALTERNATIVA (Inic./Inter.)	16	0	12	2	1	1	16	0	12	2	1	1	0	0	0	0	0	0
BÁSICA ALTERNATIVA (avanzado) CETPRO	23	0	19	2	1	1	18	0	14	2	1	1	5	0	5	0	0	0
B. NO ESCOLARIZADO	342	0	262	24	28	28	342	0	262	24	28	28	0	0	0	0	0	0
PROGRAMAS - PROVOEI	342	0	262	24	28	28	342	0	262	24	28	28	0	0	0	0	0	0

\* Instituciones Educativas EIB (Educación Intercultural Bilingüe)

\*\* Por acceso de vía las IIEE. Inicial, Primaria y Secundaria; distrito Pachacamac, Toqueala y Challaquito; son administrados por la Ugel Tarata y la Ugel J. Basadre administra el distrito de (Cubaya y anexo Totorales).

Variables que son afectadas en caso de Sismo y Tsunami

**VARIABLE MATRICULA**

Total Matricula Periodo 2021	94738	100%
Gestión Pública	74479	78.62%
Gestión Privada	20259	21.38%

Del Total de Matriculados Pertenecen a:

Forma Escolarizada	91837	96.94%
Forma No Escolarizada	2901	3.06%

Nivel con Mayor Porcentaje de Estudiantes

Primaria de Menores	14417	18.23%
Secundaria de Menores	36158	45.73%
Educación Inicial	28488	36.03%

Nivel con Menor Porcentaje de Estudiantes

Educación Especial	190	0.20%
--------------------	-----	-------

Auxiliares de Educación	Pública	Privada
Total de Auxiliares	299	21

**VARIABLE DOCENTE**

Total Docente Periodo 2021	5922	100%
Gestión Pública	4592	77.54%
Gestión Privada	1330	22.46%

Del Total de Docentes Pertenecen a:

Forma Escolarizada	5879	99.27%
Forma No Escolarizada	653	11.03%

RESUMEN GENERAL POR FORMA DE ATENCIÓN

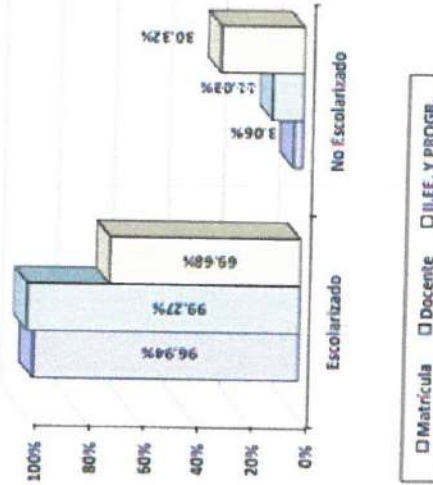

**VARIABLE SS.EE.**

Total II.EE. Periodo 2021	1128	100%
Gestión Pública	891	78.99%
Gestión Privada	237	21.01%

Del Total de SS.EE. Pertenecen a:

Forma Escolarizada	786	69.68%
Forma No Escolarizada	342	30.32%

RESUMEN GENERAL POR GESTIÓN

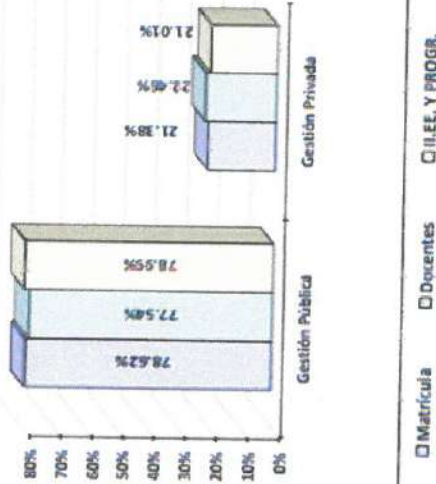

### Material predominante:

En el 92% de locales escolares, el material predominante de las paredes es el ladrillo o bloque de cemento. En segundo lugar, está los módulos prefabricados con el 8% y en tercer lugar está el adobe con el 2%. Según área de ubicación, mientras en el área urbana se presenta una significativa diferencia entre locales con paredes de ladrillo o bloque de cemento (95%) y adobe/tapia (17,0%), en el área rural registran porcentajes cercanos del 50,6% y 35,5%, respectivamente

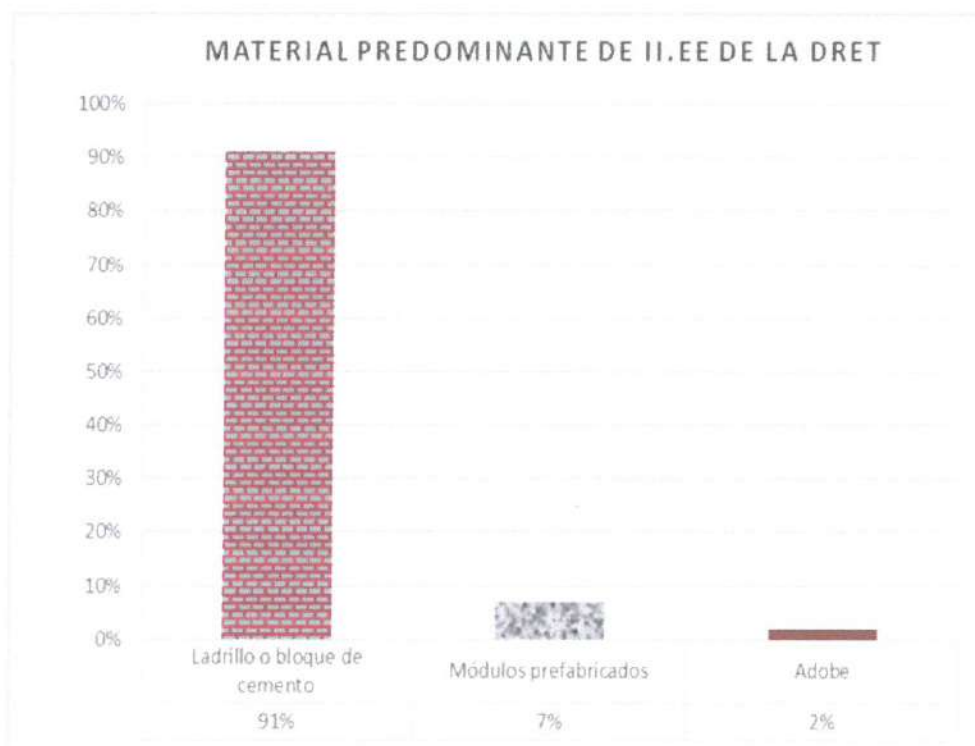

### 5.2.3. Resiliencia

Capacidad de organización de la DRET y capacidad de recuperación para enfrentar una emergencia o desastre. Se indica sobre organización, conocimientos, actitudes y campañas. En el cuadro se marcar cuáles son las acciones que se desarrolla a nivel de la jurisdicción

ASPECTOS DE RESILIENCIA	Siempre	Casi Siempre	A Veces	Casi Nunca	Nunca
La comunidad educativas se encuentra organizada a nivel general	x				
Las IE se encuentran organizada y capacitada de GRD	x				
Existencia de normatividad local en materia de GRD				x	
Tiene una actitud positiva frente al riesgo para generar cambios			x		
Las campañas de comunicación y difusión han sido claras y fluidas			x		
Existe conocimiento y cumplimiento de la normativa ambiental			x		
Se practica el conocimiento ancestral para la explotación sostenible de los recursos naturales			x		
Se brinda capacitación en temas de conservación ambiental a la comunidad educativa			x		

### 5.3. Descripción del Escenario de Riesgo.

En la jurisdicción de la DRET y UGELs de la región de Tacna se han registrado antecedentes en mayor medida de eventos por sismos y tsunami y que constituye una amenaza latente y recurrente que presenta nuestra geografía.

De acuerdo con la historia sísmica de Tacna, en los últimos 500 años han ocurrido terremotos que en más de una ocasión causaron la destrucción total de la ciudad, como el ocurrido el 13 de agosto de 1868. El último evento sísmico de gran magnitud que afectó a la ciudad ocurrió el 23 de junio del 2001 (VII grados en la escala de Mercalli Modificada).

Numerosos expertos en sismología opinan que este sismo no excluye a la zona sur del Perú y norte de Chile del gran silencio sísmico que los involucra; y es por eso que esta zona es de alta prioridad para efectuar estudios de predicción sísmica y para realizar acciones de prevención y planificación de desastres. Desde el último evento sísmico de gran magnitud que afectó la ciudad de Tacna el año de 1868, han transcurrido 152 años, tiempo durante el cual se ha acumulado suficiente energía para producir un sismo de magnitud mayor de 8. De acuerdo con período de retorno estimado para este

sector de América del Sur, la región Tacna -Arica se encuentra ad portas de un sismo de gran magnitud.

- Las condiciones para que pueda generarse un tsunami son: - Terremoto de gran magnitud (mayor a 7.0 Mw (referencial), - Epicentro del sismo en el mar o cerca de la línea de costa,
- Profundidad focal superficial, menor a 60 km (referencial).

El 13 de agosto de 1868, un gran tsunami causa daños desde Trujillo (Perú) hasta Concepción (Chile). En Arica una nave de guerra fue varada 400 m tierra adentro. Se sintió en puertos lejanos como Hawái y Japón, probable epicentro frente a Arica, con máxima altura de ola registrada de 16 m en Arica. Fuertes daños en Arequipa.

Hora del Simulacro	10:00 horas
Magnitud	8.5° Mw
Intensidad	IX de la escala de Mercalli Modificada
Epicentro	190 kilómetros al Oeste del litoral
Hipocentro	Localizado de 30 a 50 km de profundidad.
Duración	1 minuto.
Fuente	IGP
Información DHN	GENERA TSUNAMI
Consecuencias	Puede generar daños físicos a la infraestructura de las IIEE y de las viviendas de los estudiantes, también puede generar daños físicos y psicológicos a la comunidad educativa en la zona de playa Santa Rosa, Los Palos, boca del Río, Vilavila y Puerto Grau.

## 6. ORGANIZACIÓN FRENTE A UNA EMERGENCIA

COGIREDE de la DRE Tacna.

COMISION DE GESTION INTEGRAL DEL RIESGO DE EMERGENCIAS Y DESASTRES DE LA DIRECCIÓN REGIONAL DE EDUCACIÓN DE TACNA	
PRESIDENTE	DIRECTOR DE DRET VICTOR PEDRO FRANCO CASTRO
SECRETARÍO TÉCNICO	CARMEN EL VIA QUISPE QUISPE
ENCARGADO DEL EMED	HUGO REYNERO MENDOZA MAMANI
COMISION EJECUTIVA	
ORGANO DE CONTROL INSTITUCIONAL	MÓNICA PÉREZ GUTIÉRREZ
JEFATURA DE LA OFICINA DE ADMINISTRACIÓN	RICHAR QUISPE GUTIERREZ
DIRECCION DE GESTIÓN PEDAGÓGICA	LUIS FERNANDO CABRERA NÁQUIRA
DIRECCION DE GESTIÓN INSTITUCIONAL	JHON PERCY BARAHONA CORAS
JEFATURA DE ASESORÍA JURÍDICA	CÉSAR ROGGER MÁLAGA CALISAYA
COMISION OPERATIVA - EQUIPO DE RESPUESTA	
ESPECIALISTA INFRAESTRUCTURA EDUCATIVA	SANDRA KARINNA VALLES ALVARADO

ESPECIALISTA DE CONTROL PATRIMONIAL	WILFREDO CHOQUE MAMANI
ESPECIALISTA DE PLANIFICACIÓN Y PRESUPUESTO	HERNÁN SERGIO MAMANI CONDORI
ESPECIALISTA EN ESTADÍSTICA	CECILIA CÚTIPA QUEVEDO
ESPECIALISTA DE LOGÍSTICA	MARUJA CHATA RAMÍREZ
ESPECIALISTA DE PRENSA	JUAN CARLOS SALAS LAQUI
ESPECIALISTA DE INFORMÁTICA	GROVER DUEÑAS ARROYO
ESPECIALISTA EBR - CIENCIAS	CARMEN ELVIA QUISPE QUISPE
ESPECIALISTAS EBR - INICIAL	RUBY RIVERA CHIRINOS YOYSI MAGALI PAREDES AYCA
ESPECIALISTAS EBR - PRIMARIA	RAÚL MARCELINO LUQUE QUISPE HUGO REYNERO MENDOZA MAMANI JESÚS MARTIN CHÁVEZ LIENDO JUSTO VALERIANO CÁRDENAS
ESPECIALISTAS EBR - MATEMÁTICA	SUGEY ROMERO VALDEZ
ESPECIALISTAS EBR - CIENCIAS SOCIALES	BRUNA UBALDINA MOLINA MAMANI
ESPECIALISTA RED - ED. FÍSICA	ALFREDO FRISANCHO ATENCIO
ESPECIALISTA EN LETRAS Y TUTORIA	ELVA CASAS MAMANI
ESPECIALISTA EBE	SAMUEL LOPE LLANQUI
ESPECIALISTA EIB - EBA	DEMETRIO HUGO YUFRA TENORIO
ESPECIALISTA CETPROS - EDUCACIÓN SUPERIOR	ADOLFO HINOJOSA MAMANI

ORGANIGRAMA LOG REDE de la DRET

ORGANIGRAMA DE LA COMISION DE GESTION INTEGRAL DEL RIESGO DE EMERGENCIAS Y DESASTRES DE LA DRE TACNA

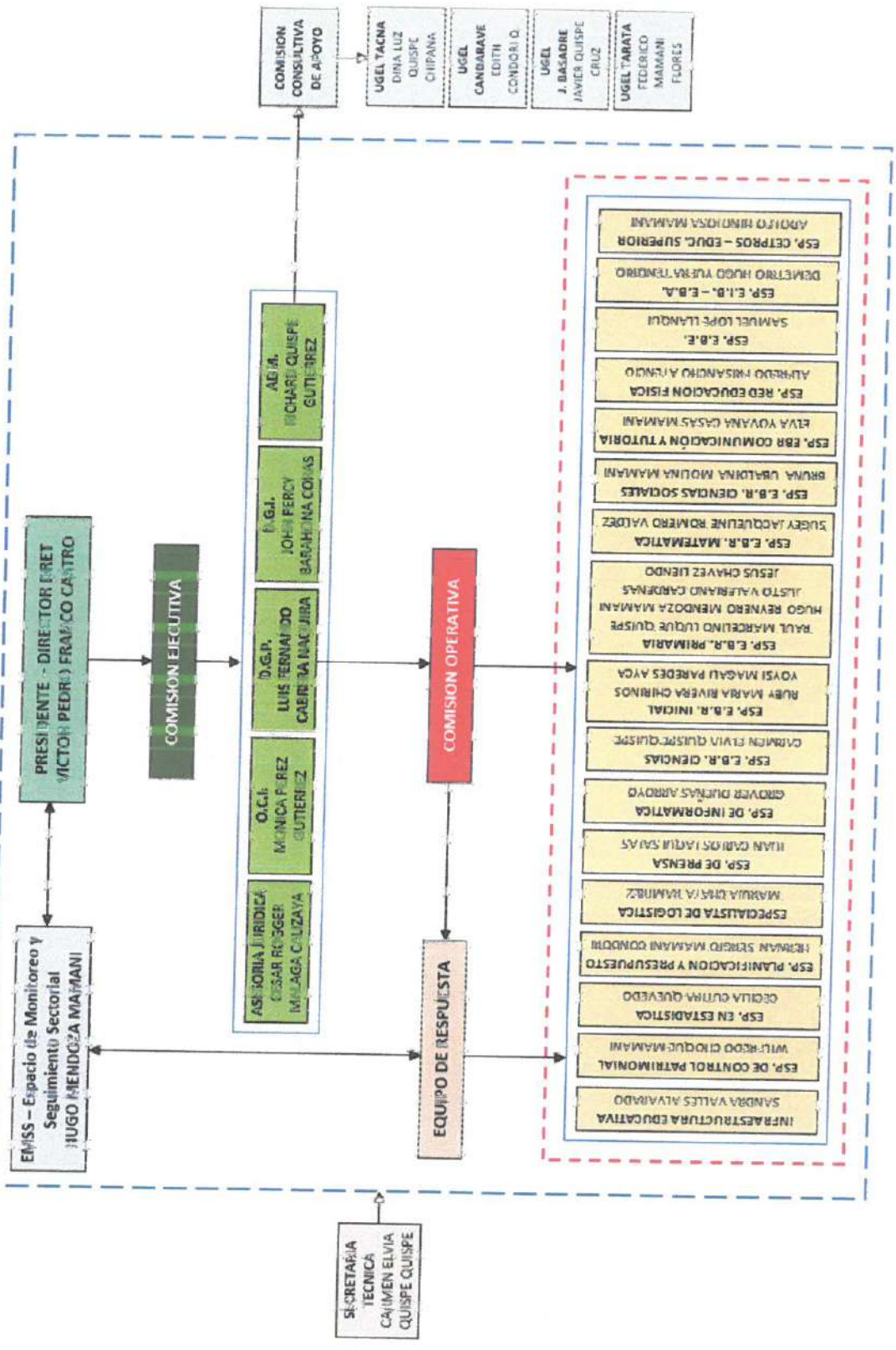

**ORGANIGRAMA COGIREDE de la UGEL Tacna**

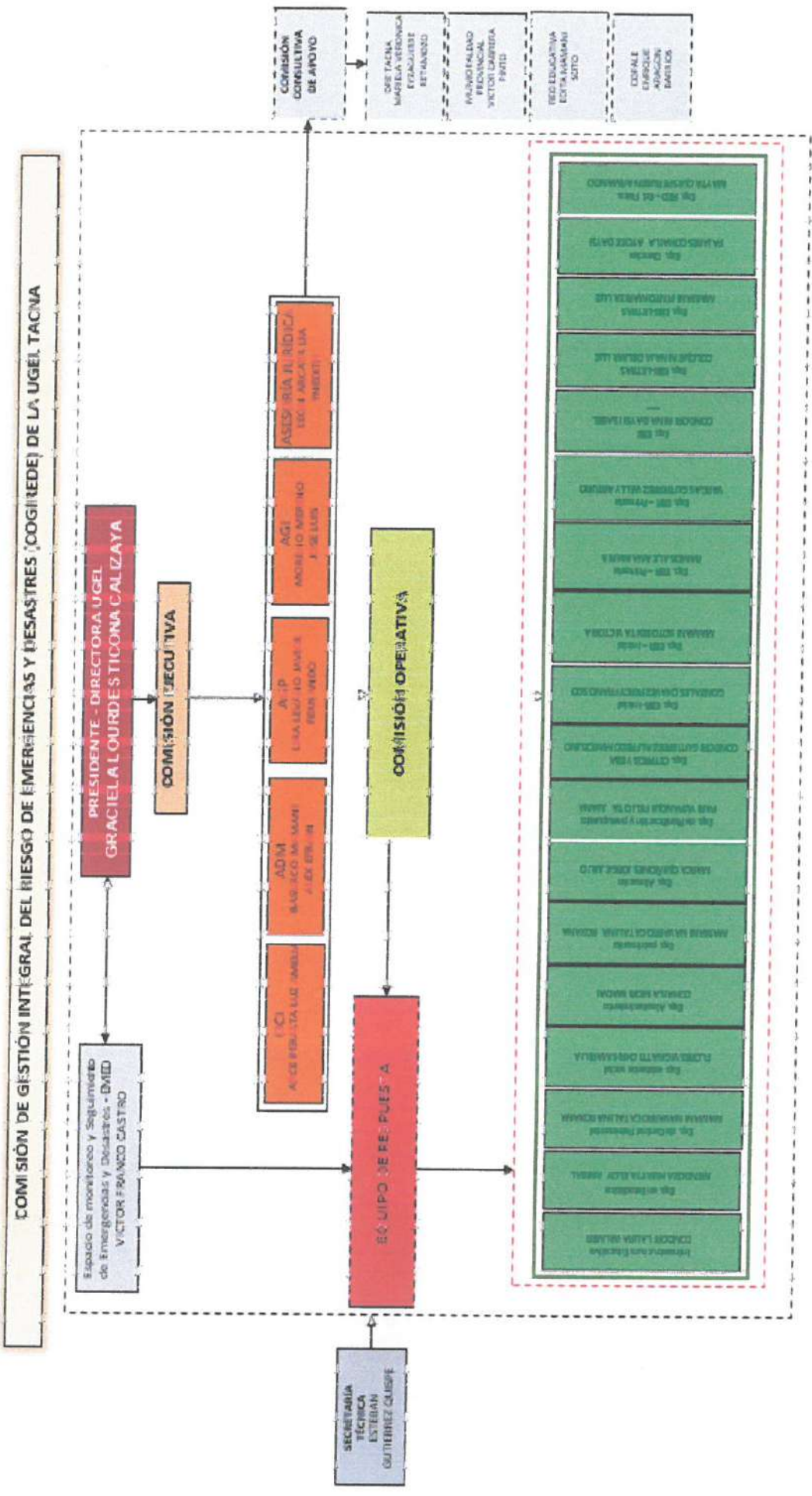



ORGANIGRAMA COGIREDE de la UGEL Tarata

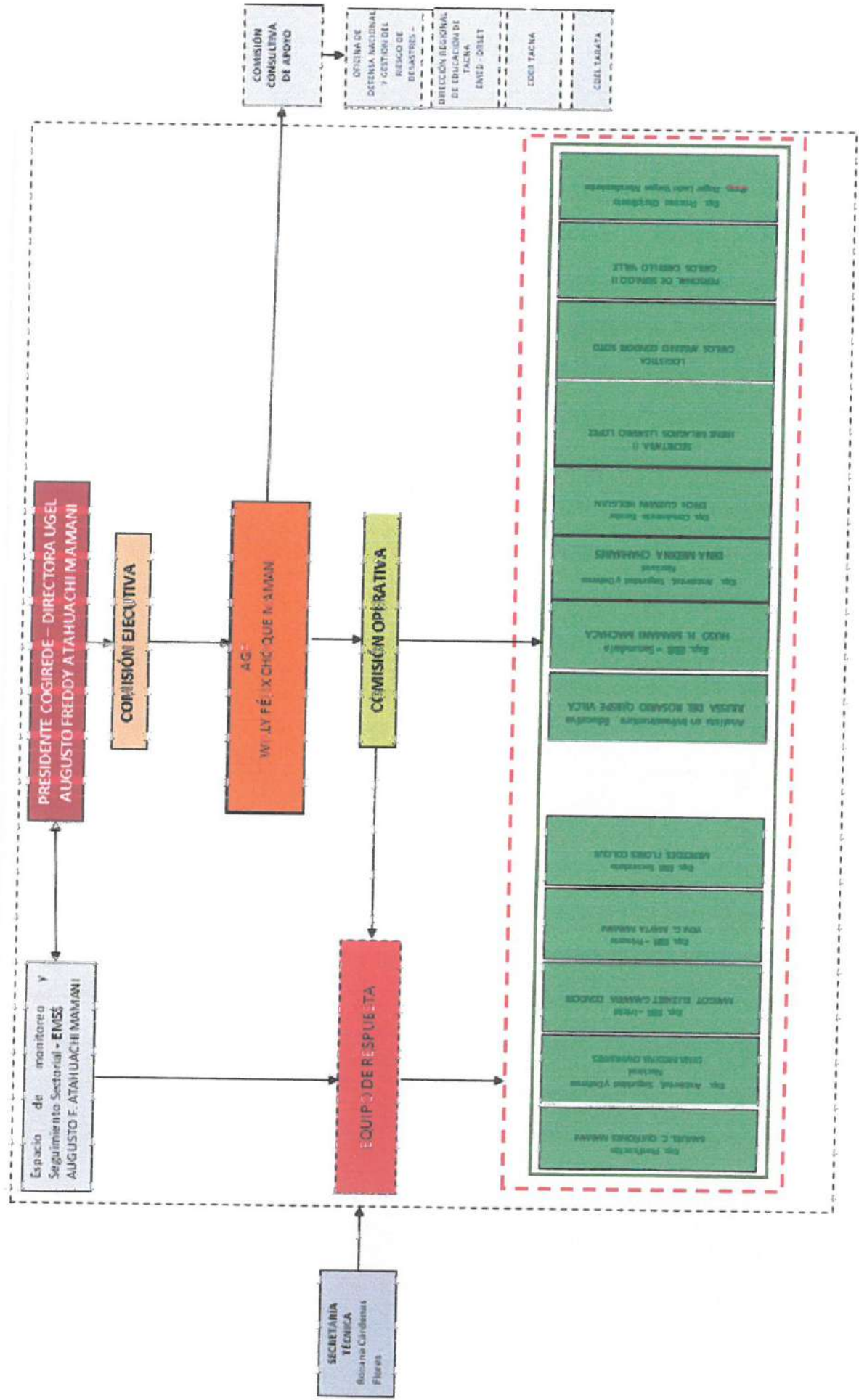

**ORGANIGRAMA A COGIREDE de la UGEL Jorge Basadre**

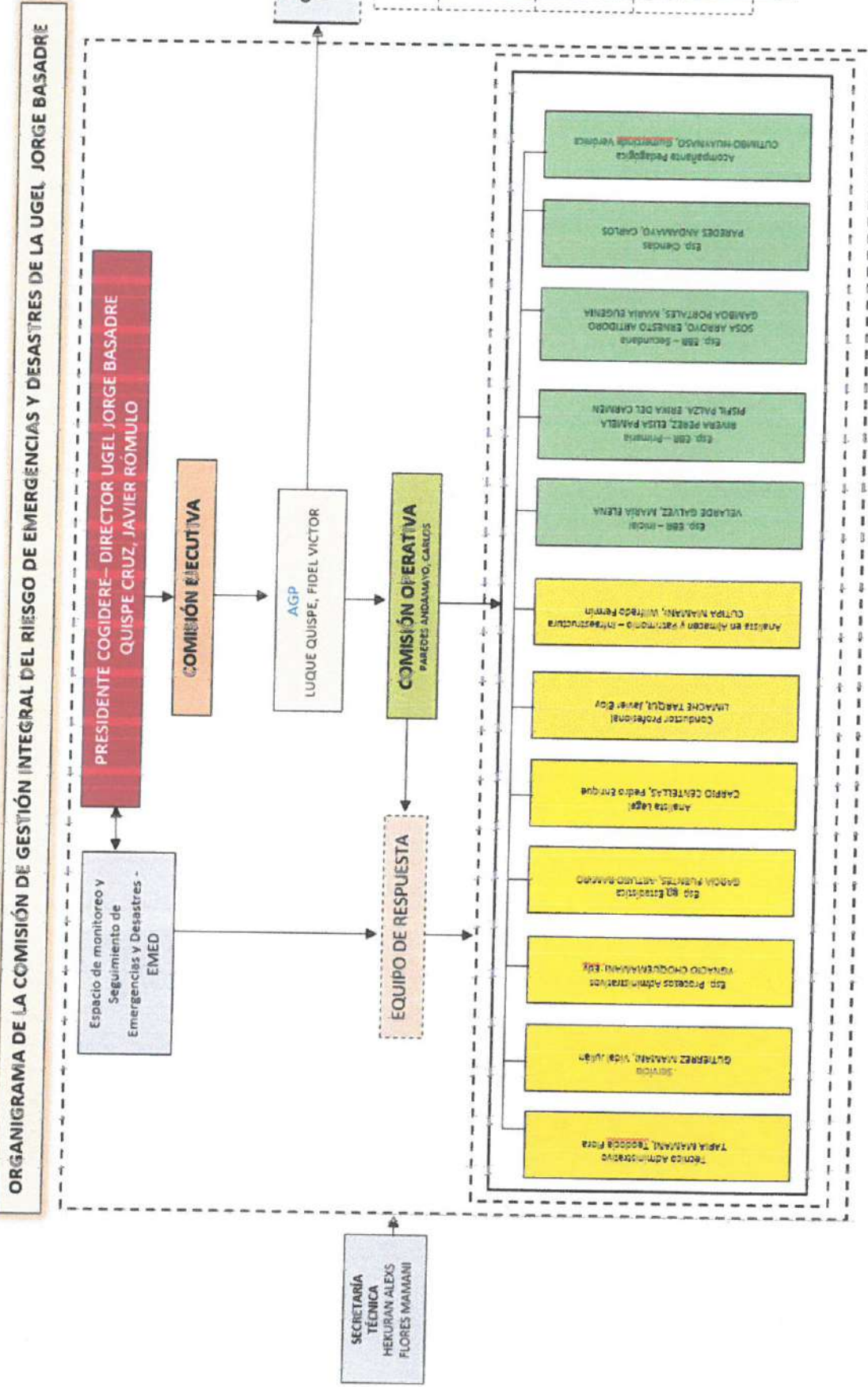

ORGANIGRAMA COG REDE de la UGEL Candarave

ORGANIGRAMA DE LA COMISIÓN DE GESTIÓN INTEGRAL DEL RIESGO DE EMERGENCIAS Y DESASTRES DE LA UGEL CANDARAVE

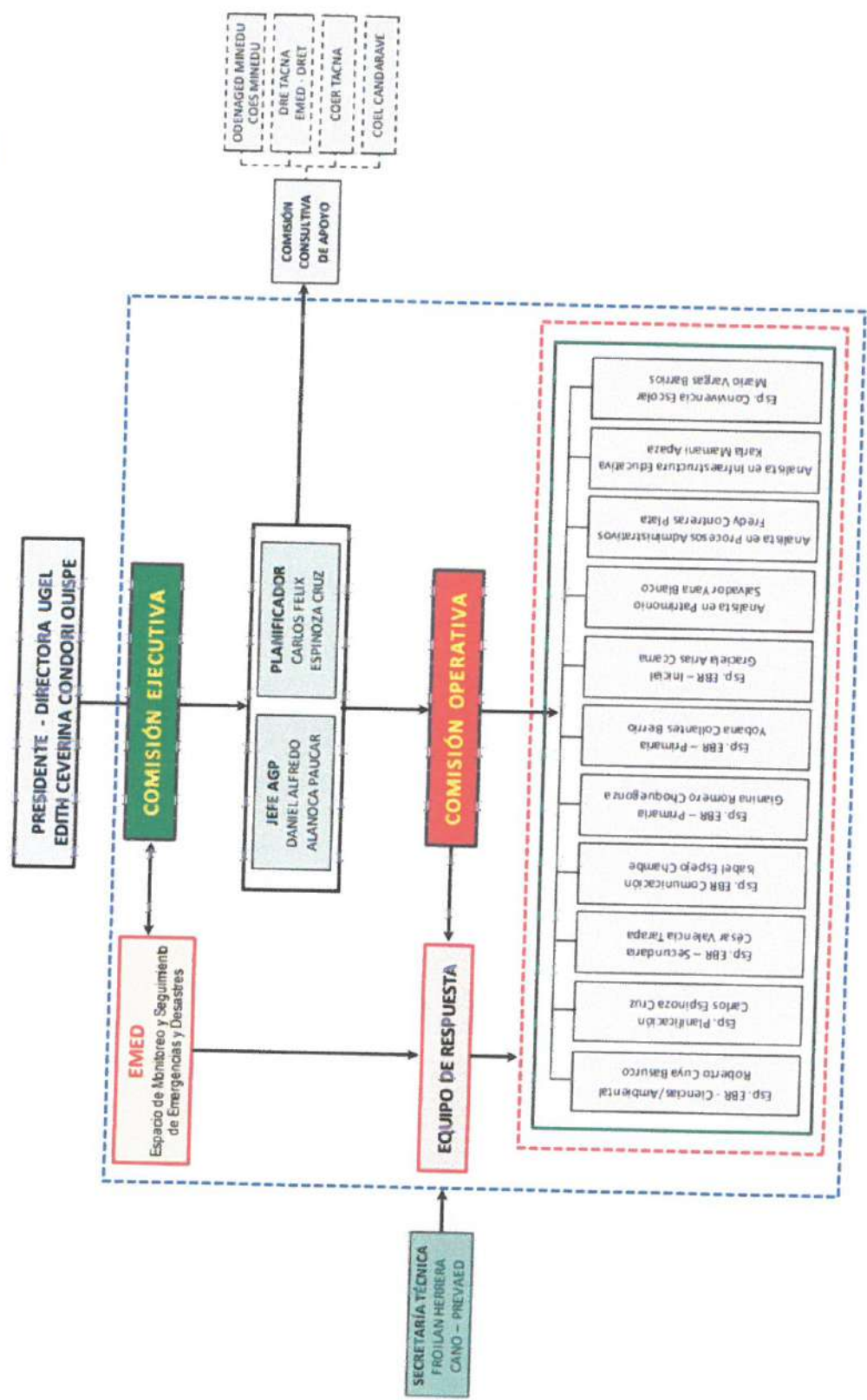

## 7. PROCEDIMIENTOS ESPECÍFICOS

De acuerdo a la R.M. N° 188-2015-PCM se ha descrito lo procedimientos que se desarrollan para el presente Plan de Contingencia en los cuales se detallan los procedimientos, acciones, responsables y tiempos en los cuales se ejecutan.

### 7.1 Procedimiento de alerta

"El Perú no cuenta con un sistema de alerta temprana de sismos o terremotos, a diferencia de México que cuenta con un sistema de alerta advirtiendo a su población hasta 30 segundos antes de que existe un movimiento telúrico", así lo advirtió el geólogo Patricio Valderrama; sin embargo después de ocurrido el evento el procedimiento de alerta comienza en el EMSS DRE/UGEL desde el monitoreo de las paginas científico tecnológicas, para obtener la información, luego emitir boletines de alerta, indicando las precauciones que se deberán tener en cuenta frente al peligro, la finalidad es avisar con anticipación frente a un inminente peligro a fin de realizar las diferentes acciones de preparación. En el nivel nacional la alerta esta proporcionada en el INDECI en la página web mediante boletines informativos proporcionados por el IGP, DHN al COEN, este a la plataforma regional COER y local COEP y COED, a nivel del sector educación el COES MINEDU comunica la alerta al EMED de la DRE y este al EMED de las UGEL y este a su vez a las Comisiones de Educación Ambiental y Gestión del Riesgo de Desastres de las instituciones educativas en forma permanente durante todo el año y de acuerdo a la recurrencia del fenómeno natural.

PROCEDIMIENTO DE ALERTA POR SISMO Y TSUNAMI				
PROCESO	DESCRIPCIÓN	ENCARGADOS	TIEMPO	DIFUSIÓN O COMUNICACIÓN
Revisión de información sobre pronósticos climáticos	Da a conocer los parámetros respecto de las ocurrencia del evento y el monitoreo respectivo.	El encargado del monitoreo del EMSS, revisa la Web de las instituciones técnico científicas según el fenómeno que se monitoreo	Hasta 30' 01 h. - 04 h.	Telefonia fija, celular y/o satelital, correo electrónico, redes sociales, mensajería masiva, medios de comunicación, radios de salud, PNP
Información pública	Emisión de alerta mediante boletines sobre ocurrencia del sismo (seguido de tsunami), de acuerdo a la evaluación realizada, se intersecta con información de las II.EE. a fin de ver la posible afectación.	EMSS	Hasta 24 h.	
Coordinación alertas	Difusión de la información de alerta con información del impacto a la comunidad educativa o infraestructura.	EMSS	Hasta 24 h.	
Ejecución de las acciones de preparación	Ejecutar las acciones para la organización para responder frente a la ocurrencia del sismo en función al nivel de alerta establecido y a la activación del plan de Contingencia DRE, UGEL e IE.	Comisión de Gestión de Riesgo de DRE, UGEL. Comisión de Educación Ambiental y GRD de II.EE.	Menos de 48 h	
Actualización de alertas	Monitorear y actualizar la información de acuerdo a los registros	IGP, DHN, COER, COES MINEDU, EMED DRE, INDECI.	15' a mas	

## UMBRALES PARA LA EMISION DE ALERTA POR SISMO Y TSUNAMI

SISMO DE ORIGEN CERCANO			
Ubicación del epicentro	Magnitud Momento MW	SISMO CON:	
		Profundidad < 60km.	Profundidad > 60 km.
EN EL MAR MUY CERCA DE LA COSTA  Distancia epicentral menor a 60 km. De la línea de Costa, tierra adentro	5.0 – 6.9	(sismo detectado, pero no genera tsunami) <b>SE EMITE BOLETIN DE INFORMACION</b>	
	7.0 – 7.5	<b>ALERTA Y VIGILANCIA</b> (Posibilidad de generación de tsunami que afecte áreas próximas al epicentro). <b>SE EMITE BOLETIN DE ALERTA</b>	(Sismo detectado, pero no genera tsunami). <b>SE EMITE BOLETIN DE INFORMACION</b>
	>7.5	<b>ALARMA DE TSUNAMI</b> (Generación de tsunami) <b>SE EMITE BOLETIN DE ALARMA</b>	<b>ADVERTENCIA</b> <b>SE EMITE BOLETIN DE ALERTA</b> (Posibilidad de generación de tsunami).

SISMO DE ORIGEN LEJANO			
Ubicación del epicentro	Magnitud Momento Mw.	SISMO CON:	
		Profundidad < 60km.	Profundidad > 60 km.
EN EL MAR MUY CERCA DE LA COSTA  Distancia mayor a 500 km. Desde la frontera Norte (tumbes) o Sur (Tacna) del Perú.	7.0 – 7.9	(sismo detectado, pero no genera tsunami) <b>SE EMITE BOLETIN DE INFORMACION</b>	
	8.0 – 8.5	<b>ALERTA Y VIGILANCIA</b> (posibilidad de generación de tsunami) <b>SE EMITE BOLETIN DE ALERTA</b>	(Sismo detectado, pero no genera tsunami). <b>SE EMITE BOLETIN DE INFORMACION</b>
	>8.5	<b>ALARMA DE TSUNAMI</b> (Alta posibilidad de generación de tsunami). <b>SE EMITE BOLETIN DE ALARMA</b>	<b>ADVERTENCIA</b> <b>SE EMITE BOLETIN DE ALERTA</b> (Baja posibilidad de generación de Tsunami).

Fuente: Protocolo actualizado del sistema nacional de alerta por sismo y tsunami

### 7.2 Procedimiento de Coordinación

#### Flujo de información



PROCEDIMIENTO DE COORDINACIÓN DRE				
Procedimiento	Objetivo	Actividades	Descripción	Responsables
COORDINACIONES PARA LA CONDUCCIÓN	Establecer los canales y procedimientos para el traslado de información y decisiones a los diferentes involucrados en la implementación del plan de contingencia.	COORDINACIONES ADMINISTRATIVAS	Emisión de normativas, directivas.	Director DGP y Asesoría Legal
			Asignación de recursos humanos	Administración ,Dirección de Personal DRE
			Asignación de recursos materiales	
			Asignación de recursos financieros	
		COORDINACIONES INTERINSTITUCIONALES	Coordinación con autoridades regionales	Director DRE y Comisión de GRD
			Coordinación para el reporte al MINEDU	Director DRE / Espacios Físicos de Monitoreo y Seguimiento DRE
			Coordinación con empresa privada	Director DRE
			Establecer compromisos previos a fin de solicitar apoyo para acciones como:	Director de DRE Gobiernos Regional Corte Superior de Justicia Distrito Fiscal Organizaciones de Base PNP MINSA Defensoría del Pueblo ESSALUD MTC MIDIS Fuerzas Armadas Mesas de Concertación de Lucha contra la Pobreza Cooperación Internacional Colegios Profesionales Centros De Educación Superior
			•Coordinar limpieza de vías de acceso	
			•Gestionar la protección de las IE	
•Atención y Evacuación de Heridos a centros de salud				
•Coordinar soporte para la entrega y custodia de los niños.				
•Acopio y resguardo de materiales educativos				
•Traslado de personal hacia zonas afectadas				
•Otras acciones según la emergencia				
•Acciones de Voluntariado				
INFORMACIÓN PÚBLICA	Organizar protocolo de difusión por medios propios	Área de comunicaciones de UGEL		
	Organizar protocolo de difusión por medios de comunicación pública			
COORDINACIONES OPERATIVAS	Lograr eficiencia en la oportunidad y uso de recursos para la normalización del servicio educativo en la eventualidad de afectación por causa de lluvias intensas o inundaciones	EVACUACIÓN, BÚSQUEDA Y SALVAMENTO	Coordinar la intervención de entidades especializadas de primera respuesta, INDECI, PNP, Fuerzas Armadas y otras entidades privadas.	Director DRE y Comisión de GRD
			Evacuación y protección de la población estudiantil	Brigadas de señalización y evacuación
			Coordinar la activación del protocolo entrega de estudiantes	Director DRE , Director UGEL y Comisión de GRD
		SALUD	Coordinar la asistencia de primeros auxilios	Director DRE, Especialista ambiental DRE.
			Planificar la protección de la salud ambiental mediante promoción de la higiene, uso adecuado del agua, manejo de desechos.	
		AMBIENTES DE TRABAJO	Habilitación de espacios seguros	Dirección de gestión institucional DRE
			Coordinar la expansión funcional de los locales escolares con capacidad de albergar a otras IE	

**7.3 Procedimiento de Respuesta**

PROCEDIMIENTO DE RESPUESTA DRE				
Procedimiento	Objetivo	Actividades	Descripción	Responsables
CONDUCCIÓN DE LA RESPUESTA	Conducción organizada y eficiente de la recuperación del servicio educativo	TOMA DE DECISIONES	Conducción de la respuesta de la comunidad educativa	Director UGEL y comisión de GRD
		DIFUSIÓN DE LA INFORMACIÓN	Difusión por medios de comunicación pública	Módulo de comunicaciones del Espacios Físicos de Monitoreo y Seguimiento UGEL
		INFORMACIÓN PÚBLICA	Difusión por medios propios	Módulo de comunicaciones Espacios Físicos de Monitoreo y Seguimiento DRE
			Difusión por medios de comunicación pública	Módulo de comunicaciones Espacios Físicos de Monitoreo y Seguimiento DRE
COORDINACIÓN EN LA RESPUESTA	Establecer los canales y procedimientos para el traslado de información y decisiones a los involucrados en la implementación del plan de contingencia.	ASPECTOS ADMINISTRATIVOS	Implementación de Disposiciones administrativas	Director DRE y asesoría legal
			Gestión del recurso humano y logísticos que intervendrán en la emergencia	Área de administración Of Personal y abastecimiento, DRE
		RELACIONES INTERINSTITUCIONALES	Coordinación con la autoridad regionales	Director DRE y Comisión de GRD
			Coordinación con organizaciones de primera respuesta a nivel de la región Evaluación sanitaria hacia estudiantes	Coordinador PREVAED MINSA PNP MINISTERIO PÚBLICO MTC DEFENSORÍA DEL PUEBLO
			Resguardo de la comunidad educativa Coordinación con cooperantes para ayuda con materiales educativos y didácticos	FF.AA. MIDIS MINAM MESAS TEMÁTICAS REGIONALES/PLATAFORMAS REGIONALES INDECI
			Trasporte de materiales y personal.	
ANÁLISIS OPERACIONAL	Gestión de la información en la emergencia	MONITOREO DE LA EMERGENCIA	Módulo de monitoreo, remite información del desarrollo de la emergencia	Espacios de monitoreo para la emergencia DRE y UGEL
			Definición del nivel de la emergencia	
			Elaborar los reportes de situación del evento	
		Delimitación territorial de la emergencia		
EDAN	Evaluación de daños y análisis de necesidades	Infraestructura – PRONIED DGI, Coordinador Regional PREVAED		
COMUNICACIONES	Aseguramiento de continuidad de las comunicaciones	COMUNICACIONES EN EMERGENCIA	Aseguramiento de la disponibilidad y funcionamiento de los medios de comunicación	Espacios Físicos de Monitoreo y Seguimiento DRE

LOGÍSTICA DE LA RESPUESTA	Abastecimiento de suministros, equipos y personal especializado para la atención de la emergencia y la prestación del servicio educativo.	GESTIÓN DE ALMACENES	Gestión de material educativo y suministros para la emergencia	Área de administración DRE
		MEDIOS DE TRANSPORTE	Coordinar instalación aulas prefabricadas	PRONIED
ACTIVIDADES PEDAGÓGICAS	Salvaguardar vidas, aislamiento o control de la exposición de la comunidad educativa a eventos asociados	BÚSQUEDA Y SALVAMENTO	Coordinar la intervención de entidades especializadas de primera respuesta: INDECI, PNP, Fuerzas Armadas, Bomberos y entes especializados.	Director DRE y Comisión de GRD PNP Fuerzas Armadas CGBVP Fiscalía
		EVACUACIÓN	Solicitar protección para la IE frente a posibles saqueos	Brigadas de señalización y evacuación, trabaja en coordinación con Fiscalía, Defensoría del Pueblo, PNP
		PROTECCIÓN DE ESTUDIANTES	Evacuación y protección de la población estudiantil	Brigadas de protección y entrega de Estudiantes, Fiscalía, PNP
		PRIMEROS AUXILIOS	Brindar Primeros auxilios y Coordinar con los centros de salud para evacuación	Brigadas de Salud y Primeros auxilios, Esp. Ambiental DRE – Minsa, Bomberos, PNP
SALUD Y PRIMEROS AUXILIOS	Disponibilidad de espacios seguros para el proceso enseñanza aprendizaje	SALUD	Protección de la salud ambiental en manejo de residuos, agua, promoción de la higiene, involucrar a la comunidad educativa	Municipalidad, Coord. PREVAED, Especialista ambiental de la DRE, MINSA
ACTIVIDADES PEDAGÓGICAS	Recuperación del proceso enseñanza – aprendizaje, de forma inmediata y progresiva.	SOCIOEMOCIONAL	Acciones de Soporte emocional frente al impacto Contención, Sesiones emocionales (resiliencia, bien común y autoprotección)	Equipos de soporte socio emocional y actividades lúdicas - DGP  Voluntariado
		ACTIVIDADES LÚDICAS	Actividades lúdicas. Coordinar la utilización del kit pedagógico, para procesos enseñanza – aprendizaje.	Equipos de soporte socio emocional y actividades lúdicas - DGP  Voluntariado
		INTERVENCIÓN AL CURRÍCULO POR LA EMERGENCIA	Intervenir sobre el currículo de emergencia a fin de atender las necesidades surgidas dentro de la emergencia	Dirección de Gestión Pedagógica DGP DRE
AMBIENTES DE TRABAJO	Disponibilidad de espacios seguros para el proceso enseñanza - aprendizaje	PROCURA DE ESPACIOS ALTERNOS	Habilitación de espacios alternos	Equipos de Gestión de espacios y condiciones de aprendizaje PRONIED
			Implementa el uso funcional de los locales escolares con capacidad para albergar a otras IE	Infraestructura - PRONIED  Gestión Institucional de DRE



### 7.4 Procedimiento para la Continuidad del Servicio Educativo

PROCEDIMIENTOS DE CONTINUIDAD DE SERVICIOS DRE				
Procedimiento	Objetivo	Actividades	Descripción	Responsables
CONDUCCIÓN DE LA CONTINUIDAD DE SERVICIO	Conducción organizada y eficiente de la continuidad del servicio educativo	TOMA DE DECISIONES	Conducción de la continuidad del servicio	Director DRE y Comisión de GRD
		PLANEAMIENTO ESTRATÉGICO	Planeamiento de la continuidad del servicio	Director DRE y Comisión de GRD
COORDINACIONES CONTINUIDAD DEL SERVICIO	Lograr eficiencia en la oportunidad y uso de recursos para la continuidad del servicio educativo en la eventualidad de afectación por causa de lluvias e inundaciones	ASPECTOS ADMINISTRATIVAS	Atención al recurso humano, mediante la estrategia de "Necesidades del Recurso Humano" para continuidad del servicio educativo	DGP, Oficina de Personal
			Coordinar actividades de limpieza de aulas y vías de acceso	DGI, Municipalidad, GORE
			Evaluación del requerimiento de módulos prefabricadas	DGI DRE, PRONIED Municipalidad, GORE
COMUNICACIÓN	Aseguramiento de la continuidad de las comunicaciones.	COMUNICACIONES EN EMERGENCIA	Comunicación con los Espacios de Monitoreo en los diferentes niveles empleando los diversos sistemas de comunicación existente.	Espacios Físicos de Monitoreo y Seguimiento DRE
		COMUNICACIÓN PÚBLICA	Comunicaciones con las entidades competentes que permitan la continuidad del servicio educativo.	DGI, DRE, Espacios Físicos de Monitoreo y Seguimiento DRE,
ACTIVIDADES PEDAGÓGICAS	Continuidad del proceso enseñanza – aprendizaje	DOCENTES	Convocar a maestros voluntarios, para suplir a los afectados.	Dirección de Gestión Pedagógica DRE
		ACTIVIDADES LÚDICAS	Actividades lúdicas	
		KIT PEDAGÓGICO	Utilización del kit pedagógico	
		CURRÍCULO POR EMERGENCIA	Aplicar el currículo por la emergencia	
AMBIENTES DE TRABAJO	Disponibilidad de espacios seguros para el proceso enseñanza – aprendizaje	PROCURA DE ESPACIOS ALTERNOS	Habilitación de espacios alternos	Infraestructura - PRONIED Gestión Institucional Especialista ambiental de la DRE, Municipalidades
			Implementación de módulos prefabricadas	
			Protección de la salud ambiental, que permita la continuidad del servicio educativo	Coordinar con PNP - FFAA - Director de la DRE y comisión de GRD
			Coordinar la intervención de entidades especializadas para brindar protección y seguridad a los espacios alternos e IE.	
			Coordinar la implementación de, módulos de servicios higiénicos, letrinas sanitarias, servicios de agua y desagüe	Área de Gestión Institucional DRE, PRONIED, GORE

## 8 Recursos Financieros, Logístico y Humanos

PRESUPUESTO										
ACTIVIDADES A REALIZAR	RECURSOS NECESARIOS PARA ACTIVIDADES	CANTIDAD	COSTO UNITARIO	RECURSO HUMANO	TIEMPO DIAS	COSTO UNITARIO	COSTO TOTAL	Tipo de Gestión		
								Recursos Directos	Empresa Privada	Cooperación Externa
Necesidad de recurso humano para atención de rehabilitación				19						
Limpieza de IE.	Lampas	50	50.00				500.00	500.00		
	carretillas	20	175.00				3500.00	3500.00		
	picota	25	50.00				1250.00	1250.00		
	Lentes	50	35.00				1750.00	1750.00		
	guantes	50 (pares)	10.00				500.00	500.00		
Visita a zona de afectación para la evaluación de infraestructura	Movilidad:	02	2000.00				4000.00	4000.00		
Actividades lúdicas y socioemocional	Hojas de papel	3 cajas	90.00				270.00	270.00		
	Plumones gruesos	20 cajitas de 12 unidades diferentes colores	20.00				400.00	400.00		
	Plumones delgados	20 estuches	15.00				300.00	300.00		
	Papelografo	100 pliegos	1.00				100.00	100.00		
	Cintas masking tape	15	5.00				65.00	65.00		
<b>TOTAL</b>			<b>2451.00</b>				<b>12,635.00</b>	<b>12,635.00</b>		

## 9 Anexos:

### 9.2 Flujiograma de Continuidad del Servicio Educativo

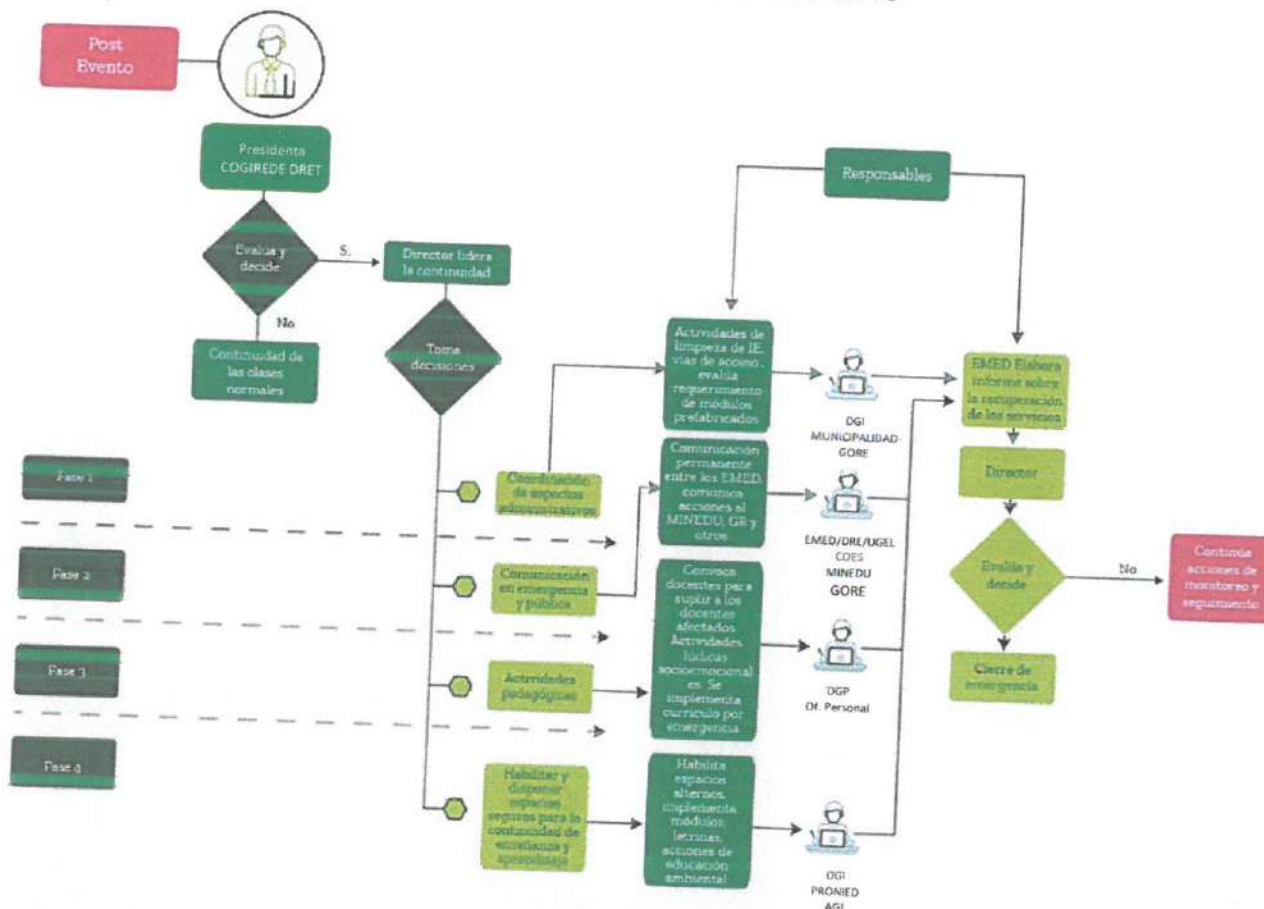

### 9.3 Protocolo de Comunicación en Emergencia

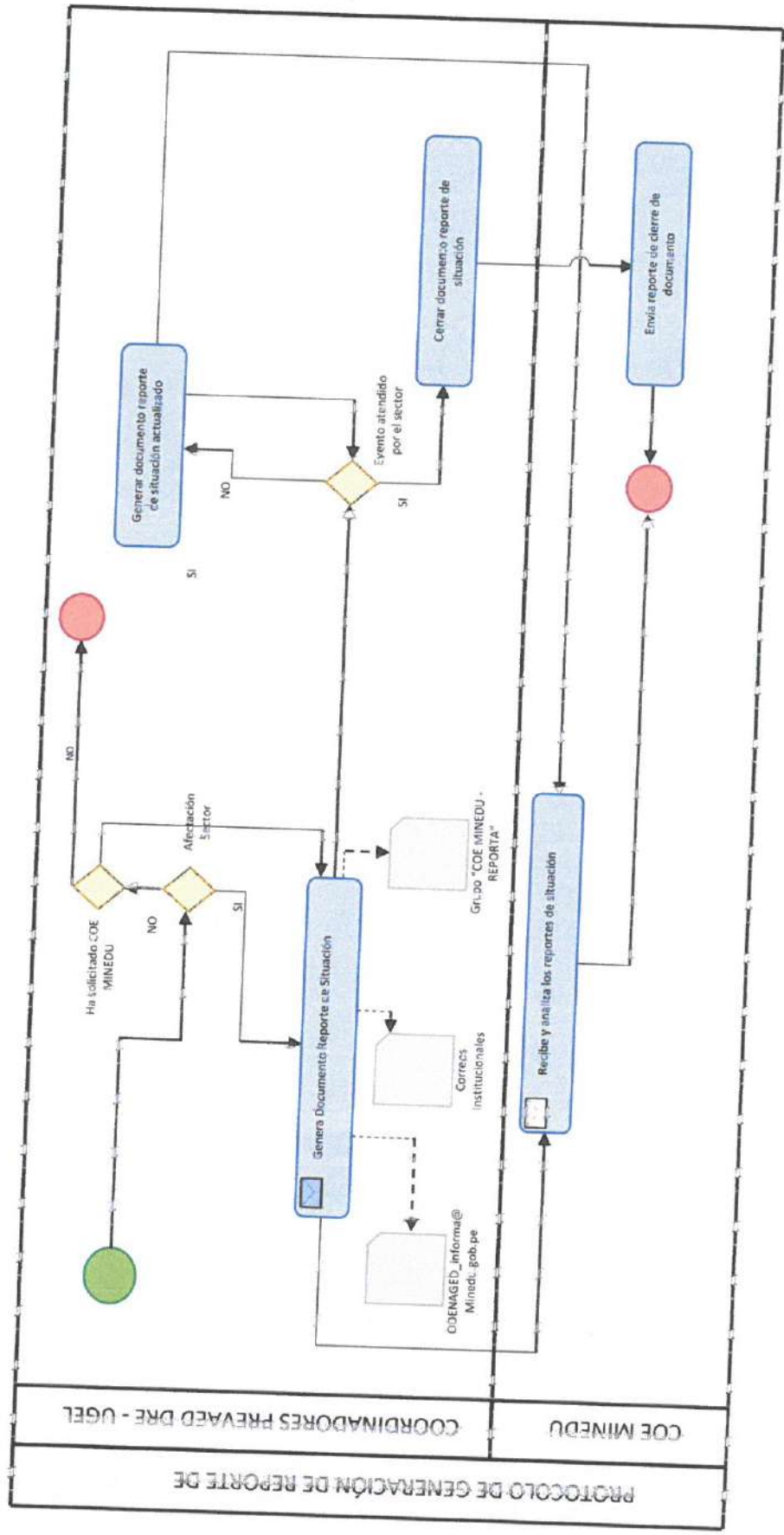

### 9.3. Directorio Telefónico de Emergencia

- Establecimientos de Salud de Tacna

## TELÉFONOS DE ATENCIÓN DE LOS ESTABLECIMIENTOS DE SALUD DE TACNA



SI PRESENTAS FIEBRE MAYOR A 38°, DOLOR DE CABEZA, MALESTAR GENERAL, DIFICULTAD PARA RESPIRAR, DOLOR DE GARGANTA Y TOS SECA, PUEDE SER CORONAVIRUS. LLAMA A TU ESTABLECIMIENTO DE SALUD MÁS CERCANO A TU DOMICILIO. EL TRATAMIENTO ES GRATIS.

#### MICRORED METROPOLITANO

ESTABLECIMIENTO DE SALUD	DIRECCIÓN	TELÉFONO
<b>DISTRITO TACNA</b>		
C.S. Bolognesi	Av. Basadre y Forero N° 2119	052-241173
C.S. Augusto B. Leguía	Av. 200 Millas N° 590	052-314495
C.S. Leoncio Prado	Av. 28 de Agosto S/N	052-244598
C.S. Metropolitano	Federico Barreto N° 101	052-616558
C.S. La Natividad	Calle Enrique Lopez Albuja N° 1859	052-318260
PS. Habitat	Ciudad de Dios MZ J LT 12	052-317163
PS. Jesús María	Urb. Villa María del Triunfo Calle 2	052-318038

#### MICRORED CONO NORTE

ESTABLECIMIENTO DE SALUD	DIRECCIÓN	TELÉFONO
<b>DISTRITO ALTO DE LA ALIANZA</b>		
PS. Ramón Copaja	Jorge Basadre G. A-19	052-241662
C.S. Alto de la Alianza	Calle Oscar Carbajal Soto S/N	052-577581
C.S. La Esperanza	Av. Circunvalación S/N	EMERGENCIA 052-310901 ADHESIÓN 052-601033 CITAS 948 270717
PS. Juan Velasco A.	Av. Prolog. Tarata S/N	052-246344
<b>DISTRITO CIUDAD NUEVA</b>		
C.S. Ciudad Nueva	Daniel A. Camión S/N Plaza José Olaya	052-577550
PS. Cono Norte	Comité 30 MZ 143 LT 29	052-601191
PS. Interoja	Asociación 28 de agosto S/N	922 143674 / 052-577572

#### MICRORED CONO SUR

ESTABLECIMIENTO DE SALUD	DIRECCIÓN	TELÉFONO
<b>DISTRITO CHEL. GREGORIO ALBARRACIN LANCHIPA</b>		
C.S. San Francisco	Asoc. Vta. Villa San Francisco	052-400762
PS. 05 de Noviembre	Asociación 5 de Noviembre E-23	052-637199
PS. Las Begonias	Plaza Las Begonias S/N Asoc. Vivil	052-618506
PS. Vista Alegre	Asoc. Vta. "Vista Alegre" Mz 26	052-710231
C.S. Viñani	Pampa de Viñani S/N	952 837954

#### MICRORED JORGE BASABRE

ESTABLECIMIENTO DE SALUD	DIRECCIÓN	TELÉFONO
<b>DISTRITO LOCUMBA</b>		
C.S. Locumba	Alfonso Ugarte S/N	052-507400
<b>DISTRITO SAMA</b>		
PS. Las Yaras	Av. Los Heroes S/N	052-507400

#### MICRORED LITORAL

ESTABLECIMIENTO DE SALUD	DIRECCIÓN	TELÉFONO
<b>DISTRITO ITE</b>		
PS. Pampa Baja	Calle Principal	052-403087

#### MICRORED FRONTERA

ESTABLECIMIENTO DE SALUD	DIRECCIÓN	TELÉFONO
<b>DISTRITO POCOLLAY</b>		
C.S. Pocolay	Av. Celestino Vargas S/N	052-614645

#### MICRORED TARATA

ESTABLECIMIENTO DE SALUD	DIRECCIÓN	TELÉFONO
<b>DISTRITO TARATA</b>		
C.S. Tarata	Av. 28 de Julio N° 132	052-507808

#### ORIENTACIÓN PSICOLÓGICA

#### CENTROS DE SALUD MENTAL COMUNITARIOS

ESTABLECIMIENTO DE SALUD	DIRECCIÓN	TELÉFONO
<b>DISTRITO CHEL. GREGORIO ALBARRACIN LANCHIPA</b>		
C.S.M.C. "Villa Tacna"	PROMUVI III Asoc. Los Arenales Roca Eterna - Altura del Mercado	927461589
<b>DISTRITO POCOLLAY</b>		
C.S.M.C. "Valle Pocolay"	Calle San Martín S/N Con la Merced S/N - Plaza de Armas	052-611525
<b>DISTRITO TACNA</b>		
C.S.M.C. "Heroica"	Esquina de Av. Guardia Civil y A. José Galvez s/n C.P. Augusto B. Leguía	052-610915
<b>DISTRITO CIUDAD NUEVA</b>		
C.S.M.C. "Villa del Norte"	AA MH Marginal Mz 215, Lt. 26	052-612232

**HORARIOS DE ATENCIÓN** LUN. A SAB. 7:30 A.M. A 6:30 P.M. y DOM. 7:30 A.M. A 1:30 P.M.  
C.S. LA ESPERANZA, C.S. CIUDAD NUEVA Y C.S. SAN FRANCISCO DE SAN. E DOM. (Mz 24 DURAZO)



**DIRECTORIO INSTITUCIONAL**  
**DIRECCIÓN REGIONAL DE EDUCACIÓN TACNA**  
 2022

 Dirección: Carretera a Calana Km. 11 / [www.educaciontacna.edu.pe](http://www.educaciontacna.edu.pe)
**ORGANO DE DIRECCIÓN**

DIRECCIÓN REGIONAL	LIC. VICTOR PEDRO FRANCO CASTRO	<a href="mailto:vfranco@educaciontacna.edu.pe">vfranco@educaciontacna.edu.pe</a>	952-881201
SECRETARÍA	Lic. Gladys Velásquez Yupanqui	<a href="mailto:gvclasquez@educaciontacna.edu.pe">gvclasquez@educaciontacna.edu.pe</a>	952-687942
IMAGEN INSTITUCIONAL	Lic. Juan Carlos Salas Laquí	<a href="mailto:jsalas@educaciontacna.edu.pe">jsalas@educaciontacna.edu.pe</a>	977-227717
TRAMITE DOCUMENTARIO	Prof. Luz Rita Aduvire Bernabé	<a href="mailto:ladvire@educaciontacna.edu.pe">ladvire@educaciontacna.edu.pe</a>	952-919110
NUMERACIÓN Y ARCHIVO	Tec. Duilio Benedicto Aduvire Bernabé	<a href="mailto:dadvire@educaciontacna.edu.pe">dadvire@educaciontacna.edu.pe</a>	952-613047
TRANSPARENCIA	Sra. Juana Anco Mamani	<a href="mailto:janco@educaciontacna.edu.pe">janco@educaciontacna.edu.pe</a>	941-186781
BIENESTAR SOCIAL	Sra. Rosario Jara Linares	<a href="mailto:bienestarsocial@educaciontacna.edu.pe">bienestarsocial@educaciontacna.edu.pe</a>	965-385336
SEC. TEC. PROCESOS ADMINISTRATIVOS	Abog. Edica Carina Canqui Atencio	<a href="mailto:secretaria_tecnica@educaciontacna.edu.pe">secretaria_tecnica@educaciontacna.edu.pe</a>	930-659221

**DIRECCIÓN DE GESTIÓN INSTITUCIONAL**

DIRECCIÓN	LIC. JHON PERCY BARAHONA CORAS	<a href="mailto:dgestioninstitucional@educaciontacna.edu.pe">dgestioninstitucional@educaciontacna.edu.pe</a>	945-640062
SECRETARÍA - FONDO:	Tec. Rosa Rojas Vizcarra	<a href="mailto:rrojas@educaciontacna.edu.pe">rrojas@educaciontacna.edu.pe</a>	981-688064
PRESUPUESTO	CPC. Hernán Sergio Mamani Condori	<a href="mailto:hmamani@educaciontacna.edu.pe">hmamani@educaciontacna.edu.pe</a>	998-029393
RACIONALIZACIÓN	CPC. Juan Manzano Gutiérrez	<a href="mailto:jmanzano@educaciontacna.edu.pe">jmanzano@educaciontacna.edu.pe</a>	952-365824
ESTADÍSTICA	Prof. Cecilia Cutipa Quevedo	<a href="mailto:ecutipa@educaciontacna.edu.pe">ecutipa@educaciontacna.edu.pe</a>	979-001324
INFRAESTRUCTURA	Ing. Angélica Alarcón Durán	<a href="mailto:axad.alarcon@gmail.com">axad.alarcon@gmail.com</a>	952-996644
PLANIFICACIÓN	Lic. Ethervoldo Conde Cahuana		935-153402

**OFICINA DE GESTIÓN ADMINISTRATIVA**

JEFATURA	C.P.C. RICAR QUISPE GUTIERREZ		935-300758
SECRETARÍA	Sec. Hilda Mayta Calderón	<a href="mailto:hmayta@educaciontacna.edu.pe">hmayta@educaciontacna.edu.pe</a>	952-231984
PERSONAL	C.P.C. Geancario Maquera Luque	<a href="mailto:gmaquera@educaciontacna.edu.pe">gmaquera@educaciontacna.edu.pe</a>	913-397220
SECRETARÍA DE PERSONAL	Geraldine Escobar	<a href="mailto:uper@educaciontacna.edu.pe">uper@educaciontacna.edu.pe</a>	968-220024
ESCALAFÓN	Lic. Eduardo Felix Bracamonte Rivera	<a href="mailto:abracamonte@educaciontacna.edu.pe">abracamonte@educaciontacna.edu.pe</a>	954-161688
PLANILLAS	Mario Nolberto Escobar Casas	<a href="mailto:planillas@educaciontacna.edu.pe">planillas@educaciontacna.edu.pe</a>	952-538603
ABASTECIMIENTOS	Marija Chata Ramirez	<a href="mailto:abastecimientos@educaciontacna.edu.pe">abastecimientos@educaciontacna.edu.pe</a>	916-962793
INFORMÁTICA	Ing. Grover Dueñas Arroyo	<a href="mailto:informatica@educaciontacna.edu.pe">informatica@educaciontacna.edu.pe</a>	931-064709
PATRIMONIO	C.P.C. Lourdes Juarez Condori	<a href="mailto:olimache@educaciontacna.edu.pe">olimache@educaciontacna.edu.pe</a>	965-980018
CONTABILIDAD	C.P.C. Irma Rosa Mamani Vilca	<a href="mailto:imamani@educaciontacna.edu.pe">imamani@educaciontacna.edu.pe</a>	952-879971
IMPRESA	Tec. Felipe Mendoza Paria	<a href="mailto:imprensa@educaciontacna.edu.pe">imprensa@educaciontacna.edu.pe</a>	970-024545
TESORERÍA	C.P.C. Jacinto Navarro Garcia	<a href="mailto:jnavarro@educaciontacna.edu.pe">jnavarro@educaciontacna.edu.pe</a>	980-696166

ÁREA DE ACTAS, CERTIFICADOS Y	Lic. Plácida Quenta Paniagua	<a href="mailto:pquenta@educaciontacna.edu.pe">pquenta@educaciontacna.edu.pe</a>	984-646479
ESP. EN EDUCACIÓN SUPERIOR	Prof. Adolfo Hinojosa Mamani	<a href="mailto:ahinojosa@educaciontacna.edu.pe">ahinojosa@educaciontacna.edu.pe</a>	952-687261
ESP. EDUCACIÓN INICIAL	Prof. Yoysi Magaly Paredes Ayca	<a href="mailto:yyparedesa@educaciontacna.edu.pe">yyparedesa@educaciontacna.edu.pe</a>	995-063338
ESP. EDUCACIÓN INICIAL	Lic. Ruby Maria Rivera Chirinos	<a href="mailto:rrivera@educaciontacna.edu.pe">rrivera@educaciontacna.edu.pe</a>	976-534440
ESP. EDUCACIÓN PRIMARIA	Mgr. Raúl Marcelino Luque Quispe	<a href="mailto:rluque@educaciontacna.edu.pe">rluque@educaciontacna.edu.pe</a>	952-521924
ESP. EDUCACIÓN PRIMARIA	Prof. Justo Valeriano Cárdenas	<a href="mailto:jvaleriano@educaciontacna.edu.pe">jvaleriano@educaciontacna.edu.pe</a>	999-225670
ESP. EDUCACIÓN PRIMARIA	Prof. Jesús Chávez Licendo	<a href="mailto:jchavez@educaciontacna.edu.pe">jchavez@educaciontacna.edu.pe</a>	952-677746
ESP. EDUCACIÓN PRIMARIA	Prof. Hugo Mendoza Mamani	<a href="mailto:hmendoza@educaciontacna.edu.pe">hmendoza@educaciontacna.edu.pe</a>	947-120154
ESP. EDUCACIÓN INTERCULTURAL	Prof. Demetrio Yufra Tenorio	<a href="mailto:dyufra@educaciontacna.edu.pe">dyufra@educaciontacna.edu.pe</a>	952-680300
ESP. LETRAS Y TUTORIA	Mgr. Elva Yovana Casas Mamani	<a href="mailto:ecasasa@educaciontacna.edu.pe">ecasasa@educaciontacna.edu.pe</a>	952-835638
ESP. CIENCIAS	Prof. Carmen Quispe Quispe	<a href="mailto:cquispe@educaciontacna.edu.pe">cquispe@educaciontacna.edu.pe</a>	952-875452
ESP. MATEMÁTICA	Prof. Sugey Romero Valdez	<a href="mailto:sromero@educaciontacna.edu.pe">sromero@educaciontacna.edu.pe</a>	999-359844
ESP. RED EDUCACIÓN FÍSICA	Prof. Alfredo Frisancho Atencio	<a href="mailto:alfrisancho@educaciontacna.edu.pe">alfrisancho@educaciontacna.edu.pe</a>	948-558550
ESP. HISTORIA Y SOCIALES	Prof. Bruna Molina Mamani	<a href="mailto:bmolinam@educaciontacna.edu.pe">bmolinam@educaciontacna.edu.pe</a>	931-289300
ESP. REG. EDUCACIÓN BÁSICA ESPEC.	Prof. Samuel Lope Llanqui		949-800605
ESP. TECNOLOGÍA, EDUCACIÓN E	Prof. Noemi Ticona Estrada	<a href="mailto:noemiticonaes@gmail.com">noemiticonaes@gmail.com</a>	934046638
<b>OFICINA DE ASESORIA JURÍDICA</b>			
JEFATURA	ABOG. CESAR ROGGER MALAGA	<a href="mailto:asesoriajuridica@educaciontacna.edu.pe">asesoriajuridica@educaciontacna.edu.pe</a>	952-904949
SECRETARÍA	María Alexandra Maquera Churaira	<a href="mailto:memaria12.04@gmail.com">memaria12.04@gmail.com</a>	977-100567
<b>OFICINA DE CONTROL INTERNO</b>			
JEFATURA	MONICA PÉREZ GUTIERREZ	<a href="mailto:mperez@contraloria.gob.pe">mperez@contraloria.gob.pe</a>	955-808036
SECRETARÍA	Sec. Elsa Antonia Choque Choque	<a href="mailto:echoque@educaciontacna.edu.pe">echoque@educaciontacna.edu.pe</a>	952-881188

**PROGRAMAS Y OTROS**

PELA - Progr. Educativo Logros y Aprendizajes	Cleydi Atencio Osco	<a href="mailto:pela@educaciontacna.edu.pe">pela@educaciontacna.edu.pe</a>	970-057828
ACCESO - Incremento en el Acceso a la Educación	Rosalía Liudmila Siguyro Condori	<a href="mailto:rosalia.precod@gmail.com">rosalia.precod@gmail.com</a>	999669952
PRECOD - Prevención del Consumo de Drogas	Karla Margot Mamani Apaza	<a href="mailto:karla_margot@hotmail.com">karla_margot@hotmail.com</a>	975302834
PREVAED - Atención de Emergencia por Desastres	Prof. Carmen Quispe Quispe	<a href="mailto:cquispe@educaciontacna.edu.pe">cquispe@educaciontacna.edu.pe</a>	4 952-875452

Directorio de la UGEL Tacna

N°	ORGANO - CARGO	GRADO	PROFES.	AP. PAT	AP. MAT	NOMBRES	CELULAR	CORREO
1	AGP JEFE AREA DE GESTIÓN PEDAGÓGICA	PROF.	EDUCACION PRIM.	QUISPE	CHIPANA	DINALUZ	997929706	dinaluquispechipana@gmail.com
2	DIR ASISTENTE ADMINISTRATIVO-DIRECCION	SECR	SECRETARIA	AVALOS	ALAY	YAMILET ALEJANDRA	935232271	yami3007.90@gmail.com
3	DIR ESPECIALISTA EN IMAGEN	LIC	CIENCIAS DE COMUNICACIÓN	POMA	CHATA	SANDY HEREDIA	946740228	hey_sandy@hotmail.com
4	NAR ENC. NUMERACION Y ARCHIVO	SEC.	SECUNDARIA	CHIPANA	CONDORI	TEODORA DEYSI	99266825-977 558483 602/85-casa	deicy1709@gmail.com
5	NAR ENCARG. DE NUMERACION Y ARCHIVO	LIC	PROFESORA	MAMANI	NAVARRO	CATALINA ROXANA	938232031	cat_167@hotmail.com
6	TD ENC. TRAMITE DOCUMENTARIO	LIC.	EDUCACION	MAYORGA	PAUCAR	HERMELINDA	942 434960	militamayo@hotmail.com
7	TD TÉCNICO ADMINISTRATIVO (REP. JUD.) ENCARG DE TRANSPARENCIA	SEC.	SECUNDARIA	ARA	SANCHEZ	MARIA CECILIA	960544180	cecidiosa67@hotmail.com
8	AGP JEFE AREA DE GESTIÓN PEDAGÓGICA	DR.	EDUCACION SEC.	FLORES	AROCUPTA	MARISOL	966600103	CTAC.MARISOL.FLOR@GMAIL
9	AGP SECRETARIA	LIC	ADMINISTRACION	GUEVARA	ALANCOCA	CARMEN CONSUELO	949 034508	carmen_velard54@hotmail.com
10	AGP ESP. EN EDUCACIÓN INICIAL	PROF.	EDUCACION	GONZALES	CHAVEZ	PERCY FRANCISCO	985 900161	percygonzales36@hotmail.com
11	AGP ESP. EN EDUCACIÓN INICIAL	PROF.	EDUCACION	MAMANI	SOTO	EDITA VICTORIA	952 990560	edita3@hotmail.com
12	AGP ESP. EN EDUCACIÓN PRIMARIA	PROF.	EDUCACION	RAMOS	ALE	ANA MARIA	965 073797	amraletacna@hotmail.com
13	AGP ESP. EN EDUCACIÓN PRIMARIA	PROF.	EDUCACION	VARGAS	GUTIERREZ	WILLY ARTURO	952 684848	arturov2004@hotmail.com
14	AGP FSP. EN EDUCACIÓN PRIMARIA	MGR.	EDUCACION	MAMANI	MAMANI	YANFTH CFCBIA	957 989655	yanefthm@hotmail.com
15	AGP ESP. EN EDUCACIÓN C.T.A	PROF.	EDUCACION	PAJARES	COHAILA	AYDEE DAYSI	928 556520	aydee_pajares@hotmail.com
16	AGP ESP. EN EDUCACIÓN H.G.E	LIC.	EDUCACION	MAMANI	PINTO	MARISA LUZ	942 638857	lubriaugetacna@gmail.com
17	AGP ESP. EN EDUCACIÓN LETRAS	PROF.	EDUCACION	COLQUE	NINAJA	DELMA LUZ	969 844249	luzseabri_30@hotmail.com
18	AGP ESP. EN EDUCACIÓN ED. FISICA	PROF.	EDUCACION	MAYTA	QUISPE	RUBEN ARMANDO	958 153537	rubarmaqui@outlook.es
19	AGP ESP. EN EDUCACIÓN MATEMATICA Y FISICA	LIC	EDUCACION	SEGURA	LANCHIPA	VICENTE	943999586	chenty-27@hotmail.com
20	AGP ESP. EN EDUCACIÓN EBE	PROF.	EDUCACION	PAREDES	CAPURRO	KARINA DEL CARMEN	952827605	paredeskarina05@gmail.com
21	AGP FSP. EN EDUCACIÓN INICIAL	PROF.	EDUCACION	JARCON	NIAGA	NELLY JOSEFINA	973899377	nelly_a.a@hotmail.com
22	AGP ESP. EN EDUCACIÓN CETPRO	PROF.	EDUCACION SECUNDARIA	SOPO	VELASQUEZ	CARLOS ALBERTO	952997977	facsove@hotmail.com
23	GP-AC ENC. ACTAS Y CERTIFICADOS	LIC.	ADMINISTRACION	CHAGUA	MAQUERA	ANA	975 002171	anitachagua@hotmail.com
24	AGP RESPONSABLE SISTEMA SIAGIE	TEC.	INFORMATICA	RAMOS	PACHECO	CARMEN NORA	952 985 190 personal- SIAGIE 960149701	carmenora2007@hotmail.com
25	CPPAD ESPECIALISTA EN PROCE ADMINISTRATIVO DISCIPLINARIOS-CPPADD	ABOG	ABOGADA	TAPIA	VILCA	LUCIA MILAGROS	910239164	lucia.tapia@hotmail.com
26	CPPAD ESPECIALISTA EN PROCE ADMINISTRATIVO DISCIPLINARIOS-CPPADD	ABOG	ABOGADO	CHURA	PONGO	WILLIAMS JAMIER	952228002	oliver42007@gmail.com
27	AGI JEFE AREA DE GESTIÓN INSTITUCIONAL(E)	BACH	PROF	CABRERA	QUICANO	GUILLERMO OSCAR	962 885577	ramo_oc@hotmail.com
28	AGI RESP. EQUIPO PLANIFICADOR	DR.	ADMINISTRACION	AVALOS CUELA	CENTENO	ROSA ELVIRA	952 661160	ravaloscueta@hotmail.com
29	AGI ASISTENTE ADMINISTRATIVO AGI	TEC	SECRETARIADO	MAMANI	JACN	SORAYA	95772190	soraya_rui@hotmail.com
30	AGI RESP. EQUIPO RACIONALIZACION	LIC	ADMINISTRACION	SALAS	BALLON	ROBERTO RONALD	952 964905	robertosalas18@hotmail.com

31	AGI	RESP. EQUIPO ESTADÍSTICA	ING.	INFORMATICA	MENDOZA	HUAYTA	ELOY ANIBAL	952 666024	anibal217@hotmail.com
32	AGI	RESP. EQUIPO INFRAESTRUCTURA	ING.	INGENIERO CIVIL	RIVERA	SALINAS	ELIANA SADIQ	992206042	elian1283@hotmail.com
33	AGI	RESP. EQUIPO INFRAESTRUCTURA	BACH	BACH	CONDORI	LAURA	WILMER	952 507282	wilmersede@yahoo.com
34	AGI	ESPECIALISTA EN INFRAESTRUCTURA	ARQUIT	ARQUITECTA	MOSCOSO	ZEGARRA	FABIOLA ORIALIZ	983012515	labiola.moscoso.zegarra@gmail.com
35	EPER	ESPECIALISTA ADMINISTRATIVO EN CARGO DEL EQUIPO PERSONAL	ABOG	ABOGADO	RUIZ	LLANCO	MERCEDES BEATRIZ	992854142	mrnz33_60@hotmail.com
36	FPFR	TÉCNICO ADMINISTRATIVO EN CARGO C.ASIST.	PROF.	EDUCACION	MAMANI	DURAN	MONICA DE LA CRUZ	952 215784	moduca_2010@hotmail.com
37	EPER	TÉCNICO ADMINISTRATIVO	BACH	EDUCACION	CABRERA	QUICAÑO	GUILHERMO OSCAR	962 865577	memo_ocq@hotmail.com
38	EPER	TÉCNICO ADMINISTRATIVO I-276	CPC	CONTADOR	USCA	RAMOS	MARIBEL LOURDES	947489292	maribellur@hotmail.com
39	EPER	ESPECIALISTA LEGAL I-EPER	ABOG	ABOGADO	RAMOS	ALFARO	JUDITH ANGELA	913914209	judith.orab6@gmail.com
40	EPER	ESPECIALISTA LEGAL	ABOG.	DERECHO	VILLAVICENCIO	CORZO	DEBRA MARIARENEA	959 999308	debramarivco@hotmail.com
41	EPER	ASISTENTE ADMINISTRATIVO	ADM	ADMINISTRACION	NUNTON	MAQUERA	KEILY MILAGROS	954781169	kmilann@gmail.com
42	EPER	ESPECIALISTA DE RECURSOS HUMANOS	ECON	ECONOMISTA	JULCAPOMA	PURCA	JUAN JOSE	952975366	juanjulcapoma@gmail.com
43	SRV	SECR. TECNICO PARA LEY SERVIR	ABOG.	DERECHO	MULLO	TICONA	ELVIS DAVID	917498389	elvismulloto@gmail.com
44	PLA	ENC. PLANILLAS Y PENSIONES	ING.	INFORMATICA	CANDELA	NAJAR	GUSTAVO DIÓGENES	961 030044	gustavo_cn@hotmail.com
45	PLA	SECRETARIA- PLANILLA	BACH.	EDUCACION	MENDOZA	SILVA	GRICELDA	952 253890	gricemien_92@hotmail.com
46	PLA	TÉCNICO ADMINISTRATIVO PAT PLANE-EPER	CPC	CONTABILIDAD	MARCA	LLACA	MARCO ANTONIO	902 661236	marco_mx83@hotmail.com
47	PIA	TÉCNICO ADMINISTRATIVO EN COMP. DE BENEF.PLANILLAS	ING. INF.	S.INFORM.Y.SISTEM	COA	CONDORI	MARY ISABEL	967766285	monacondori@gmail.com
48	PLA	TÉCNICO ADMINISTRATIVO EN PLANILLAS	BACH	INFORMATICA	GAMARRA	CORREA	PEDRO JESUS	952348424	lpedro93@hotmail.com
49	NEXUS	ENC. SISTEMA NEXUS	LIC.	ADMINISTRACION	ARCAYA	VIZCACHO	ELIZABETH	995 522044	elyarcaya@hotmail.com
50	NEXUS	ESPECIALISTA DESP. PERSONAL -NEXUS	ING	ING SISTEMAS	YAPUCHURA	UCHASARA	WILLY OSCAR	952074777	WOYAPU@GMAIL.COM
51	ESC	ENC. ESCALAFON Y LEGAGOS	PROF.	EDUCACION	QUISPE	COHAIA	ELIANA FLOSSI	995 801112	flossi2016@hotmail.com
52	ESC	TÉCNICO EN ESCALAFON	ING.COM	ING.COMERCIAL	CUADROS	TAMAYO	LIUDVA ELIZABETH	978006262	liudva96@gmail.com
53	BSC	ENCARGADA DE BIENESTAR SOCIAL	BACH.	PSICOLOGIA	FLORES	VIGNATTI	CHRIS MARILIA	951290085-930780321	Mignatti_005@hotmail.com
54	AAD	JEFE DEL ÁREA DE ADMINISTRACIÓN	ECON	ECONOMIA	TORRES	PACHECO	JORGE ALEJANDRO	980203833	loroetorrespacheco@hotmail.com
55	AAD	ASISTENTE ADMINISTRATIVO-AAD	TEC	SECRETARIADO	RAMIREZ	YUCRA	EMILI EMAN	983 637108	ramirez_emilii1496@gmail.com
56	TSR	RESP.EQUIPO DE TESORERIA	CPC	CONTABILIDAD	FLORES	SURCO	ANGELICA	992 934540	angelica_ami@hotmail.com
57	TSR	TÉCNICO ADMINISTRATIVO CAJERO-TESORERIA	CPC	CONTADOR	GOMEZ	RAMOS	MARDEN DARY	990910008	mardendani@hotmail.com
58	TSR	TÉCNICO ADMINISTRATIVO-TESORERIA	BACH	CONTABILIDAD CONTABLES	TUSO	QUISPE	DIANA CAROLINA	952329356	diana_ck_06@hotmail.com
59	CNT	RESP. EQUIPO DE CONTABILIDAD	CPC	CONTABILIDAD	MAMANI	ROMERO	THELMA TEOFILA	952375812	theltra@hotmail.com
60	CNT	ANALISTA CONTABLE	CPC	CONTADOR PUBLICO	MAMANI	SALCEDO	GEIDY JHANET	948569149	anett_gm_1@hotmail.com
61	GWY	TÉCNICO DE CONTABILIDAD	CPC	CONTADOR PUBLICO	COHIMAYA	ONDRE	ROXANA	952999891	corimayar@gmail.com
62	PST	ESPECIALISTA EN PRESUPUESTO	ING.COM	INGENIERO COMERCIAL	QUENTA	LOZA	RIGOBERTO MARTIN	934011335	rigoberto.tacna@gmail.com
63	ABA	RESP. EQUIPO DE ABA-ESPECIALISTA EN ABASTECIMIENTOS	ING.COM	INGENIERO COMERCIAL	CHURA	GONZALES	DIANA RAQUEL	910131550	dchura@gmail.com
64	ABA	ANALISTA EN ABASTECIMIENTOS	CPC	CONTADOR PUBLICO	COHAIA	MORI	MADAI	999410677	mayda_406@hotmail.com
65	ABA	EQUIPO ABASTECIMIENTOS -CHOFER	EGR	EGRESADO DE FARMACIA	CARDENAS	LOPEZ	JORGE FERRER	925231713	mollera26_76@hotmail.es
66	ABA	EQUIPO ABASTECIMIENTOS -CHOFER	SR	CHOFER	YAÑEZ	GUERRA	SANDRO ALFREDO	957733792	alfredo_y_q@hotmail.com
67	ABA	EQUIPO ABASTECIMIENTOS -CHOFER	SR	CHOFER	VILLAFUERTE	DEL CARCPIO	ELOY MANUEL		
68	ABA	TÉCNICO ADMINISTRATIVO-ARA	CPC	CONTADOR	YACUB	PARHUANA	NARA HEJA	989654144	hela_221@hotmail.com
69	ABA	VIGILANTE-JEC	SEC	SECUNDARIA	MAMANI	CHATA	JUAN CARLOS	994546881	reik_punk2@hotmail.com
70	ABA	VIGILANTE-JEC	SEC	SECUNDARIA	ROSADO	SANCHEZ	ALEX FRANCONI	992266392	rosadnaalexfranconi@gmail.com
71	PAT	RESP. EQUIPO DE PATRIMONIO	CPC	CONTABILIDAD	PARI	YUPANQUI	FELICITA JUANA	961 238658	felicita_py27@hotmail.com
72	PAT	TÉCNICO ADMINISTRATIVO	LIC.	ADMINISTRACION	ABARCA	ARRAMBIDE	ELSA ANANI LIZANDRA	944 687070	anani58@hotmail.com
73	PAT	ESPECIALISTA EN PATRIMONIO	ING.COM	INGENIERO COMERCIAL	AYCA	ADUVIRE	JOSE ALONSO	968202727	alonso_ayca@gmail.com
74	ALM	ENCARGADO DE ALMACEN	CPC	CONTABILIDAD	MARCA	QUIROGA	JORGE MILIO	952 944201	jojanmanu@hotmail.com
75	ALM	ESPECIALISTA EN SIGA	BACH	ADMINISTRACION	APAZA	TURPO	DAVID WILSON	946985744	apazadavid@gmail.com
76	ALM	TRABAJADOR DE SERVICIOS II	PROF.	EDUCACION	OSNAYO	ALFEREZ	FRANCISCO	952775476	panchoalferez759@gmail.com
77	FORM	TÉCNICO EN INFORMATICO	ING.	GENERO DE SISTEMAS	ARCAYA	PONGO	ALEX WALTER	952386691	alexarcaya@gmail.com
78	AAJ	JEFE AREA DE ASESORIA JURIDICA	ABOG.	DERECHO	MENDOZA	JUSTO	ELFER REYNALDO	968610601	elfermendozausto@gmail.com
79	AAJ	ESPECIALISTA LEGAL I-AAJ	ABOG	ABOGADA	HUANCA	MAMANI	MARLENI ALICIA	894465902	marle_la_u@hotmail.com



CONVENIENCIA ESCOLAR									
84	AGP	ESPECIALISTA EN CONVENIENCIA ESCOLAR	PSC	PSICOLOGO	PEREZ	PAJARES	CLAUDIA YANIRA	992051816	clo.cyp5@gmail.com
85	AGP	PROFESIONAL II PARA EQUIPO ITINERANTE DE CONVENIENCIA ESCOLAR	PSC	PSICOLOGO	CHAVEZ	UENDO	CARLOS ALBERTO	950006196	carloschavez0605@hotmail.com
86	AGP	PROFESIONAL II PARA EQUIPO ITINERANTE DE CONVENIENCIA ESCOLAR	PSC	PSICOLOGO	CATACORA	VILLANUEVA	RONNY NELS	934570291	ronny.catacora@upu.pa.edu.

PRACTICANTES-2022									
87	INF.	ADMINISTRACION	EGR.ING SIST	INFORMATICA	HACHA	VASQUEZ	MILTON DAVID	930255996	miltonhv.77@gmail.com
88	TES.	ADMINISTRACION	EGR.ADM	TESORERIA	MUCHO	AVENDAÑO	NAYELY HILDA	924976525	hno992051@gmail.com
89	ABA	ADMINISTRACION	EGR.	ABASTECIMIENTOS	TICONA	GUILLERMO	BRIAN	996808001	brsanni0425@gmail.com
90	CTAB	ADMINISTRACION	EGR.CONT	CONTABILIDAD	PALZA	VALDEZ	BRENDA ROXANA	981908738	brendacov@unibo.edu.pe
91	EPER	ADMINISTRACION	EGR.ABOG	EQUIPO PERSONAL	ZUAZO	CERVANTES	DAHAN NAIRA	931290329	dahannaira@gmail.com
92	CPPAD	ADMINISTRACION	EGR.ABOG	CPPAD	MUÑOZ	SANJINEZ	DIEGO ABRAHAM	920748879	diecgo577190@gmail.com
93	CPPAD	ADMINISTRACION	EGR.ABOG	CPPAD	CHOQUE MAMANI	MIRANDA	UZBETH	966435012	uzbethmiranda@gmail.com
94	SFRV	ADMINISTRACION	EGR.ABOG	SFRVIR	MAMANI	OSCO	FRANZ	936642747	franz.mosco@gmail.com
95	AGI	GESTION INSTITUCIONAL	EGR.ING	INFRA ESTRUCTURA	CHUQUIMIA	QUISPE	LUIS MIGUEL	935317602	saqilmc1988@gmail.com
96	AAJ	ASESORIA JURIDICA	EGR.ABOG	ASESORIA JURIDICA	VIZARRETA	BEGAZO	GABRIELA DEL ROSARIO	927497728	gabrielainiversidad851@gmail.com
97	OCI	OFICINA DE CONTROL INTERNO OCI		CONTROL INTERNO	VILLNUEVA	CATACORA	FIORELLA XIOMARA	995452851	fiorellavc2009@gmail.com

UGEL TARATA

DIRECTORIO DE LA UGEL TARATA 2022					
Nº	NOMBRES Y APELLIDOS	CARGO	TELÉFONO CELULAR	CORREO INSTITUCIONAL	CORREO PERSONAL
1	Augusto Freddy Atahuachi Mamani	DIRECTOR	952503540	aatahuachi@educaciontacna.edu.pe	augustoatahuachi@gmail.com
2	Willy Félix Choque Mamani	AGP	952526040	wchoque@educaciontacna.edu.pe	willy.choque@gmail.com
3	Samuel Celedonio Quiñonez Mamani	PLANIFICADOR I	952912342	squinonesm@educaciontacna.edu.pe	samuelfelana@hotmail.com
4	Margot Gamarra Condori	ESPEC. EDUC. INICIAL	952898768	MGAMARRAC@educaciontacna.edu.pe	elichatgort@gmail.com
5	Roberto Carlos Pineda Gonzales	ESPEC. EDUC. PRIMARIA - EBR	955593151	RPINFDAG@educaciontacna.edu.pe	robertocarlos193@gmail.com
6	Yeni Gladys Mayta Mamani	ESPEC. EDUC. PRIMARIA - EBR	952607496	YMAYTAM@educaciontacna.edu.pe	viveli21@gmail.com
7	Héctor Mamani Machaca	ESPEC. EDUC. SECUND LETRAS COMUNICACIÓN	952344207	HMACHACAH@educaciontacna.edu.pe	hugoh5@hotmail.com
8	Mercedes Flores Colque	ESPEC. EDUC. SECUND CIENCIAS SOCIALES	947440086	mfloresc@educaciontacna.edu.pe	selva4566@hotmail.com
9	Dina Medina Chahuares	ESPEC. EDUC. SECUND MATEMÁTICA	931781078		dinamedina2307@gmail.com
10	Irene Milagros Lizaraso Lopez	SECRETARIA II	954479777	lizarasol@educaciontacna.edu.pe	irenelizaraso@gmail.com
11	Julissa Del Rosario Quispe Vilca	ESP. INFRAESTRUCTURA	918494548		julisa.qv@hotmail.com
12	Roxana Del Carmen Cardenas Flores	S.C.S.P.J. TARATA PREVAED	975957080		roxana12009@hotmail.com
13	Erich Guzmán Holguin	ESP. CONVENIENCIA PSICOLÓGICA	95160451	aguzman@educaciontacna.edu.pe	emocionmente@gmail.com
14	Carlos Carrillo Valle	PERSONAL DE SERVICIO II	970003575		ccarrillovalle@gmail.com

UGEL CANDARAVE

Nº	NOMBRES Y APELLIDOS	CARGO	CELULAR	CORREO ELECTRÓNICO
1	Carolina Mollinedo Catunta	Directora	996199828	kattymc64@gmail.com
2	Daniel Alfredo Alanoca Paucar	Jefe del Área de Gestión Pedagógica	952994632	agpcandarave@gmail.com
3	Cesar Luis Valencia Tarapa	Esp. Educación Secundaria Cs. Sociales	962651931	chinito_2706@hotmail.com
4	Roberto Carlos Cuya Basurco	Esp. Educación Secundaria Matemática	992282735	bbeto1971@hotmail.com
5	Isabel Cristina Espejo Chambe	Esp. Educación Secundaria Comunicación	980254070	crisespejo1@gmail.com
6	Gianina Milagros Romero Choquegonza	Esp. Educación Primaria	952686741	d00498116x@aprendoencasa.pe
7	Georgina Gutierrez Quillo	Esp. Educación Primaria	994470088	geo_gutierrezq@hotmail.com

11	Carlos Felix Espinoza Cruz	Planificador	990882377	cespinozac13@hotmail.com
12	Freddy Wilfredo Contreras Plata	Esp. Procesos Administrativos Disciplinarios	990180900	freddywcp@gmail.com
13	Mario Fredy Vargas Barrios	Esp. Convivencia Escolar	952827917	mafrevb@gmail.com
14	Jose Alfredo Castillo Machaca	Esp. Recursos Humanos	950506098	josalcastillo@gmail.com
15	Salvador Santiago Yana Blanco	Analista de Almacén y Patrimonio	979807784	salvador_yana_74@yahoo.com
16	Araceli Abigail Rojas Sucso	Secretaria	999337846	abigail_rs2468@hotmail.com
17	Antonia Amelia Serrano Flores	Personal Administrativo	995467920	aamalisf568@gmail.com

### UGEL JORGE BASADRE



N°	CARGO	Nombres y Apellidos Completos	Correo electrónico	Celular
1	DIRECTOR DE LA UGEL	Javier Romulo Quispe Cruz	ttapiam@educaciontacne.edu.pe	956500550
2	COORDINADOR LOCAL PREVAED	Indalecio Huaycani Ticona	indhut@hotmail.com	952290102
3	JEFE DE AGP	Demecio Román Tapia Mamani	demeciomt@educaciontacna.edu.pe	990361600
4	SECRETARIA	Teodocia Flora Tapia Mamani	ttapiam@educaciontacne.edu.pe	966503392
5	ESPECIALISTA DE EDUCACION INICIAL	María Elena Velarde Galvez	mvelardeg@educaciontacna.edu.pe	950406100
6	PLANIFICADOR II	Arturo Ramiro Garcia Ramiro	agarciatf@educaciontacna.edu.pe	952886040
7	ESPECIALISTA DE EDUCACION SECUNDARIA	Carlos Paredes Andamayo	cparedesa@educaciontacna.edu.pe	962362972
8	ESPECIALISTA DE EDUCACION PRIMARIA	Elisa Pamela Rivera Perez	mriverap@educaciontacna.edu.pe	952922725
9	ESPECIALISTA DE EDUCACION PRIMARIA	Erika del Carmen Pisfil Palza	episfilp@educaciontacna.edu.pe	941827877
10	ESPECIALISTA DE EDUCACION SECUNDARIA	María Eugenia Gamboa Portales	mgamboap@educaciontacna.edu.pe	952857987
11	PERSONAL DE SERVICIO	Vidal Julián Gutierrez Mamani	vgutierrezm@educacioneduc.edu.pe	978991045
12	ESPECIALISTA DE CONVIVENCIA ESCOLAR	Diego Hernando Figueroa Vargas	dhfogueroav@educaciontacna.edu.pe	986977610
13	ESPECIALISTA DE ALMACEN	Wilfredo Fermín Cutipa Mamani	wcutipa@educaciontacna.edu.pe	952290102
14	ESPECIALISTA DE INFRAESTRUCTURA	David Luciano Yndigoyen Sucasaire	Dyndigoyen@educaciontacna.edu.pe	900651969
15	ESPECIALISTA DE EDUCACION SECUNDARIA	Jose Juan Cutipa Condori	jocuco1969@gmail.com	941552801
16	RECURSOS HUMANOS	Pedro Henrique Carpio Zentella	pcarpio@educaciontacna.edu.pe	952660719
17	PSICOLOGA	Martha Codori Jarica	mmcondori17@gmail.com	979819118

Autoridades

FOTOS	GOBIERNO REGIONAL Y LOCALES (Provinciales y Distritales)	NOMBRES Y APELLIDOS	CARGO	DIRECCIÓN	TELEFONO DIRECTO Y ANEXO CODIGO 01	CELULAR	E-MAIL	WEB
	REGIÓN TACNA	JUAN TONCONI QUISPE	GOBERNADOR REGIONAL	Ca. Gregorio Albarracín N° 526	052-603003 052-583030 Anexo 286 (Sec. Sara Lara Mamani). Asistente Juan Carlos: 945-384916	939-431-835		www.regiontacna.gob.pe
	REGIÓN TACNA	MAGDA CANDELARIA PORTUGAL COPAJA	VICEGOBERNADORA REGIONAL	Ca. Gregorio Albarracín N° 527	052-603019 Anexo 202 / 209 (Asesora Johana Lipa Portugal)	956914423		www.regiontacna.gob.pe
	REGIÓN TACNA	ALBERTO AVELINO GARCÍA LEVANO	CONSEJERO REGIONAL - TACNA	Ca. Gregorio Albarracín N° 528	Telf: 052- 603019 Anexo: 264	996 611 186		www.regiontacna.gob.pe
	REGIÓN TACNA	DANY LUZ SALAS RÍOS	CONSEJERA REGIONAL - TACNA	Ca. Gregorio Albarracín N° 529	Telf: 052- 603019 Anexo: 267	952 655 744		www.regiontacna.gob.pe
	REGIÓN TACNA	LUZ DELIA HUANCAPAZA CORA	CONSEJERA REGIONAL - TACNA	Ca. Gregorio Albarracín N° 530	Telf: 052- 603019 Anexo: 256	922 185 728		www.regiontacna.gob.pe
	REGIÓN TACNA	JESUS CHAMBL FLORES	CONSEJERO REGIONAL - TACNA	Ca. Gregorio Albarracín N° 531	Telf: 052- 603019 Anexo: 233	952 521 047		www.regiontacna.gob.pe
	REGIÓN TACNA	MARIO GENARO COPA CONDE	CONSEJERO REGIONAL - CANDARAVE	Ca. Gregorio Albarracín N° 532	Telf: 052- 603019 Anexo: 263	952 520 973		www.regiontacna.gob.pe
	REGIÓN TACNA	ARNOLD ELVIS CONDORI CUTIPA	CONSEJERO REGIONAL - TARATA	Ca. Gregorio Albarracín N° 533	Telf: 052- 603019 Anexo: 261	985 070 703		www.regiontacna.gob.pe
	REGIÓN TACNA	EDILBERTO ARTEMIO PARIHUANA MAMANI	CONSEJERO REGIONAL - JORGE BASADRE	Ca. Gregorio Albarracín N° 534	Telf: 052- 603019 Anexo: 234	952 947 532		www.regiontacna.gob.pe
	REGIÓN TACNA	JOSE LUIS ANTONIO MALAGA CUTIPE	CONSEJERO REGIONAL - JORGE BASADRE	Ca. Gregorio Albarracín N° 535	Telf: 052- 603019	972 514 040		www.regiontacna.gob.pe

	REGIÓN TACNA	IVAN JHONY COPAJA AGUILAR	CONSEJERO REGIONAL - TARATA	Ca. Gregorio Albarracín N° 538	Tel: 052- 603019	959 142 246	-	www.regiontacna.gob.pe
	PROVINCIA DE TACNA Capital (Tacna)	JULIO DANIEL MEDINA CASTRO	ALCALDE PROVINCIAL	Ca. Inclán N° 404	052-411718 052-426878 Anexo 202 / 203 / 435588nuevo	LUIS BENAVIDES ASESOR - 955/13825	-	www.muniatacna.gob.pe
	DISTRITO DE ALTO DE LA ALIANZA	VICTOR ERNESTO GANDARILLAS CHAVEZ	ALCALDE DISTRITAL	Av. Prolongación Pinto N° 1337	052-311283 (Central) Anexo 220	952872167	-	www.munialtoalianza.gob.pe
	DISTRITO DE CALANA	JUAN RAMOS AROCUTIPA	ALCALDE DISTRITAL	Av. General Varela s/n - calana	990099036	999-096-684	municalana@municipalana.gob.pe	www.municalana.gob.pe
	DISTRITO DE CIUDAD NUEVA	HELMER JOEL FERNANDEZ CHAPARRO	ALCALDE DISTRITAL	Ca. Manuel Lorenzo de Vidaure N° 448	082-310642 (Central) Sec:Vanessa Cel: 950-767-996	973863170	-	www.municipiudadnueva.gob.pe
	DISTRITO DE CORONEL GREGORIO ALBARRACIN LANCHIPA	FREDDY JAVIER HUASHUALDO HUANACUNI	ALCALDE DISTRITAL	Av. Municipal s/n cdra. 12	052-402416 Anexo 102 / 104 052-402499 052-800010	988884485	-	www.munialbarracon.gob.pe
	DISTRITO DE INCLAN	CESAR NARCISO GALLEGOS GALLEGOS	ALCALDE DISTRITAL	Av. Alto Rayo s/n	052-884001 (Central)	928226484	-	www.muniinclan.gob.pe
	DISTRITO DE PACHIA	VICTOR FELIX CUTIPA MELCHOR	ALCALDE DISTRITAL	Av. Arias Araguez s/n	927507762 / 988400492 / (Central)	980216199	-	http://www.municipipachia.gob.pe/web/index.php
	DISTRITO DE PALCA	HECTOR ROMAN MAMANI CANAVIRI	ALCALDE DISTRITAL	Carretera Collpa La Paz Km. 52	052-318350 (Central) Sec. Fiorela Saenz. telf: 941-338-773	Asesor Principal Cel: 952959410	-	www.municipalidadpalca.gob.pe
	DISTRITO DE POCOLLAY	LUIS ALBERTO AYCA CUADROS	ALCALDE DISTRITAL	Ca. Hermanos Reynoso N° 15	052-413182 (Central) Anexo 520	934962184	-	www.munipocollay.gob.pe
	DISTRITO DE SAMA	MILTON JOHN JUAREZ VERA	ALCALDE DISTRITAL	Av. Heroes del Pacifico s/n	052-507402 (Central) Sec.Manlu Apaza Cel: 938-395-301	952281888	-	www.munidesama.gob.pe
	DISTRITO LA YARADALOS PALOS	JORGE EDUARDO GUTIERREZ MAMANI	ALCALDE DISTRITAL	Asoc. Rural de Vivienda Frontera los Palos Av. Miguel Grau S/N	PARA DISTRITOS RECIENTEMENTE CREADOS DESDE EL 2015 AL 2016	950509650	-	-
	PROVINCIA DE JORGE BASADRE Capital (Lacumbra)	FELIX FREDY MORALES MAMANI	ALCALDE PROVINCIAL	Plaza Francisco Bolognesi s/n	052-475001 052-475002 Anexo 130 Sec. Diandra Castro Cel: 999031162	952976646	-	www.munijorgebasadre.gob.pe

	DISTRITO DE ILABAYA	JUAN PEDRO PARIÁ GALLEGOS	ALCALDE DISTRITAL	Ca. Alfonso Ugarte s/n	052-583400 Anexo 2308 / 4001	925575203	-	<a href="http://www.munilabaya.gob.pe/web/index.php">http://www.munilabaya.gob.pe/web/index.php</a>
	DISTRITO DE ITE	PABLO YSAÚL RIVERA CHÁVEZ	ALCALDE DISTRITAL	Ca. Principal s/n Pampa Alta	052-247780	952 610 626	-	<a href="http://www.munite.gob.pe/web/distribucion">http://www.munite.gob.pe/web/distribucion</a>
	<b>DISTRITO DE LOCUMBA_A LA ESPERA</b>	<b>CAPITAL DE LA PROVINCIA DE JORGE BASADRE</b>						
	<b>PROVINCIA DE CANDARAVE Capital (Candarave)</b>	<b>RODOLFO ESTERBAN NINA YUFRA</b>	<b>ALCALDE PROVINCIAL</b>	<b>CANDARAVE VILLA CANDARAVE MZ 02 LOTE 10 - B/ Ca. Tránsito NT 111</b>		<b>917917879</b>		<a href="http://www.municipalidadcandarave.gob.pe/web/portal_jcd.php">http://www.municipalidadcandarave.gob.pe/web/portal_jcd.php</a>
	DISTRITO DE CAIRANI	JAVIER IVAN MAMANI MAMANI	ALCALDE DISTRITAL	Plaza de Armas s/n	052-414183	952607037	-	<a href="http://www.cairani.gob.pe">www.cairani.gob.pe</a>
	DISTRITO DE CAMILACA	MODESTO MAMANI CÁCERES	ALCALDE DISTRITAL	Plaza Principal s/n	052-838002 / 062-414356	928 191 335	-	
	DISTRITO DE CURIBAYA	ERNESTO AVELINO ALVARADO ALAY	ALCALDE DISTRITAL	Plaza de Armas N° 100	052-740203	972467860 / 932 922 812	-	<a href="http://www.municipalidaddecuribaya.gob.pe">www.municipalidaddecuribaya.gob.pe</a>
	DISTRITO DE HUANUARA	GARY PORFIRO CALIZAYA RAMOS	ALCALDE DISTRITAL	Plaza de Armas s/n Ca. Eloy Ureta s/n		990914181	-	
	DISTRITO DE QUILAHUANI	LEONCIO QUISPE ROQUE	ALCALDE DISTRITAL	Plaza de Armas s/n	052-242627	932130913	-	
	<b>PROVINCIA DE TARATA Capital (Tarata)</b>	<b>PASCUAL CUSI SUYO</b>	<b>ALCALDE PROVINCIAL</b>	<b>Ca. Grau s/n</b>	<b>Central Telefónica 52 472003</b>	<b>979021212 / GERENTE FHEBIA SERRANO 948883002</b>		<a href="http://www.municipalidaddetarata.gob.pe">www.municipalidaddetarata.gob.pe</a>
	DISTRITO DE ESTIQUE	HERNÁN HENRY TAPIÁ QUENTA	ALCALDE DISTRITAL	Plaza de Armas s/n		988639577	-	
	DISTRITO DE ESTIQUE PAMPA	ÁNGEL JESÚS GUILLERMO ROMERO	ALCALDE DISTRITAL	Plaza de Armas s/n		937559215	-	
	DISTRITO DE HEROES ALBARRACIN	ROBERTO CARLOS COPAJA AGUILAR	ALCALDE DISTRITAL	Ca. 1 de Setiembre s/n		945450467	-	<a href="http://municipalidaddeheroesalbaracin.gob.pe">http://municipalidaddeheroesalbaracin.gob.pe</a>

	DISTRITO DE SUSAPAYA	FREDY NICOLAS MAMANI CHOQUE	ALCALDE DISTRITAL	Ca. Bolognesi N° 4	052-838379 (Central)	988888878	-	www.munidesusa-paya.gob.pe
	DISTRITO DE TARUCACHI	JUAN VELASQUEZ LIMACHE	ALCALDE DISTRITAL	Ca. 28 de Julio s/n	052-421842 (Central)	954 004 014 / 978 581 859	-	www.munitarucha.gob.pe
	DISTRITO DE TICACO	SANTOS VIDAL CUNURANA PARI	ALCALDE DISTRITAL	Ca. Augusto B. Leguía s/n	-	952209793	-	-

**DIRECTORIO DE AUTORIDADES Y ALIADOS ESTRATÉGICOS - UGEL TARATA**

Nº	NOMBRES Y APELLIDOS	INSTITUCION O CARGO	CELULA	CORREO ELECTRONICO
1	PROF. PASCUAL CUSI SUYO	Alcalde de la Municipalidad Provincial de Tarata - Presidente	972021212	pascual20045@hotmail.com
2	ING. NOE PANIAGUA CAHUANA	Secretario Técnico del COPROSEC - Miembro	950662020	elichambe18@gmail.com
3	PROF. FREDDY JORGE ROQUE COSI	Subprefecto Provincial de Tarata - Miembro	964796876	comsetarpp@gmail.com
4	GRAL. BRIG. DEL E.P. JORGE AREVALO KALINOWSKI	3ra Brigada de Caballería base Fuerte Pachacutec - Tarata	-	NO CUENTA CON CORREO
5	MAYOR PNP MIGUEL ANGEL ENCISO POLACK	Comisario Rural de la Policía Nacional del Perú - Tarata - Miembro	989291708	mencisopolack13@gmail.com
6	LIC. RICAR MICHAEL CHAMBE ROSAS	Repr. Centro de Salud Tarata - MINSA - Miembro	942432280	richard020685@gmail.com
7	MED. MARIATTE PEREZ FIGUERA	Médico jefe cap. I - ES SALUD - Tarata - Miembro	-	NO CUENTA CON CORREO
8	ING. ARNOLD WILLIS MAMANI LINARES	Director de la Agencia Agraria - Tarata - Miembro	927888655	arnold.spcc.ay6@gmail.com
9	SR. MARCELINO NEYRA VALLE	Juez de Paz de Tarata - Miembro	956974212	NO CUENTA CON CORREO
10	LIC. ESTHER FERNANDEZ ALVAREZ	Coordinadora del Centro de Emergencia Mujer Tarata - Miembro	928037429	fernandezalvarez_2@hotmail.com
11	PROF. AUGUSTO FREDDY ATAHUACHI MAMANI	Director de la Ugel Tarata - Miembro	952501540	afatahuachi@educaciontacna.edu.pe
12	DR. MARIO HUANCHI HUANCHI	Repr. Del Juzgado Mixto Unipersonal de Tarata - Miembro	952529034	NO CUENTA CON CORREO
13	DR. DANIEL EDME ARTETA SERRANO	Fiscal Provincial de Tarata - Miembro	916688451	deedarse@hotmail.com
14	ING. BELISARIO CONDORI CUNO	Encargado de la Oficina Zonal de AGRORURAL - Tarata - Miembro	-	ncaceresr@agrorural.gob.pe
15	TNT. EDWARD SALVATIERRA PILCO	Jefe de la Compañía de Bomberos B112 Tarata - Miembro	952243743	b112salvadorcrsp@gmail.com
16	PROF. JUANA ALE FLORES	Presidente de la junta de Usuarios Tarata - Miembro	950050207	juntausuariostarata@hotmail.com
17	SR. ANACLETO ROBLES ROBLES	Presidente de la Comisión de Regantes Lupaja - Miembro	952803481	NO CUENTA CON CORREO
18	PROF. JUANA ALE FLORES	Presidenta de la Comisión de Usuarios de Yunga - Miembro	952212181	jalef24@gmail.com
19	SR. ALEJANDRO MIRANDA MAMANI	Presidente de la J.V. Alfonso Ugarte - Miembro	925617967	NO CUENTA CON CORREO
20	SR. EMETERIO MAMANI NINA	Presidente de la J. V. BELLA VISTA MOKARA - Miembro	996428686	NO CUENTA CON CORREO
21	SR. TOMAS AQUINO MENDOZA MAMANI	Presidente de Asoc. Juan Velazco Alvarado - Miembro	955634131	NO CUENTA CON CORREO
23	SR. SANTOS VIDAL CUNURANA PARI	Alcalde de la Municipalidad Distrital de Ticaco	952209793	municipalidaddistritalticaco@gmail.com
24	SR. HERNAN H. TAPIA QUENTA	Alcalde de la Municipalidad Distrital de Estique	920548544	mdesitique@muniestique.gob.pe
26	SR. ROBERTO CARLOS COPAJA AGUILAR	Alcalde de la Municipalidad Distrital Chucamani	945450467	heroesalbaracin1953@gmail.com

**DIRECTORIO DE AUTORIDADES Y ALIADOS ESTRATÉGICOS -  
UGEL CANDARAVE**

N°	NOMBRES Y APELLIDOS	CARGO	TELÉFONO	DIRECCION
1	PROF. RODOLFO ESTEBAN NINA YUFRA	ALCALDE PROVINCIAL	917917879	Calle Triunfo N° 111
2	SR. HERNAN HERNESTO FELICIANO CAPACUTE	SUB-PREFECTO PROVINCIAL	968468184	Calle Tacna s/n
3	ODONT. ELMER URLURI GARCÍA	GERENTE DEL CLAS CANDARAVE	052-797939	Calle Arica s/n
4	Sub Oficial Superior PNP. HUGO MAQUERA NINA	COMISARIO SECTORIAL PNP CANDARAVE	052-505500	Calle Arica N° 407
5	ABOG. JAVIER MARIO MAMANIVARGAS	FISCAL MIXTO CANDARAVE	052-473011 952928107	Calle Triunfo N° 218
6	DR. IRMA TITO PALACIOS	JUEZ JUZGADO MIXTO DE CANDARAVE	052583200 anexo 52722	Jr. Alfonso Ugarte s/n
7	LIC. MARIA DE LA NIEVES LUQUE COLQUEHUANCA	Programa Nacional Aurora - CEM - Candarave	052-473024 994820255	Calle Tacna s/n
8	ING. NICOLÁS EDUARDO CÁCERES RIPALDA	JEFE AGENCIA ZONAL - AGRORURAL	957885975	Calle 2 de Mayo s/n
9	PBRO. WILMER VERDUGO BAUTISTA	PARROQUIA SAN JUAN BAUTISTA	052-473029	Calle La Merced N° 101

PLATAFORMA REGIONAL DE DEFENSA CIVIL 2022

ITEM	NOMBRES Y APELLIDOS	CARGO	INSTITUCION	TELEFONO	DESIGNADOS	EMAIL
1	JUAN TONCOCHIL QUISPE	GOBERNADOR	GOBERNADOR REGIONAL DE TACNA			presidencia@regiontacna.gob.pe
2	TITO BULLERMO CHOCCANO FABAMAL	DIRECTOR	DIRECTOR DE LA OFICINA DE SEGURIDAD CIUDADANA DEFENSA NACIONAL Y COER	952288004		osidencia@regiontacna.gob.pe
3	JACQUELINE MARISOL EMORIAS COPA	PROFESORA	PREFECTA REGIONAL DE TACNA	952 363 423		prefectachad@minister.gob.pe
5	GRAL. JORGE CRISTHIAN AHEVALO KALINDYSKI	GENERAL	COMANDANTE GENERAL DE LA JRA. BRIGADA DE CABALLERIA	920999321	"The Civil Valderama Yorges Eloy Prando 952301021 Cni Abanto Chacón Christian Alexander 952982221"	jorge_arvalodi@yahoo.com.ar
7	FERNANDO CRISTIAN SALINAS ELIAS	COMANDANTE FAP	JEFE DEL DESTACAMENTO DE LA FUERZA AEREA DEL PERU	947044884	"Tte Veltz Artete Carlos 943028288 cavaez@gmail.com"	nandosalinas@hotmail.com
8	MAMUEL JESÚS RIVERA LÓPEZ	GENERAL	JEFE XIV MACRO REGION POLICIAL TACNA	982266856	Majot PNP Miguel Jesús Prado Puertas 987486083	mimpolna.sec@policia.gob.pe, almpractha.sec@gmail.com
9	PEDRO LIMACHE NINAJA	DOCTOR	PRESIDENTE DE LA DE LA CORTE SUPERIOR DE JUSTICIA DE TACNA	952968590	Nestor Canotto 952967928	plimachen@pj.gob.pe
10	MARIA EDNA ROMERO RIOS	DOCTOR	PRESIDENTE DE LA JUNTA DE FISCALES SUPERIORES TITULARES DEL DISTRITO JUDICIAL DE TACNA	987985309	524233946	maredon@gmail.com plislaonad@mpjn.gob.pe
11	EDVARD PERCY VARGAS VALDERRAMA	DOCTOR	JEFE DE LA OFICINA DE DEFENSORIA DE TACNA - DEFENSORIA DEL PUEBLO	952307323		evargas@defensoria.gob.pe
12	MARCO ANTONIO CORTEZ LARA	MONSEÑOR	OBISPO DE LA DIOCESIS DE TACNA Y MOQUEGUA	A 392 812 5911secretario personal B 952784541 (secretario del obispado)	Patricia Jaramallo Vargas 944444748	secretariobisoporona@hotmail.com, secretariobisoporona@gmail.com, pljaramillovargas@gmail.com
13	VICTOR PEDRO FRANKO CASTRO	LICENCIADO	DIRECTOR REGIONAL DE EDUCACIÓN	952381201		
14	DR. OSCAR LEON GALLOS RODRIGUEZ	DOCTOR	DIRECTOR REGIONAL DE SALUD	365334489(F2 REGIONAL) 922362230(C ICP/A)	Miguel Ángel 336 44036	o-legaldece@normail.com / d@regiontacna.gob.pe / m.angel@regiontacna.gob.pe
15	LENNY LAIDO FURDEE MAMAJI	INGENIERO	DIRECTOR REGIONAL DE LA PRODUCCIÓN DE TACNA	94732281		directora@regiontacna.gob.pe
16	JICYER Y ARAPELI VILLANUEVA BURGAY	DIRECTOR	DIRECTOR REGIONAL DE COMERCIO EXTERIOR Y TURISMO	98910001		directora@regiontacna.gob.pe
17	ABDOL ROSARIO DEL CARMEN BARRERA ANDIA	INGENIERO	DIRECTOR REGIONAL DE TRANSPORTES Y COMUNICACIONES	001001		directora@regiontacna.gob.pe
18	MAG. ELIANA Y ARQUE ORDOÑEZ	DIRECTORA	DIRECTOR REGIONAL DE TRABAJO Y PROMOCIÓN DEL EMPLEO	943 54610		directora@regiontacna.gob.pe / collahuay@gmail.com
19	MARTINA FRANCISCA ALFREZ VARELA	INGENIERO	DIRECTOR REGIONAL DE AGRICULTURA	91033020	RRPP Jorge Esp. 1da 052-241774	directora@regiontacna.gob.pe
20	EBERT JUIS MIRANDA MARCA	INGENIERO	DIRECTOR REGIONAL DE ENERGIA Y MINAS	021 456070		directora@regiontacna.gob.pe
21	ING. JAIME FIDEL CASTRO DEL SADO CASTILLO	ARQUITECTO	DIRECTOR REGIONAL DE VIVIENDA, CONSTRUCCIÓN Y saneamiento	091-426991		directora@regiontacna.gob.pe
22	ING. MERCEDES LILIANA PRIETO	INGENIERO	GERENTE GENERAL DEL PET	952 328 428		pet@pet.gob.pe
23	ROBERTO JESUS TICOMA CALZAYA	INGENIERO	JEFE ZONAL DE PRIMARIAS TACNA MOQUEGUA	967102903		m.jeto@privismac.gob.pe / m.jeto@prij.gob.pe
24	EUGENIO GOMEZ	INGENIERO	ADMINISTRADOR LOCAL DE AGUA CAPUNA Y LOCUMBA	952677720		regiontacna.gob.pe
25	MAG. DANIEL ARNALDO ZEGLA IRA RIVERA	DIRECTOR	PRESIDENTE DE LAS JUNTAS DE USUARIOS VALLE TACNA BAJO CAPUNA LA YATADA Y CAMP	062 678732		regiontacna.gob.pe
26	DORINE ISABELLE FLORES LEMAIRE	INGENIERO	DIRECTOR DE LA RECEPCIÓN DESCONCENTRADA DE CULTURA DE TACNA	970175061		directora@regiontacna.gob.pe
27	ALBERTO DIAZ MEIRA	INGENIERO	DIRECTOR EJECUTIVO DEL SERVICIO NACIONAL DE SALUD AGUARIARI SE-NASA-TACNA	383280682		directora@regiontacna.gob.pe
28	WESLEY HUGO VIZAGUIRE RIVEROZO	PRESIDENTE	PRESIDENTE DE LA CAMARA DE COMERCIO, INDUSTRIA Y PRODUCCIÓN DE TACNA	952309300		directora@regiontacna.gob.pe
29		JEFE	JEFE ZONAL FUERTES TACNA	091 241006		regiontacna.gob.pe



ITEM	NOMBRES Y APELLIDOS	CARGO	INSTITUCION	TELEFONO DESIGNADOS	EMAIL
28	COPINNE ISABELLE FLORES LEMAIRE	PRESIDENTE	PRESIDENTE DE LA CÁMARA DE COMERCIO, INDUSTRIA Y PRODUCCIÓN DE TACNA	958809100	cominfo@estmware@hotmail.com tacna@camat.tacna.org.pe
29	NIESTOR HUGO EYZAGUIRRE REYMOZO	JEFE	JEFE ZONAL FONDOS DE TACNA	052-241006	nept@gerre@toncodez.gob.pe
30	ABOG. DAVID ALBERTO SILVA ACEVEDO	JEFE ZONAL	ZONA REGISTRAL N° 281 SEDE TACNA - SUNARP	952668061 971876707	05202468810@MEXO.5201
31	ANTONIO RIQUELME SOTELO CALDERÓN	ABOGADO	JEFE DE LA OFICINA ZONAL TACNA - COFOFRI	999835332	gocudib@spc.tacna.gob.pe
32	JESÓS PAUL GORDILLO BEGAZO	ARQUEOLOGO	DIRECTOR DEL ARCHIVO REGIONAL DE TACNA	952334400. 952415225	archivo@regionaltacna@hotmail.com
33	ROMULO JAVIER GUERRERO ROJAS	INTENDENTE	INTENDENTE DE LA ADUANA TACNA	052-583720 ANEXO 4320	rguerrero@sunat.gob.pe
34	SUMMER ELADIO VELEZ DE VILLA CASTILLO	INTENDENTE	INTENDENCIA REGIONAL SUNAT DE TACNA	052-583720 ANEXO 45000	svelet@sunat.gob.pe
35	EDUALDA MEDINA CHAVEZ DEL CARPIO	INGENIERA	DIRECTOR ZONAL 7- SENAMHI	988474029	emolina@senamhi.gob.pe
36	CESAR ARTURO SALDAMIA NUREÑA	DIRECTOR	DIRECTOR DE LA OFICINA DEPARTAMENTAL DEL INEI - TACNA	957400057	tacna@inei.gob.pe
37	EDSON CUENTAS ARENAS	ADMINISTRADOR	JEFATURA ZONAL DE MIGRACIONES DE TACNA	3239070005	Bleireis Cabana Portugal 934874456 bleireis.cabana.portugal@inei.gob.pe
38	JOSE ORLANDO BURSA BRAVO	INGENIERO	GERENTE GENERAL DE ELECTROSUR - TACNA	052-247474	vmontori@electrosur.com.pe
39	VICTOR PAUL MCIZÓN GONZALES	INGENIERO	GERENTE GENERAL DE EGESUR - TACNA	022882395 ANEXO 101-100	zhuraco@egesur.com.pe
40	ZHORZNIK HUACO ARENAS	INGENIERO	GERENTE GENERAL DE LA EPS - TACNA	052-316700 ANEXO 100	premahno@epstacna.com mesa@epartes@epstacna.com c.andrade@wing@gmail.com edwing.c.andrade@bessalud.gob.pe
41	JUAN ALBERTO SEMINARIO MACHUCA	DOCTOR	REC ASISTENCIAL TACNA DE ESSALUD	954024377	
42	EDWING CANDIA SANIZO	INGENIERO	DIRECTOR ZONAL DEL SENAT TACNA - MOQUEGUA	930540935 948513852	José Salinas Medina 952689349
43	JUAN CARLOS MENDOZA CORRALES	INGENIERO	GERENTE ZONAL DEL SENAT TACNA - MOQUEGUA	052-310676	
44	JUANA CAROLINA ORTIZ CAM	ARQUITECTA	PRESIDENTE DEL IPD - TACNA	990186237	lorita@pachico.gob.pe
45	CLAUDIO ALVAREZ SOLIS	INGENIERO	GERENTE GENERAL DE ZOPRA TACNA	052-42401 052-423501	pp@zopa@bnormal.com
46	JOSÉ ALEJANDRO CONDORI SALINAS	INGENIERO	JEFE DE LA VIII COMANDANCIA DEPARTAMENTAL DE BOMBEROS TACNA	952658988	icondoni@cofratacna.com.pe
47	WALTER MAURICIO SANCHEZ ESQUICHE	CEP	PRESIDENTE DE LA CRUZ ROJA PERUANA FILIAL TACNA	949183829	cod@bomberosperu.gob.pe, waltera@gmail.com
48	WILDER MONTERO ZUÑIGA	ABOGADO	RECTOR JORGE BASADRE GROHOMAN	95900222	Presidencia.tacna@crucroja.org.pe wagner@crucroja.org.pe tsotop@unibg.edu.pe
49	DR JAVIER LOZANO MARINEROS	RECTOR UMBG	RECTOR UNIVERSIDAD PRIVADA DE TACNA	974879747	rectorado@upr.edu.pe, javierloz@upr.edu.pe
50	DR. JAVIER EDUARDO EUSEMIO RIOS LAVAGNA	RECTOR UPT	COLEGIO DE ARQUITECTOS	95241021	cap@unibg.edu.pe
51	ARG. JUANA BEATRIZ VARGAS BERNUI	DECANO	COLEGIO DE INGENIEROS	931813282	mesa@epartes@epstacna.org.pe
52	REGIDANTE QUEMAYA	DECANO	COLEGIO MEDICO	952546420	rosalme@gmail.com
53	FLOSA CHAMBE KAMANI	DECANO	COLEGIO DE ABOGADOS	331 003 328	lamermonillo0416@gmail.com
54	DR. BENJAMIN NIÑEZ ESPINEL	DECANO	DIRECTOR EJECUTIVO DE SOUTHER PERU	052-241817	mesa@epartes@epstacna.org.pe
55	ABOG. JAIME SILVERT MONTALUJO CCALLA	INGENIERO	ADMINISTRADOR DEL CONSORCIO DE AEROPUERTO ANDINO S.A TACNA	9986003628	mesa@epartes@epstacna.org.pe
56	OSCAR GONZALES ROCHA	ADMINISTRADOR		052-570072 ANEXO 302	



58	EDMUNDO VELA CACERES	ADMINISTRADOR	ADMINISTRADOR DE LA CORPORACIÓN PERUANA DE AEROPUERTOS DE AVIACIÓN COMERCIAL S.A. CORPAC TACNA	082-346872 978470833	evelac@corpac.gob.pe
59	ACTUALIZAR	JEFE ZONAL			
60	IVAN TRAVERSO BEDON	JEFE REGIONAL	JEFES ZONALES DE EMPRESAS DE TELEFONÍA, TELEFÓNICA, TELEFÓNICA, MOVISTAR, CLARO, ETC.		
61	LIC. JORGE ARNALDO GIGLIO YARAS	GRAL. PNP	JEFE REGIONAL DE OSNERIGWIN		
62	FERRIANDO JARA SANTOS	ABOGADO	JEFE ZONAL DE SUCAMEC	0800-416000	
63	PATRICIA YERONICA JARAMILLO YARAS	INGENIERA	PRESIDENTE DE LA BENEFICENCIA PÚBLICA	972913900	
64	ARTURO SALAZAR RODRIGALES	PSICOLOGO	SECRETARIA GENERAL DE CARITAS TACNA- MOQUEGUA	962626300 052-418031	
65	JUAN CARLOS LIENZO OVIEDO	JEFE	DIRECTOR DE LA ALDEA INFANTIL SAN PEDRO	344444748 052-241392	patricia.jaramillo@caritas.org.pe
66	CHRISTIAN RIVEROS ARTEAGA	LICENCIADO	JEFE DE LA SECCION DE SOPORTE ADMINISTRATIVO COMPLEJO FRONTERIZO SANTA ROSA	940579862	pe.riamos@gmail.com
67	FRANCK GRIDWER VILLANUEVA YARAS	DIRECTOR	ADMINISTRACIÓN TÉCNICA FORESTAL Y DE FAUNA SILVESTRE MOQUEGUA TACNA (SERFOR)	052-883020 ANEXO 45 210	je.riamos@serfor.gob.pe
68	LUIS ALBERTO VELASQUEZ SALLAMARRIAGA	LICENCIADO	JEFE DE LA UNIDAD ZONAL TACNA AGRO RURAL	052-433936	liendo@zunat.gob.pe
69	APAZA QUIRPA MARIBEL AUFORA	COORDINADOR	REPRESENTANTE DE LA SUPERINTENDENCIA TRANSPORTE TERRESTRE DE PERSONAS, CARGA Y MERCANCIAS SUITRA	965104762	griveros@serfor.gob.pe
70	ALAM RENZO TISMADU YARAS	REPRESENTANTE	COORDINADOR DE ENLACE TERRITORIAL MIDIS TACNA	972265622	villanueva@agrorural.gob.pe
71	JUAN BUJANDA GIRALDO	COORDINADOR	COORDINADOR GENERAL DE TACNA DE LA AGENCIA ADVERTISTA PARA EL DESARROLLO Y RECURSOS ASISTENCIALES ADRA - PERU	962924706	velasquez@nutran.gob.pe
			COORDINADOR REGIONAL DE LAS JUNTAS VECAJUNALES DE SEGURIDAD CIUDADANA DE LA REGION TACNA	963-639338	mapasa@midr.gob.pe
				969128491	ibeddr@normal.com





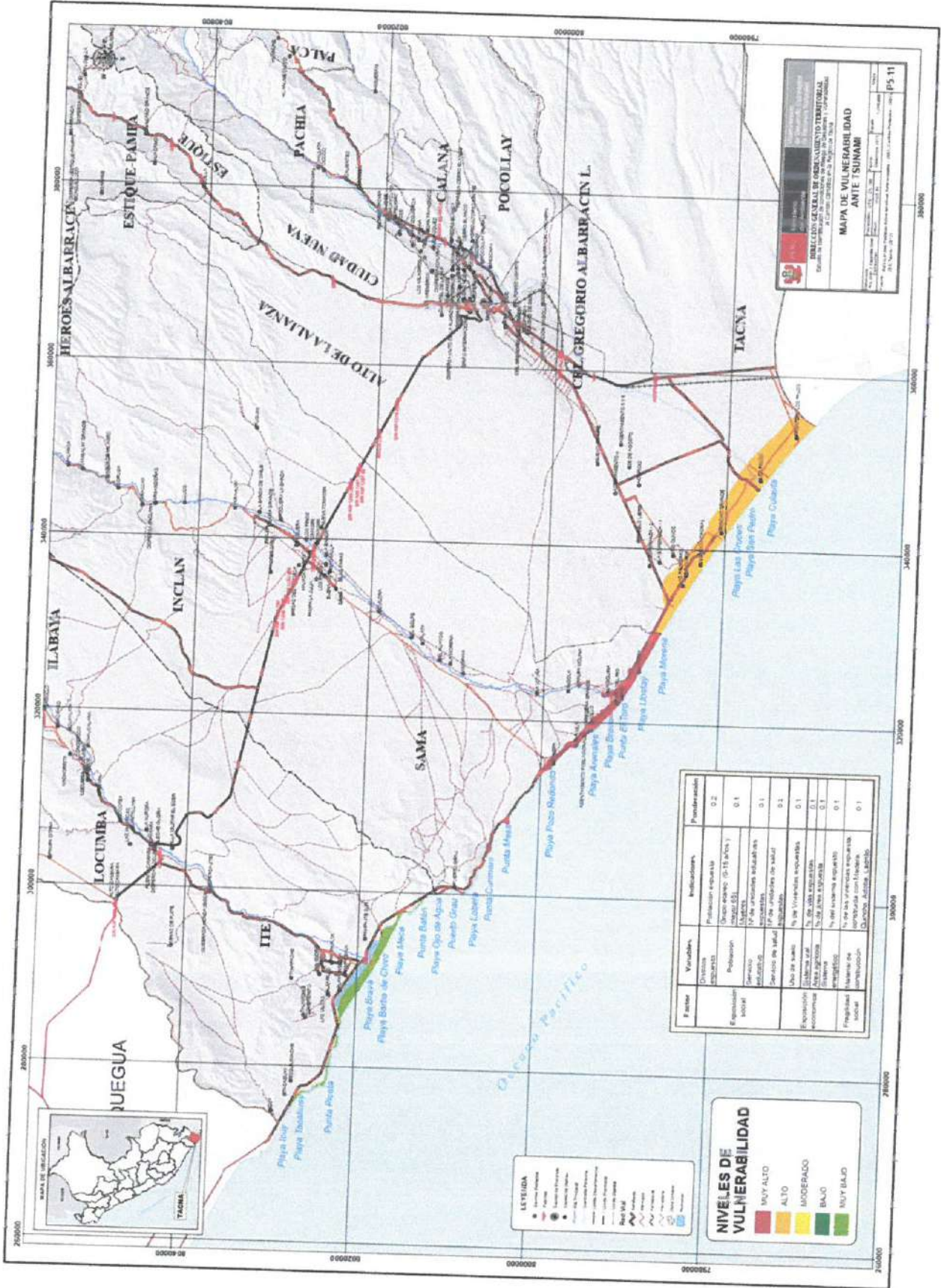

**NIVELES DE VULNERABILIDAD**

- MUY ALTO
- ALTO
- MODERADO
- BAJO
- MUY BAJO

Factor	Variables	Indicadores	Ponderación
Distancia al mar	Distancia	Proximidad a la costa	0.2
	Exposición	Grupos de riesgo (0-15 años)	0.1
	Social	Mapas de riesgo	0.1
Servicios de salud	Capacidad	% de unidades médicas	0.1
	Accesibilidad	% de unidades de salud	0.1
	Calidad	% de unidades de salud	0.1
Exposición económica	Actividad económica	% de actividades económicas	0.1
	Infraestructura	% de infraestructura económica	0.1
	Seguridad	% de infraestructura económica	0.1
Preparación social	Preparación	% de preparación social	0.1
	Conciencia	% de conciencia social	0.1

- LEYENDA**
- Límite de Tacna
  - Límite de distrito
  - Límite de provincia
  - Límite de departamento
  - Límite de país
  - Límite de zona de influencia
  - Límite de zona de estudio
  - Límite de zona de riesgo
  - Límite de zona de evacuación
  - Límite de zona de protección
  - Límite de zona de seguridad
  - Límite de zona de alerta
  - Límite de zona de emergencia
  - Límite de zona de evacuación
  - Límite de zona de protección
  - Límite de zona de seguridad
  - Límite de zona de alerta
  - Límite de zona de emergencia

**DIRECCIÓN GENERAL DE OBRAS PÚBLICAS Y VIALIDAD**  
**MAPA DE VULNERABILIDAD ANTE TSUNAMI**  
 TACNA, 2011

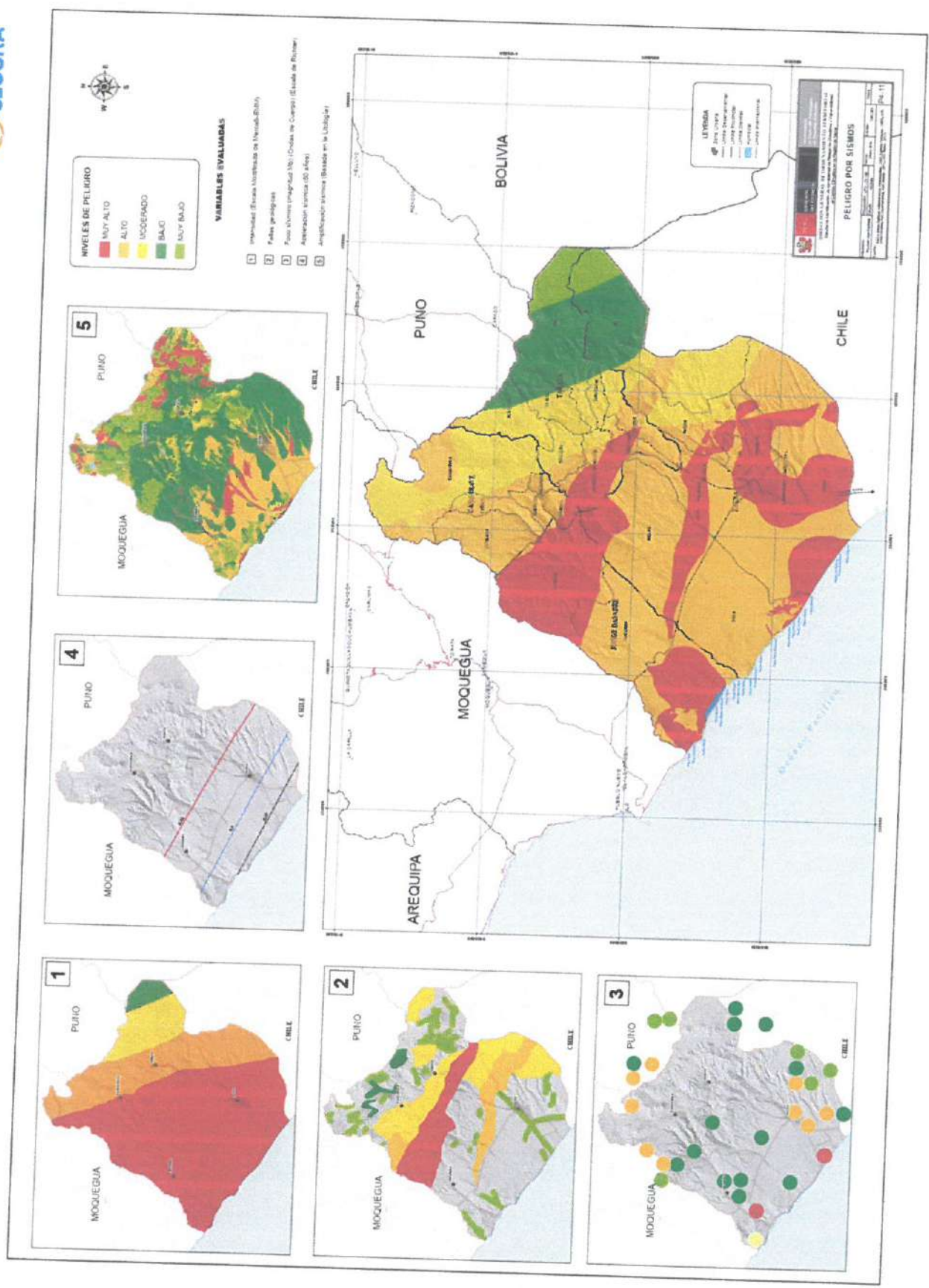

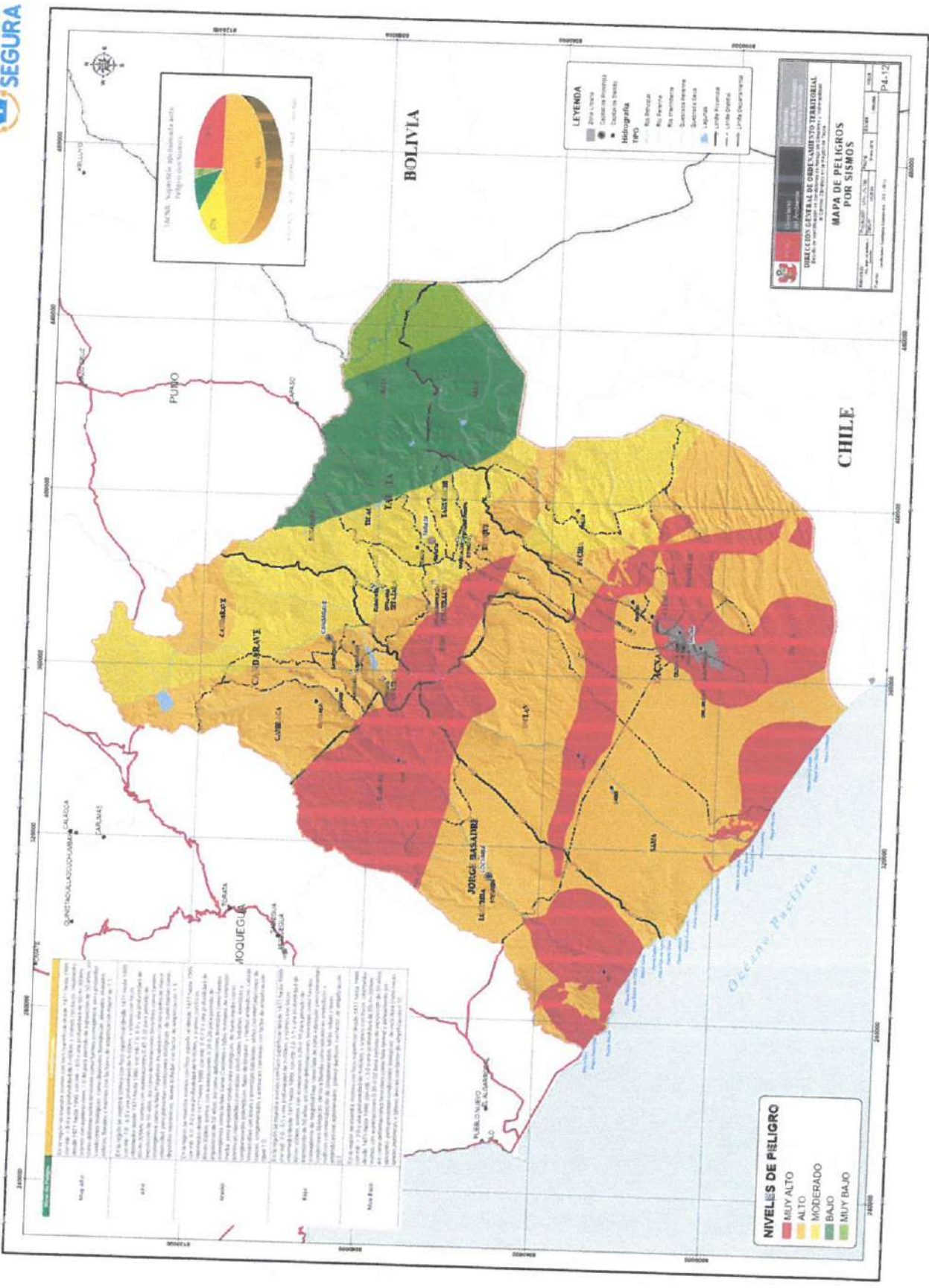

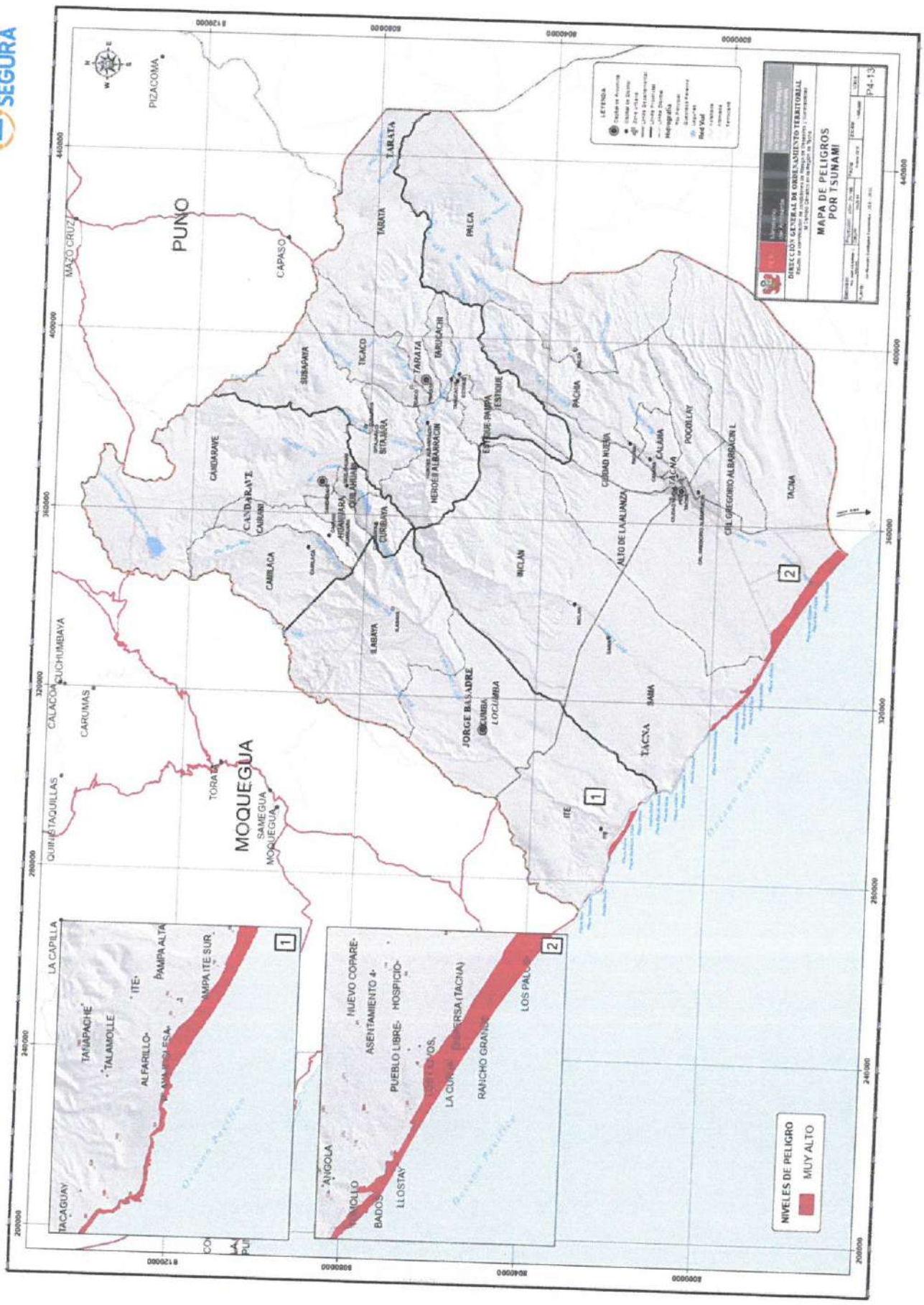



Víctor Pedro Franco Castro  
**DIRECTOR REGIONAL DE EDUCACIÓN TACNA**

**Asistencia Técnica**  
Carmen Elvia Quispe Quispe - Responsable Regional PREVAED 0068  
**Especialista Ambiental de la DRET**

**Equipo Técnico**  
Luis Fernando Cabrera Náquira.  
**Director de Gestión Pedagógica de la DRET**

Jhon Percy Barahona Coras  
**Director de Gestión Institucional de la DRET**

David Luciano Yndigoyen Sucasaire  
**Jefe de la Unidad de Infraestructura de la DRET**

Dirección Regional de Educación Tacna, Carretera a Calana, Km 11 - Tacna Teléfono: 952-687942  
Página web: <http://www.educaciontacna.edu.pe>

DIRECCIÓN REGIONAL SECTORIAL DE EDUCACIÓN - TACNA  
DIRECCIÓN DE GESTIÓN PEDAGÓGICA

MGR. CARMEN ELVIA QUISPE QUISPE  
Especialista en Educación Secundaria



**GOBIERNO REGIONAL DE TACNA**  
Lic. JHON PERCY BARAHONA CORAS  
Director de Gestión Institucional  
Tacna



DIRECCIÓN  
REGIONAL  
EDUCACIÓN



**PLAN DE  
CONTINGENCIA  
POR LLUVIAS  
INTENSAS Y  
HUAICO**



**DIRECCIÓN REGIONAL DE  
EDUCACIÓN TACNA  
2022 - 2023**

## INDICE

1. **Introducción**
2. **Información General**
3. **Base Legal**
4. **Objetivos del Plan de Contingencia**
  - 4.1. Objetivo General
  - 4.2. Objetivos Específicos
5. **Determinación del Escenario de Riesgo**
  - 5.1. Identificación del Peligro
  - 5.2. Identificación de la Vulnerabilidad
    - 5.2.1. Exposición
    - 5.2.2. Fragilidad
    - 5.2.3. Resiliencia
  - 5.3. Descripción Escenario de Riesgo
6. **Organización frente a una Emergencia**
7. **Procedimientos Específicos**
  - 7.1. Procedimiento de Alerta
  - 7.2. Procedimiento de Coordinación
  - 7.3. Procedimiento de Respuesta
  - 7.4. Procedimiento para la Continuidad del Servicio Educativo
8. **Recursos Financieros, Logístico y Humanos**
9. **Anexos:**
  - 9.1. Flujoograma de Continuidad del Servicio Educativo
  - 9.2. Protocolo de Comunicación en Emergencia
  - 9.3. Directorio Telefónico de Emergencia

## PLAN DE CONTINGENCIA POR LLUVIAS INTENSAS Y HUAICOS DE LA DIRECCIÓN REGIONAL DE EDUCACIÓN TACNA

### 1. INTRODUCCIÓN

El presente Plan de Contingencia, se constituye en un documento que ha sido elaborado según Ley N°29664 los principios y procesos del Sistema Nacional de Gestión del Riesgo de Desastres (SINAGERD) y su Reglamento aprobado por D.S. N°048-2011-PCM, así como el Plan Nacional de Gestión del Riesgos de Desastres (PLANAGERD) y la R.M. N° 188-2015-PCM, que aprobó los "Lineamientos para la formulación y aprobación de los Planes de Contingencia"; donde comprende los procedimientos específicos preestablecidos de coordinación, alerta, respuesta ante la ocurrencia o inminencia de un evento particular para el cual se tiene escenarios definidos.

Durante los últimos años los cambios medio ambientales han pasado a ocupar un lugar prominente en las estrategias y políticas de desarrollo; las precipitaciones son recurrentes a nivel nacional y en la región de Tacna en los meses de diciembre, enero, febrero y marzo de cada año, se presentan lluvias intensas, que al interactuar con las condiciones propias de la zona dan lugar a peligros asociados como movimientos en masa (flujo de detritos o huaicos, deslizamientos, caída de rocas, erosión fluvial) e inundaciones. Asimismo, existen viviendas construidas en zonas de peligro (susceptibles a erosión o inundación), flujos que se originan en la parte de la zona alta y que durante su recorrido reciben aportes de más agua provenientes de quebradas, hasta llegar a ser suficientemente violento y logrando así destruir áreas de cultivo, áreas urbanas, puentes, carreteras e instituciones educativas.

### 2. INFORMACIÓN GENERAL

- Dirección: Carretera a Calana km. 11, en la Región Tacna, de la Provincia de Tacna del Distrito de Calana.



- La Dirección Regional de Educación cuenta con cuatro UGEL:
  - Unidades de Gestión Educativa Local Tacna, ubicado en la provincia de Tacna, distrito de Tacna.
  - Unidades de Gestión Educativa Local Tarata, ubicado en la provincia de Tarata, distrito de Tarata.
  - Unidades de Gestión Educativa Local Jorge Basadre, ubicado en la provincia de Jorge Basadre, distrito de Locumba.
  - Unidades de Gestión Educativa Local Candarave, ubicado en la provincia de Candarave, distrito de Candarave.
  
- Ámbito jurisdiccional de la DRET:



**Provincia de Tacna y sus distritos:** Tacna, Alto Alianza, Caiana, Ciudad Nueva, Inclán, Palca, Pocollay, Sama Las Yaras, Gregorio Albarracín, Pachía y La Yarada los Palos.



**Provincia de Tarata y sus distritos:** Tarata, Chucatamani, Estique, Estique Pampa, Sitajara, Susapaya, Tarucachi, Ticaco.



**Provincia de Candarave y sus distritos:** Candarave, Cairani, Camilaca, Curibaya, Huanuara, Quilahuani.



Provincia de Jorge Basadre y sus distritos: Ite, Locumba e Ilabaya.



- Afectación en el Sector Educación por lluvias intensas.
- Estudiantes (matrícula), Docentes, Administrativos, Auxiliar, Instituciones Educativas, Programas por nivel y Modalidad

NIVEL Y MODALIDAD	REGIÓN TACNA						GESTIÓN PÚBLICA						GESTIÓN PRIVADA					
	MATRÍCULA	SECCIONES	DOCENTE	ADMINISTRATIVO	AUXILIARES	SS.EE	MATRÍCULA	SECCIONES	DOCENTE	ADMINISTRATIVO	AUXILIARES	SS.EE	MATRÍCULA	SECCIONES	DOCENTE	ADMINISTRATIVO	AUXILIARES	SS.EE
TOTAL (A+B)	94738	5662	5922	973	219	1128	74479	4349	4592	697	198	891	20259	1313	1330	276	21	237
A. ESCOLARIZADO	91837	5009	5079	973	219	788	71578	3696	4549	697	198	549	20259	1313	1330	276	21	237
INICIAL	14417	1036	930	131	189	305	12244	782	662	95	173	219	2173	254	268	36	16	86
PRIMARIA	36158	1933	1678	164	17	247	29636	1499	1443	105	12	162	6522	434	235	59	5	65
SECUNDARIA	28488	1327	2457	493	0	139	23576	1634	1906	402	0	92	4912	293	551	91	0	47
EDUCACIÓN SUP. NO UNIV.	6152	262	401	94	0	16	1993	92	239	47	0	5	4159	170	162	47	0	11
SUP. PEDAGÓGICA	874	36	115	23	0	3	501	17	84	17	0	1	373	19	31	6	0	2
SUP. TECNOLÓGICA	4878	202	238	62	0	12	1092	51	107	21	0	3	3786	151	131	41	0	9
SUP. ARTÍSTICA	400	24	48	9	0	1	400	24	48	9	0	1	0	0	0	0	0	0
OTRAS MODALIDADES	6622	451	413	91	13	79	4129	289	299	48	13	51	2493	162	114	43	0	28
EDUC. ESPECIAL (INICIAL)	55	7	8	0	1	3	55	7	8	0	1	3	0	0	0	0	0	0
EDUC. ESPECIAL (PRIMARIA)	139	18	36	12	12	3	139	18	36	12	12	3	0	0	0	0	0	0
BÁSICA ALTERN. (inic./inter.)	310	70	31	26	0	16	310	70	31	26	0	16	0	0	0	0	0	0
BÁSICA ALTERN. (avanzado)	1992	142	179	8	0	23	1778	127	149	2	0	18	214	15	30	6	0	5
CETPRO	4126	214	159	45	0	34	1847	67	75	8	0	11	2279	147	84	37	0	23
B. NO ESCOLARIZADO	2901	653	43	0	0	342	2901	653	43	0	0	342	0	0	0	0	0	0
PROGRAMAS-PRONCEJ	2901	653	43	0	0	342	2901	653	43	0	0	342	0	0	0	0	0	0

Fuente: Estadística de la DRET 2021.



La Región de Tacna cuenta con una población escolar de 94,738 estudiantes, tanto en el sector público como privado. El 74.7% de la población escolar se encuentra matriculada en IIEE de gestión pública y un 25.3% en IIEE de gestión privada; como también el 70.6% del personal docente labora en IIEE públicas y el 29.4% en IIEE privadas; el 78.20% son personal administrativo en el sector público, como el 21.8% son administrativos de gestión privada.

### 3. BASE LEGAL

#### NORMAS NACIONALES

- Ley N° 29664 que crea el Sistema Nacional de Gestión del Riesgo de Desastres – SINAGERD.
  - Decreto Supremo N° 048-2011-PCM, que reglamenta la Ley N° 29664.
  - Decreto Supremo N° 111-2012-PCM que incorpora la Política Nacional de Gestión del Riesgo de Desastres como Política Nacional de obligatorio cumplimiento.
  - Decreto Supremo N° 034 2014 PCM que aprueba el Plan Nacional de Gestión del Riesgo de Desastres – PLANAGERD 2014 – 2021.
  - Resolución Ministerial N° 185-2015-PCM que se aprueba los "Lineamientos para la implementación de los procesos de la Gestión Reactiva".
  - Resolución Ministerial N° 276-2012-PCM "Grupos de Trabajo de la Gestión del Riesgo de Desastres" como espacios internos de articulación de las unidades orgánicas competentes de cada entidad pública.
  - Resolución Ministerial N° 180-2013-PCM las "Plataformas de Defensa Civil", como espacios permanentes de participación, coordinación, convergencia de esfuerzos e integración de propuestas.
  - RM N° 173-2015-PCM, que aprobó los "Lineamientos para la Conformación y Funcionamiento de la Red Nacional de Alerta Temprana – RNAT.
  - Ley N° 27867, Ley Orgánica de Gobiernos Regionales y sus modificatorias.
  - Ley N° 27972, Ley Orgánica de Municipalidades y sus modificatorias.
  - Ley N° 28101, Ley de Movilización Nacional.
  - Decreto Supremo N°104-2020-PCM que aprueba el Plan Multisectorial ante Heladas y Frijaje 2019 – 2021 actualizado al 2020.
  - Decreto Supremo N° 005-2006-DE-SG, Reglamento de la Ley de Movilización Nacional. Resolución Ministerial N° 185 2015 PCM que aprueba los Lineamientos para la Implementación de los Procesos de la Gestión Reactiva.
  - Resolución Ministerial N° 046-2013-PCM que aprueba la Directiva N° 001-2013PCM/SINAGERD "Lineamientos que definen el Marco de Responsabilidades en Gestión del Riesgo de Desastres de las entidades del Estado en los tres niveles de gobierno".
  - D.S. N° 008-2020-SA, Declara en Estado de Emergencia Sanitaria a nivel nacional por un plazo de 90 días calendario por la existencia del coronavirus (COVID-19).
  - D.U N° 026-2020, Decreto de Urgencia que establece Medidas Excepcionales y Temporales para Prevenir la Propagación del Coronavirus (COVID-19) en el Territorio Nacional.
  - D.S. N° 044 2020 PCM declara en Estado de Emergencia Nacional por grupos
-

- Decreto Supremo N° 076-2022-PCM Aprueba la prórroga de emergencia sanitaria covid-19-

### **NORMAS SECTORIALES**

- Ley N° 25762, Ley Orgánica del Ministerio de Educación.
- Ley N° 28044, Ley General de Educación y su modificatoria.
- Decreto Supremo N° 001-2015-MINEDU, que aprueba el Reglamento de Organización y Funciones del MINEDU
- Decreto Supremo N° 011-2012-ED, que aprueba el Reglamento de la Ley General de Educación y su modificatoria.
- Resolución Ministerial N° 293-2015-MINEDU, que designa al Jefe (a) de la Oficina de Defensa Nacional y de Gestión del Riesgo de Desastres – ODENAGED como Secretario Técnico.
- Resolución Viceministerial N° 051-2016-MINEDU, que aprueba los Lineamientos para la relación intergubernamental entre el Ministerio de Educación, los Gobiernos Regionales y los Gobiernos Locales.
- Resolución de Secretaría General N° 938-2015-MINEDU que aprueba los Lineamientos para la Gestión Educativa Descentralizada.
- Resolución Viceministerial N° 133-2020-MINEDU, se aprueba "Orientaciones para el desarrollo del Año Escolar 2020 en Instituciones Educativas y Programas Educativos de la Educación Básica".
- Resolución Viceministerial N° 051-2016-MINEDU, que aprueba los Lineamientos para la relación intergubernamental entre el Ministerio de Educación, los Gobiernos Regionales y los Gobiernos Locales.
- R.S.G. N° 302-2019-MINEDU, se aprueba la norma técnica denominada "Disposiciones para la implementación de la gestión del riesgo de emergencias y desastres en el sector educación".
- D.S. N° 171-2020-PCM, estado de emergencia en varios distritos de algunas provincias de los departamentos de Apurímac, Arequipa, Ayacucho, Cusco, Huancavelica, Ica, Moquegua, Puno y Tacna, por peligro inminente ante periodo de lluvias 2020-2021.
- RM 186-2022-MINEDU. Aprueban el documento normativo denominado "Disposiciones para la prestación del servicio educativo durante el año escolar 2022 en instituciones y programas educativos de la Educación Básica, ubicados en los ámbitos urbano y rural"

### **NORMAS REGIONALES**

- O.R. N° 005-2020-CR/GOB.REG.TACNA, Declara en Emergencia Sanitaria a nivel de la Región Tacna, por la posible y/o inminente existencia del COVID-19, suspender todas las actividades que impliquen concentración de personas.
- R.D.R. N° 547, que aprueba el Plan de Trabajo denominado "Orientaciones para Prevenir y Controlar el Riesgo de Contagio de Enfermedades como el Coronavirus (COVID – 19), en las Instituciones Educativas de EBR, ETP, EBA, ED. Superior no Universitarias Públicas y Privadas de la Región Tacna".

#### **4.1. Objetivo General**

- 4.1.1. Establecer un conjunto de políticas y acciones para la respuesta y continuidad del servicio educativo ante la presencia o inminencia de un peligro en gran magnitud en la jurisdicción de la DRE Tacna, a fin de asegurar del servicio educativo de la jurisdicción.

#### **4.2. Objetivos Específicos**

- 4.2.1 Establecer lineamientos de acción para que los actores con competencia en la DRET, UGEL y las II.EE. implementen las acciones correspondientes, y con ello se minimice el impacto de acuerdo con la situación actual de las bajas temperaturas.
- 4.2.2 Fortalecer y mantener las capacidades jurisdiccionales existentes para prevenir, atender, contener, mitigar y responder de manera adecuada a la situación que se presente en el departamento frente a las lluvias intensas y huaycos.
- 4.2.3 Fortalecer las capacidades de la COGIREDE, coordinadores locales, directivo y docente en acciones de respuesta y rehabilitación del servicio educativo presencial y no presencial a través de la actualización del plan de Contingencia.
- 4.2.4 Establecer los mecanismos de alerta, coordinación, respuesta y continuidad del servicio educativo y evaluar la implementación.

### **5. Determinación del Escenario de Riesgo**

#### **5.1. Identificación del Peligro**

La temporada de lluvias se desarrolla entre los meses de diciembre hasta aproximadamente en el mes de abril, en las regiones altoandinas del departamento de Tacna, en la jurisdicción de la UGELs y DRE de esta manera los cambios climáticos que se registran cada año son de interés desde el punto de vista de los desastres que esto genera.

Por otro lado, entre los fenómenos relacionados por las lluvias que permanentemente ocurren en el territorio peruano, afectando la vida y la propiedad se encuentran los deslizamientos, caídas, inundaciones y huaycos lo cuales son más comunes en los flancos de las zonas altoandinas y partes bajas de las cuencas.

El registro histórico por precipitaciones altas como factor condicionante permite identificar las áreas geográficas que potencialmente han sido afectadas durante la temporada de lluvias. Además, el Instituto Geológico Minero y Metalúrgico (INGEMMET) considera a estos eventos como peligros asociados a las lluvias.

- Las precipitaciones de los años 1972-1973 se han categorizado como fuertes a nivel nacional, a ellos el departamento de Tacna de alguna manera afectó ligeramente en la zona altoandina.

- Las precipitaciones de los años 1982-1983 se han categorizado como extraordinario a nivel nacional, a ellos el departamento de Tacna de alguna manera sufrió fuertes lluvias en las zonas altas en las provincias de Tarata y Candarave y en menor escala la zona del litoral de Tacna.
- Las precipitaciones de los años 2006-2007 se han categorizado como moderado a nivel nacional, a ellos el departamento de Tacna de alguna manera sufrió leves lluvias en las en la zona alto andina.
- Las precipitaciones de los años 2016-2017 se han categorizado como moderado a nivel nacional, a ellos el departamento de Tacna de alguna manera sufrió leves lluvias en las en la zona alto andina.
- Según SENAMHI para el periodo abril a junio del 2018 en la Sierra sur: Ayacucho, Apurímac, Cusco, Arequipa, Moquegua, Tacna y Puno El pronóstico estacional de lluvias prevé acumulados próximos a lo normal en la zona occidental de la cordillera con un 44% de probabilidad y un escenario con lluvias inferiores al rango normal con un 34% de probabilidad. Por otro lado, en la parte oriental de la cordillera, existe mayor probabilidad de acumulados de lluvia superiores a lo normal (43%), seguido de lluvias dentro del promedio con 39% de probabilidad.

#### **Antecedentes de eventos adversos generados por las Lluvias intensas:**

Los huaycos en el Perú presentan mayor incidencia en épocas de fuertes precipitaciones que afectan a centros urbanos, infraestructura y carreteras, en la Perú de las 140 cuencas hidrográficas 4 se encuentran en el departamento de Tacna, este tipo de peligro se enmarca mayormente entre las cuencas Caplina, Sama y Locumba, así mismo en las cabeceras de cuencas, algunos eventos suscitados en los últimos años son los siguientes:

- Año 1998-1999, Se presentaron desborde de ríos generando la pérdida de 413 ha, afectando 71.50 ha, se arrasaron 41 bocatomas de captación y 8 km de canales de regadío entre los sectores de Cambaya y Oconchay, Pérdida de toda la infraestructura de protección (gaviones, caballetes y muros), se afectó 36 km. de carreteras dejando aislada la población durante 30 días, se deterioró la infraestructura de provisión del servicio de energía eléctrica, se afectó el servicio de agua y saneamiento en todo el distrito, se llevó 05 viviendas; entre otras perdidas más.  
Afectando a 290 personas; Fue declarado en emergencia con Decreto Supremo N° 021-99-PCM.
  - Año 2015: Intensas precipitaciones originaron huaycos ocasionando daños de gran magnitud en viviendas, servicios básicos, vías de comunicación, infraestructura, área de cultivos y daños a la salud, siendo el más afectado el CP de Mirave, como consecuencia fue declarado en estado de
-

- Año 2017, intensas lluvias en la zona altoandina de la provincia de Tarata se han suscitado en el distrito de Ticaco, el huaico provocó el colapso de 3 puentes, centros poblados localizados en las faldas del cerro Comaile, así mismo en el distrito de Susapaya también se reportaron inundaciones en terrenos agrícolas y la afectación a viviendas.
- Año 2019, el 08 de febrero de 2019 a las 15:30 horas aproximadamente, a consecuencia de las lluvias intensas se produjo un huaico que afectó al Centro Poblado de Mirave, distrito de Ilabaya, provincia de Jorge Basadre, causando destrozos en viviendas, estadio, plazas, calles, vehículos y afectando a la vida personas atrapadas y desaparecidas en el lodo. Se realizó la reubicación de la población e II.EE.
- Año 2020, por las lluvias intensas en la zona alto andina, se produjo la presencia de huaicos, el 21 de febrero 2020, lluvias torrenciales y activación de la quebrada del "El Diablo", presencia de huaico con graves consecuencias en el polígono de riesgo en la ciudad de Tacna.

Los huaicos son corrientes de lodo o también denominados llocllas, son desplazamientos de masas de tierra mezclada con diferentes materiales y agua en variadas proporciones lo que trae como resultado flujos turbios y turbulentos de densidad variable. Constituyen mezclas de agua y sólidos de tierra de variados tipos y dimensiones, estos sólidos son transportados por el agua en suspensión y por tracción a través de cauces generalmente fijos. Los huaycos se presentan con mayor frecuencia en regiones áridas y semi-áridas donde las pendientes del terreno son considerables y el suelo no tiene un buen índice de compactación ni están provistas de vegetación. Las lluvias esporádicas son el factor casi determinante de la iniciación de tales corrientes de barro. Para efectos del presente estudio las precipitaciones están asociadas a eventos climáticos extremos que posibilitan la caída de lluvias extraordinarias de frecuencia e intensidad de alta magnitud como en el caso de episodios "El Niño".

Constituyen fenómenos hidrológicos que ocurren sobre la superficie terrestre, donde están involucrados el agua, el suelo y/o rocas. Siendo activador de dicho movimientos el agua y los sismos. Asimismo, favorecen a la ocurrencia de dichos fenómenos la configuración morfológica y geológica del territorio. Es el caso de los huaycos, tsunamis y las precipitaciones intensas.

Los huaycos, corresponden a la remoción de partículas sólidas y superficiales de las partes medias y altas de las cuencas hidrográficas provocadas por las lluvias estacionales y el mal uso de las laderas. Normalmente estos fenómenos terminan en desastres por la carencia de un Sistema de Conservación y Protección.

Existen evidencias en las cuencas de la ocurrencia contemporánea de estos fenómenos, como el huayco ocurrido en febrero del 2001, por el río Caplina, que causó destrucción y puso en peligro a la Ciudad de Tacna.

Los huacos de mayor riesgo ocurren en las cuencas Caplina y Uchusuma, en la que durante las lluvias fuertes forman escorrentía concentrada en las distintas quebradas que las forman, presentándose desde las nacientes hasta Pachía y Cerro Blanco, donde destacan las quebradas Palca, Uchusuma, Vilavilani, Cobani, etc.

En la zona comprendida entre Cucane y Chuschuco, al Noreste de la ciudad de Tacna, la cuenca tiene numerosas quebradas afluentes en ambos márgenes del río Uchusuma, que en épocas de fuertes precipitaciones pluviales locales (asociadas al Fenómeno El Niño), originan huaycos violentos con abundante transporte de materiales aluviónicos y coladas de barro, hasta fondo del río, donde se acumulan en conos aluviónicos.

La zona entre Higuerane y Chuschuco, siempre en el flanco Noreste, el río Uchusuma deposita mayormente los materiales gruesos (cantos y bloques), colmatando el lecho con tendencia al desbordamiento. Esta situación pone en alto riesgo a la toma de Chuschuco.

A la altura de la Toma Chuschuco, en la margen izquierda del río Uchusuma, desemboca la quebrada Cobani, de fuerte pendiente con abundante material suelto en tránsito, que de ocurrir un huayco podría comprometer la Toma, lo cual es necesario prever.

Huacos excepcionales asociados al fenómeno "El Niño", ocurren también en las otras quebradas afluentes al valle en las zonas circundantes de la ciudad, como las quebradas Caramolle que se activó en febrero de 2019, dejando muchas familias damnificadas y afectadas en el distrito de Pocollay y Ciudad Nueva, mientras que la quebrada del Diablo se activó en febrero del 2020 generando también muchas familias damnificadas y afectadas en la Asociación de vivienda

La Florida del distrito de Alto de Alianza, así como todos los centros comerciales e instituciones educativas y otras que se encuentran en la ciudad de Tacna en el polígono de riesgo de esta quebrada lo que en ambos casos ha permitido se declare en estado de emergencia, en el flanco Noroeste, margen derecha del valle; y Viñani, La Garita, Salinas, Escritos y otras; en la margen izquierda, que pueden afectar la ciudad de Tacna y los campos agrícolas. Entre estas se destaca las Quebradas Caramolle y Del Diablo; que afectaron directamente los pueblos jóvenes del Cono Norte y Cono Oeste.

El huayco ocurrido fue el 9 de febrero del 2001, por el río Caplina, con un caudal estimado entre 20 y 30 m<sup>3</sup>/s; se formó después de lluvias intensas de varios días que precipitaron en la parte alta de la cuenca. Ocurrió a las 14:00 horas. Este huayco causó los siguientes daños:

- Destrucción de campos agrícolas entre Challata y Calientes (15 a 20 Ha).
-

- Colmatación de las obras de encauzamiento del río Caplina, desde Calana hasta Piedra Blanca.
  - Zozobra en la población ante posible desborde del huayco en la zona denominada "El Peligro" en Calana.
  - Destrucción de la tubería matriz de Agua Potable para la Ciudad de Tacna, cortando el suministro total de agua.
  - Erosión del lecho fluvial desde Chuschuco hasta el mar.
  - Debilitamiento de las bases del puente en la Panamericana Sur.

Del mismo modo, el huaico ocurrido en febrero del 2019, por el río Caplina, con un caudal estimado entre 40 y 50 m<sup>3</sup>/s; se formó después de lluvias intensas de que activaron las quebradas de la zona intermedia de la cuenca causó los siguientes daños:

- Destrucción de la bocatoma de Challata, infraestructura hidráulica, campos agrícolas entre Challata y Calientes (15 a 20 Ha) activándose 6 quebradas.
- Destrucción de la bocatoma de Calientes.
- Colmatación del lecho del río especialmente en el lugar denominado "El Recodo" en el kilómetro 12 más 600 m., carretera a Calana, colapso del puente el Chastudal en el distrito Gregorio Albarracín y debilitamiento de todos los puentes de la cuenca hasta el distrito de la Yarada Los Palos.
- Zozobra en la población ante posible desborde del huayco en la zona denominada el Peligro en Calana y en la población ubicada en los márgenes de los puntos críticos del trayecto del río.
- Colapso de la tubería matriz de Agua Potable para la Ciudad de Tacna, cortando el suministro total de agua por más de tres días.
- Erosión del lecho fluvial desde Chuschuco hasta el mar.
- Colmatación total del lecho del río especialmente en los puntos críticos.

#### CRONOLOGÍA DE HUAYCOS EN LA REGIÓN TACNA

FECHA	CARACTERÍSTICA	ZONA AFECTADA	VÍCTIMAS/DAÑOS MATERIALES
27/02/1927	HUAICO	Mirave/Ilabaya/ Jorge Basadre	Destructivo, sepultando al pueblo de Mirave
07/01/2008	HUAICO	Vilavilani	Interrupción de la carretera Palca-Vilavilani; obstrucción de la carretera Tacna – Tarata (km 62 al 80 Sector Palquiña y Tarata – Candarave (Aricota)
20/01/2008	HUAICO	SAMA/QUEBRADA DE BURROS	Afectación a la carretera km 65 ½ de la vía Costanera Ilo – Tacna Daños personales: 1 fallecido y 5 desaparecidos.
26/03/2015	HUAICO	MIRAVE	50 Viviendas afectadas, vías de comunicación interrumpidas, afectación de áreas de cultivo
			Deslizamiento del cerro Comayte. por el

08/02/2019	HUAICO	DISTRITO DE PACHIA/TACNA	Afectación a viviendas
08/02/2019	HUAICO	MIRAVE/JORG E BASADRE/	Destructivo, 2 muerto 2 desaparecidos, interrupción de vías de acceso, afectación de áreas de cultivo, pueblo de Mirave reubicado a zona de albergue temporal.
23/01/2019	HUAICO	DISTRITO HEROES ALBARRACIN/TARATA	Activación de 51 quebradas en Chucatamani colapsando la trocha carrozable, la infraestructura hidráulica (bocatomas y canales de riego), áreas de cultivo.
28/01/2019	HUAICO	DISTRITO DE PACHIA, CALANA, POCOLLAY, GREGORIO ALBARRACIN Y LA YARADA LOS PALOS	Activación de quebradas de la zona intermedia en la cuenca del Caplina y Uchusuma, colapso de las bocatomas de Challata y Calientes así como la infraestructura hidráulica del valle y debilitamiento de todos los puentes ubicadas en el curso del río hasta la playa
21/02/2020	HUAICO	DISTRITO ALTO DE LA ALIANZA Y TACNA	Activación de la quebrada de El Diablo, genero el ingreso de huaico de grandes proporciones causando zozobra, damnificados y afectados en la junta vecinal La Florida del distrito Alto de la Alianza así como todos los centros comerciales, instituciones educativas y otras que se encuentran en la ciudad de Tacna en el polígono de riesgo de esta quebrada.



**DATOS DE PRECIPITACION POR CUENCA DEL MES DE FEBRERO 2019**

CUENCA	ESTACION	ALTITUD (m.s.n.m.)	FEBRERO 2019																											
			1	2	3	4	5	6	7	8	9	10	11	12	13	14	15	16	17	18	19	20	21	22	23	24	25	26	27	28
CAPLINA	LA YARADA	40	0.0	0.0	0.0	0.0	0.0	0.0	0.0	3.7	0.0	0.0	0.0	0.0	0.0	0.0	0.0	0.0	0.0	0.0	0.0	0.0	0.0	0.0	0.0	0.0	0.0	0.0	0.0	0.0
	JORGE BASADRE	545	0.0	0.0	0.0	0.0	0.0	0.0	0.0	3.1	3.1	0.0	0.0	0.8	2.1	0.0	0.0	0.0	0.0	0.0	0.0	0.0	0.0	0.0	0.0	0.0	0.0	0.0	0.0	0.0
	CALANA	871	0.0	0.0	0.0	0.0	0.0	0.0	0.0	0.0	0.0	0.0	0.0	2.2	0.0	0.0	0.0	0.0	0.0	0.0	0.0	0.0	0.0	0.0	0.0	0.0	0.0	0.0	0.0	0.0
	CAIENTES	1200	0.0	0.0	0.0	0.0	0.0	0.0	0.0	0.0	3.7	3.8	0.0	0.0	0.0	3.5	0.0	0.0	0.0	0.0	0.0	0.0	0.0	0.0	0.0	0.0	0.0	0.0	0.0	0.0
SAMA GRANDE	SAMA GRANDE	534	0.0	0.0	0.0	0.0	0.0	0.0	0.0	0.0	0.0	0.0	0.0	0.0	0.0	0.0	0.0	0.0	0.0	0.0	0.0	0.0	0.0	0.0	0.0	0.0	0.0	0.0	0.0	
	TARATA	3050	15.1	7.7	3.3	4.4	2.3	3.2	0.0	16.5	0.1	2.5	13.9	7.2	0.9	0.0	0.5	0.0	0.0	0.0	0.0	0.0	0.0	0.0	0.0	0.0	0.0	0.0	0.0	
	SITAJARA	3132	0.0	0.0	9.5	2.3	7.4	2.2	0.0	0.0	0.0	0.0	13.6	1.6	0.0	0.2	0.0	0.0	0.0	0.0	0.7	0.0	0.0	0.0	0.0	0.0	0.0	0.0	0.0	
	SUSAPAYA	3420	0.0	0.0	10.7	3.5	5.1	5.1	0.0	15.7	0.0	0.0	13.3	1.3	0.0	5.0	0.0	0.0	0.0	1.3	0.0	0.0	0.0	0.0	0.0	0.0	0.0	0.0	0.0	0.0
LOCUMBA	ITE	154	0.0	0.0	0.0	0.0	0.0	0.0	0.2	0.0	0.0	0.0	0.0	0.0	0.0	0.0	0.0	0.0	0.0	0.0	0.0	0.0	0.0	0.0	0.0	0.0	0.0	0.0	0.0	
	ILABAYA	1645	0.0	0.0	2.0	0.0	0.1	1.5	0.0	0.7	0.0	0.1	3.5	0.0	0.0	0.0	0.0	0.0	0.0	0.0	0.0	0.0	0.0	0.0	0.0	0.0	0.0	0.0	0.0	
	ARICOTA	2825	0.0	0.0	5.0	3.1	2.5	1.1	0.0	0.0	0.0	0.0	0.0	0.4	0.0	0.0	0.2	0.0	0.0	0.0	0.0	0.0	0.0	0.0	0.0	0.0	0.0	0.0	0.0	
	CO CANDARAVE	3435	3.6	7.1	11.6	6.4	13.0	4.9	0.0	0.0	6.1	0.6	0.4	0.0	0.0	0.0	0.4	0.0	0.0	0.8	0.0	0.0	0.0	0.0	0.0	0.0	0.0	0.0	0.0	
MAURE	FRONTERA	4000	8.5	11.5	4.4	8.9	18.2	6.2	6.3	6.0	0.2	2.7	9.6	12.6	8.2	5.0	13.1	11.0	6.9	0.0	0.0	0.0	0.0	0.0	0.0	0.0	0.0	0.0	0.0	
	BOCATOMA	4260	0.0	6.8	3.6	4.9	5.8	1.7	12.4	16.3	0.0	0.0	10.6	12.5	1.9	0.0	12.4	4.8	0.0	0.0	0.9	0.4	4.4	0.0	0.0	0.0	0.0	0.0	0.0	
	CHUAPALCA	4338	1.6	2.9	5.4	1.4	13.6	5	6.2	11.2	4	0.4	0.0	9.0	0.0	17.3	7.5	10.7	0.0	0.0	0.0	0.0	0.0	0.0	0.0	0.0	0.0	0.0	0.0	
	VILACOTA	4440	0.3	3.9	7.4	4.2	5.1	9.0	14.9	17.5	7.7	5.9	14.4	6.8	2.0	11.5	1.1	4.3	2.4	0.0	0.6	2.4	0.0	0.0	0.0	0.0	0.0	0.0	0.0	
	PAUCARANI	4556	0.0	15.9	7.3	6.2	4.5	2.6	5.0	0.0	0.1	1.8	2.4	6.9	2.3	9.4	0.9	2.4	0.0	0.0	0.0	0.0	0.0	0.0	0.0	0.0	0.0	0.0	0.0	

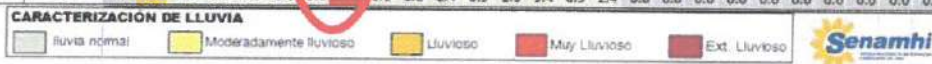

**LLUVIAS, INUNDACIONES, HUAICOS Y DESBORDE DE RIOS FEBRERO 2019**

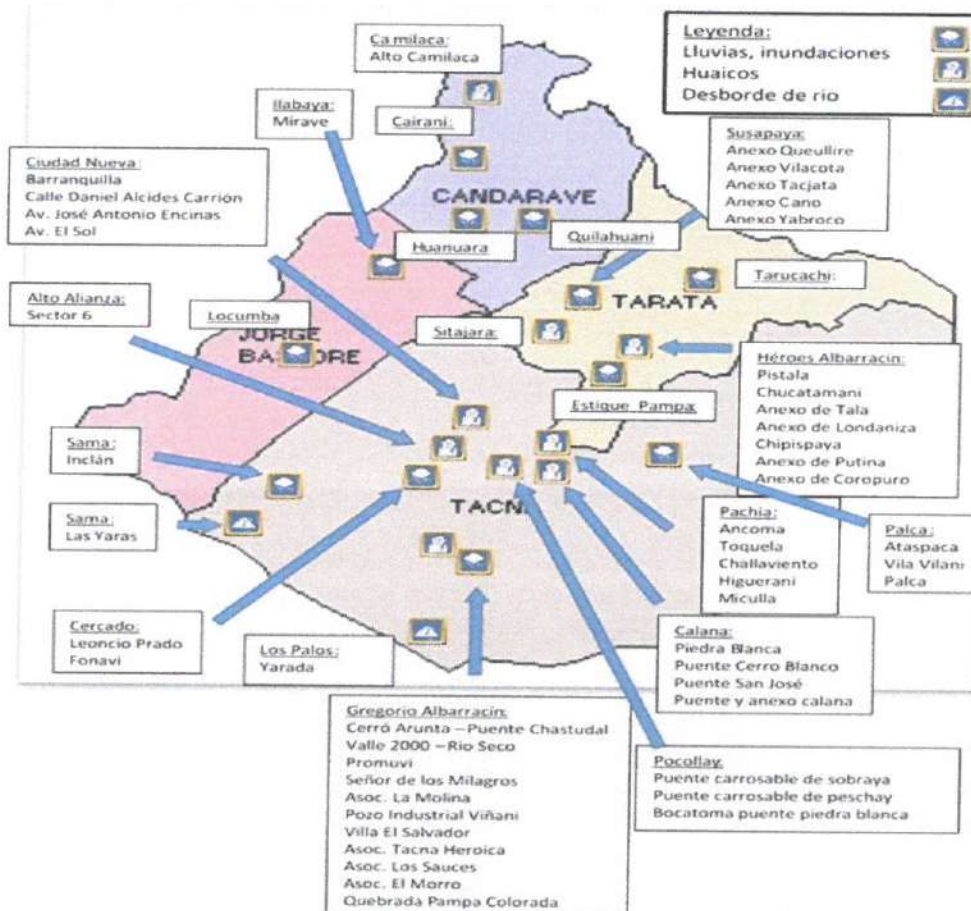

**POLIGONO DE RIESGO POR ACTIVACION DE LA "QUEBRADA EL DIABLO" 21/02/2020**

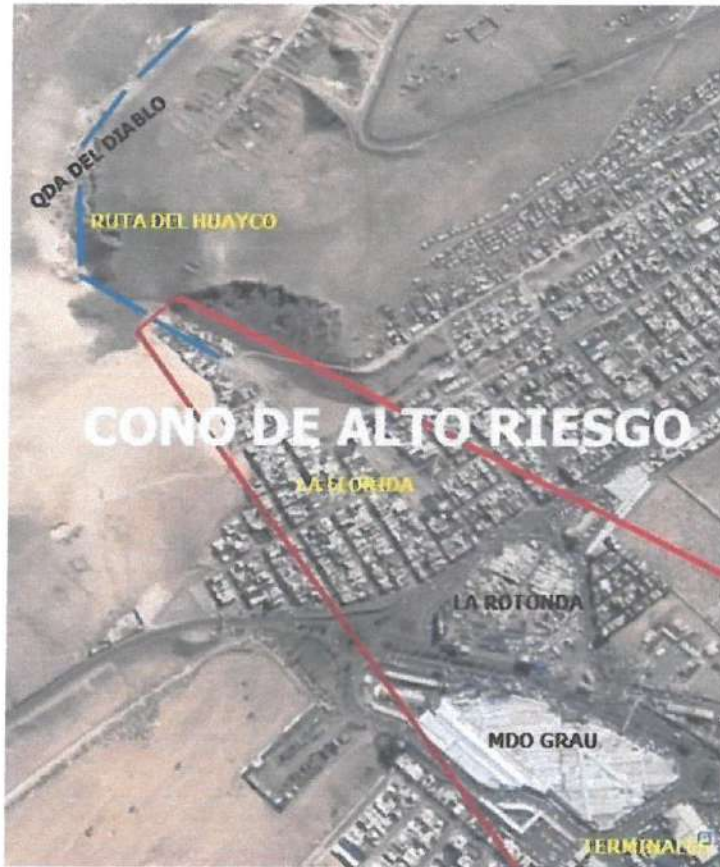

**Quebrada del Diablo cruza Tacna**



**7:00 p. m.**  
del viernes

**3**  
muertos

**23**  
heridos

**1 945**  
familias  
afectadas



**MAPA DE PRECIPITACION DEL DEPARTAMENTO DE TACNA**

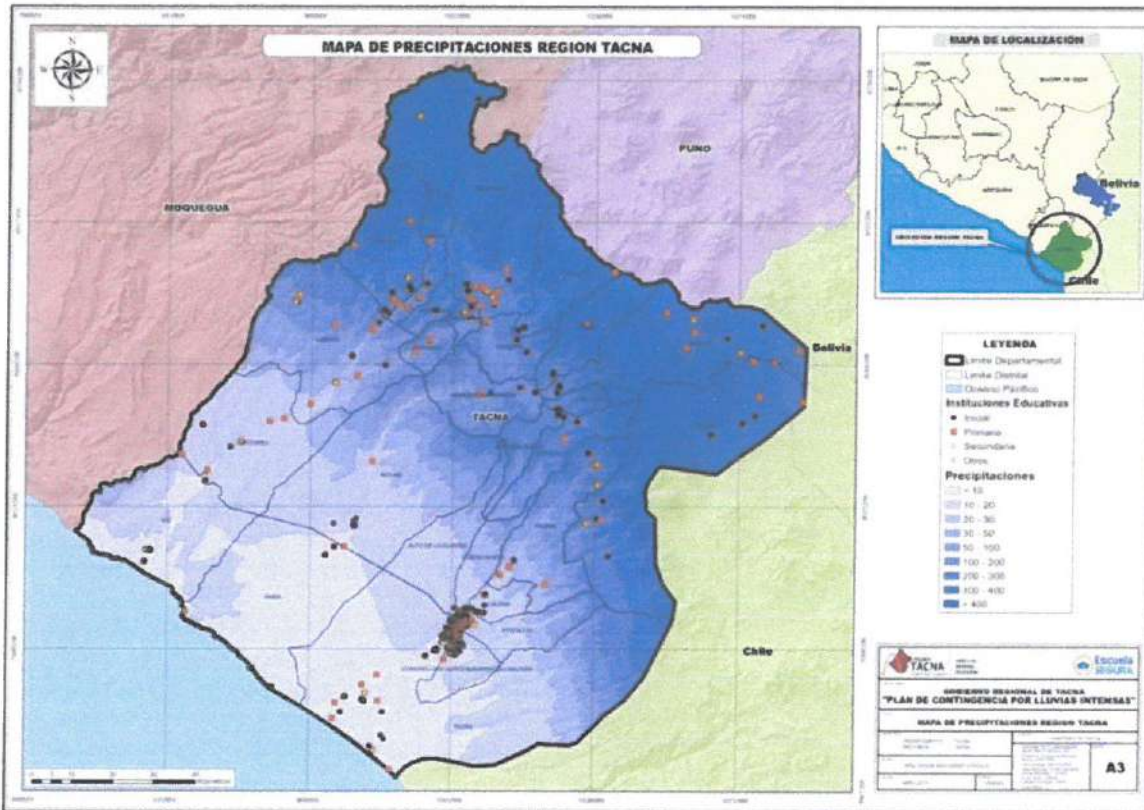

**MAPA DE INUNDACIONES DEPARTAMENTO DE TACNA**

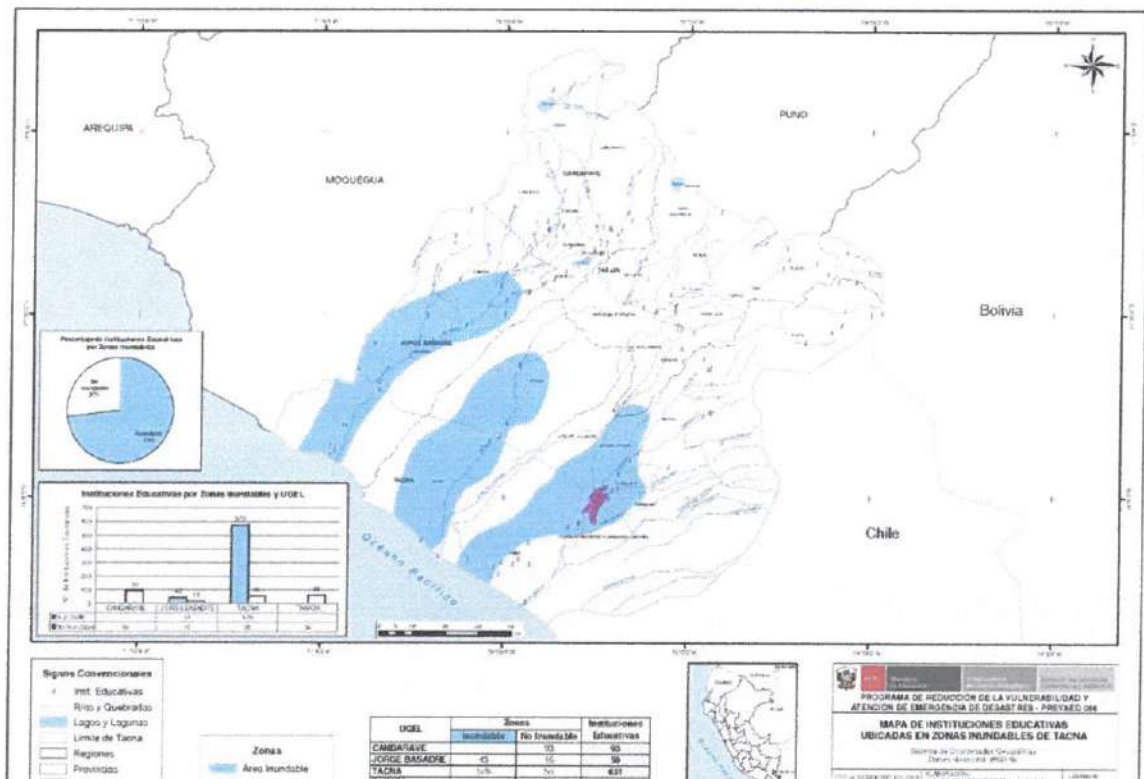

## **5.2. Identificación de la Vulnerabilidad**

### **5.2.1. Exposición**

En función al peligro que se ha descrito e identificado las instituciones educativas que están expuestas por evento lluvias de la provincia de Tacna son.

**POBLACIÓN EXPUESTO A EVENTO POR LLUVIAS INTENSAS**  
**METAS DE ATENCIÓN (ESTUDIANTES) POR UGEL CENSO ESCOLAR - 2021**

NIVEL Y/O MODALIDAD	REGIÓN TACNA	PÚBLICA + PRIVADA					PÚBLICA					PRIVADA						
		DRET	UGEL TACNA	UGEL J. BASADRE	UGEL TARATA	UGEL CANDARAVE	TOTAL	DRET	UGEL TACNA	UGEL J. BASADRE	UGEL TARATA	UGEL CANDARAVE	TOTAL	DRET	UGEL TACNA	UGEL J. BASADRE	UGEL TARATA	UGEL CANDARAVE
<b>TOTAL = (A+B)</b>	<b>94738</b>	<b>6152</b>	<b>82822</b>	<b>3190</b>	<b>1375</b>	<b>1199</b>	<b>74479</b>	<b>1993</b>	<b>67509</b>	<b>2403</b>	<b>1375</b>	<b>1199</b>	<b>20259</b>	<b>4159</b>	<b>15313</b>	<b>787</b>	<b>0</b>	<b>0</b>
<b>A. ESCOLARIZADO</b>	<b>91837</b>	<b>6152</b>	<b>80323</b>	<b>3009</b>	<b>1260</b>	<b>1093</b>	<b>71578</b>	<b>1993</b>	<b>65010</b>	<b>2222</b>	<b>1260</b>	<b>1093</b>	<b>20259</b>	<b>4159</b>	<b>15313</b>	<b>787</b>	<b>0</b>	<b>0</b>
INICIAL	14417	0	13428	599	214	176	12244	0	11453	401	214	176	2173	0	1975	198	0	0
PRIMARIA	36158	0	34149	1174	436	399	29636	0	27996	805	436	399	6522	0	6153	369	0	0
SECUNDARIA	28488	0	27015	785	339	349	23576	0	22323	565	339	349	4912	0	4692	220	0	0
<b>EDUCACIÓN SUP. NO UNIV.</b>	<b>6152</b>	<b>6152</b>	<b>0</b>	<b>0</b>	<b>0</b>	<b>0</b>	<b>1993</b>	<b>1993</b>	<b>0</b>	<b>0</b>	<b>0</b>	<b>0</b>	<b>4159</b>	<b>4159</b>	<b>0</b>	<b>0</b>	<b>0</b>	<b>0</b>
SUP. PEDAGÓGICA	874	874	0	0	0	0	501	501	0	0	0	0	373	373	0	0	0	0
SUP. TECNOLÓGICA	4878	4878	0	0	0	0	1092	1092	0	0	0	0	3786	3786	0	0	0	0
SUP. ARTÍSTICA	400	400	0	0	0	0	400	400	0	0	0	0	0	0	0	0	0	0
<b>OTRAS MODALIDADES</b>	<b>6622</b>	<b>0</b>	<b>5731</b>	<b>451</b>	<b>271</b>	<b>169</b>	<b>4129</b>	<b>0</b>	<b>3238</b>	<b>451</b>	<b>271</b>	<b>169</b>	<b>2493</b>	<b>0</b>	<b>2493</b>	<b>0</b>	<b>0</b>	<b>0</b>
EDUC. ESPECIAL (INICIAL)	55	0	55	0	0	0	55	0	55	0	0	0	0	0	0	0	0	0
EDUC. ESPECIAL (PRIMARIA)	139	0	136	0	3	0	139	0	136	0	3	0	0	0	0	0	0	0
BASICA ALTERN. (inic./inter.)	310	0	278	9	11	12	310	0	278	9	11	12	0	0	0	0	0	0
BASICA ALTERN. (avanzado)	1992	0	1722	142	84	44	1778	0	1508	142	84	44	214	0	214	0	0	0
CEIPRO	4126	0	3540	300	173	113	1847	0	1261	300	173	113	2279	0	2279	0	0	0
<b>B. NO ESCOLARIZADO</b>	<b>2901</b>	<b>0</b>	<b>2499</b>	<b>181</b>	<b>115</b>	<b>106</b>	<b>2901</b>	<b>0</b>	<b>2499</b>	<b>181</b>	<b>115</b>	<b>106</b>	<b>0</b>	<b>0</b>	<b>0</b>	<b>0</b>	<b>0</b>	<b>0</b>
PROGRAMAS- PRONOEI	2901	0	2499	181	115	106	2901	0	2499	181	115	106	0	0	0	0	0	0

### AUXILIAR DE EDUCACIÓN POR UGEL CENSO 2021

NIVEL Y/O MODALIDAD	REGIÓN TACNA	PÚBLICA + PRIVADA				PÚBLICA				PRIVADA								
		DRET	UGEL TACNA	UGEL J. BASADRE	UGEL TARATA	UGEL CANDARAVE	TOTAL	DRET	UGEL TACNA	UGEL J. BASADRE	UGEL TARATA	UGEL CANDARAVE	TOTAL	DRET	UGEL TACNA	UGEL J. BASADRE	UGEL TARATA	UGEL CANDARAVE
TOTAL = (A+B)	219	0	209	8	2	0	198	0	194	2	2	0	21	0	15	6	0	0
A. ESCOLARIZADO	219	0	209	8	2	0	198	0	194	2	2	0	21	0	15	6	0	0
INICIAL	189	0	180	7	2	0	173	0	169	2	2	0	16	0	11	5	0	0
PRIMARIA	17	0	16	1	0	0	12	0	12	0	0	0	5	0	4	1	0	0
SECUNDARIA	0	0	0	0	0	0	0	0	0	0	0	0	0	0	0	0	0	0
EDUCACION SUP. NO UNIV.	0	0	0	0	0	0	0	0	0	0	0	0	0	0	0	0	0	0
SUP. PEDAGOGICA	0	0	0	0	0	0	0	0	0	0	0	0	0	0	0	0	0	0
SUP. TECNOLOGICA	0	0	0	0	0	0	0	0	0	0	0	0	0	0	0	0	0	0
SUP. ARTISTICA	0	0	0	0	0	0	0	0	0	0	0	0	0	0	0	0	0	0
OTRAS MODALIDADES	13	0	13	0	0	0	13	0	13	0	0	0	0	0	0	0	0	0
EDUC. ESPECIAL (INICIAL)	1	0	1	0	0	0	1	0	1	0	0	0	0	0	0	0	0	0
EDUC. ESPECIAL (PRIMARIA)	12	0	12	0	0	0	12	0	12	0	0	0	0	0	0	0	0	0
BASICA ALTERNATIVA (Inic./inter.)	0	0	0	0	0	0	0	0	0	0	0	0	0	0	0	0	0	0
BASICA ALTERNATIVA (avanzado) CETPRO	0	0	0	0	0	0	0	0	0	0	0	0	0	0	0	0	0	0
B. NO ESCOLARIZADO	0	0	0	0	0	0	0	0	0	0	0	0	0	0	0	0	0	0
PROGRAMAS- PROMOEI	0	0	0	0	0	0	0	0	0	0	0	0	0	0	0	0	0	0

**5.2.2. Fragilidad**

Riesgo de desastres = f (a, e, v)  
 Amenazas

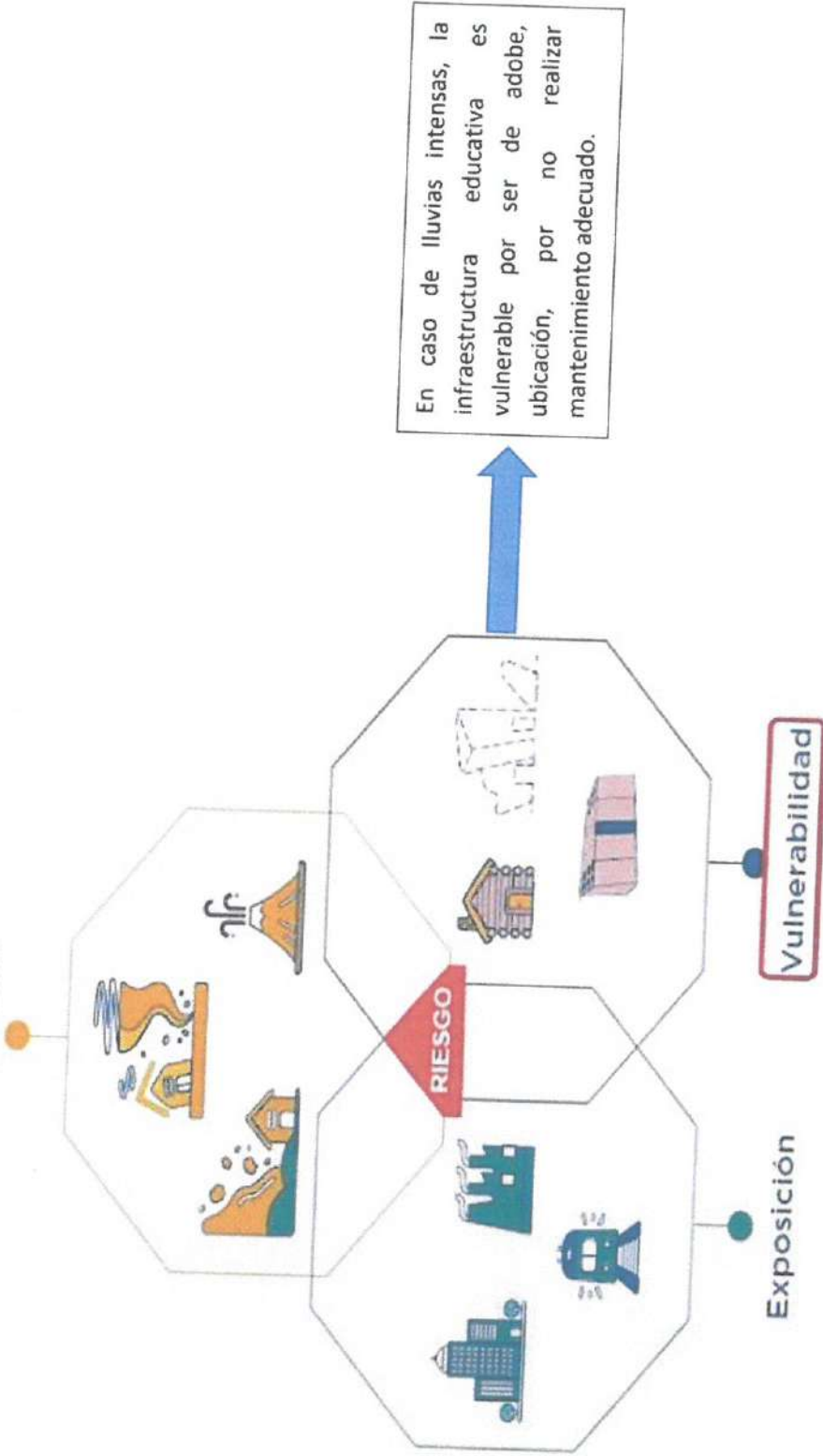

En caso de lluvias intensas, la infraestructura educativa es vulnerable por ser de adobe, ubicación, por no realizar mantenimiento adecuado.

## VARIABLES

### VARIABLE MATRICULA

Total Matricula Periodo 2019	94131	100%
Gestión Pública	70360	74.75%
Gestión Privada	23771	25.25%

### Del Total de Matriculados Pertenecen a:

Forma Escolarizada	91576	97.29%
Forma No Escolarizada	2555	2.71%

### Nivel con Mayor Porcentaje de Estudiantes

Primaria de Menores	35799	44.93%
Secundaria de Menores	27659	34.71%
Educación Inicial	16228	20.36%

### Nivel con Menor Porcentaje de Estudiantes

Educación Especial	208	0.22%
--------------------	-----	-------

Auxiliares de Educación	Pública	Privada
Total de Auxiliares	246	169

### VARIABLE DOCENTE

Total Docente Periodo 2019	6282	100%
Gestión Pública	4435	70.60%
Gestión Privada	1847	29.40%

### Del Total de Docentes Pertenecen a:

Forma Escolarizada	6238	99.30%
Forma No Escolarizada	44	0.70%

### RESUMEN GENERAL POR FORMA DE ATENCIÓN

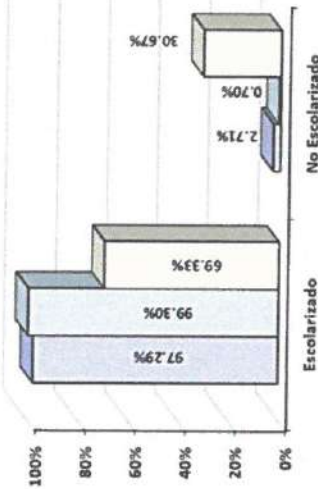

Matricula  Docente  I.I.E.E. Y PROGR.

### VARIABLE I.I.E.E.

Total I.I.E.E. Periodo 2019	1141	100%
Gestión Pública	897	78.62%
Gestión Privada	244	21.38%

### Del Total de I.I.E.E. Pertenecen a:

Forma Escolarizada	791	69.33%
Forma No Escolarizada	350	30.67%

### RESUMEN GENERAL POR GESTIÓN

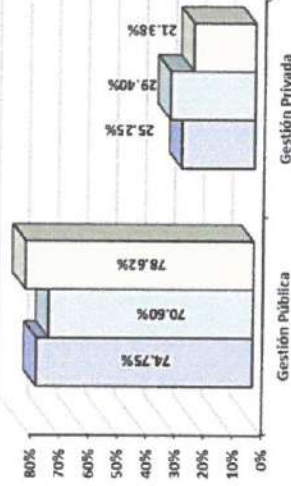

Matricula  Docentes  I.I.E.E. Y PROGR.



**Material predominante:**

En el 91% de locales escolares, el material predominante de las paredes es el ladrillo o bloque de cemento. En segundo lugar, está los módulos prefabricados con el 7% y en tercer lugar está el adobe con el 2%. Según área de ubicación, mientras en el área urbana se presenta una significativa diferencia entre locales con paredes de ladrillo o bloque de cemento (95%) y adobe/tapia (17,0%), en el área rural registran porcentajes cercanos del 50,6% y 35,5%, respectivamente

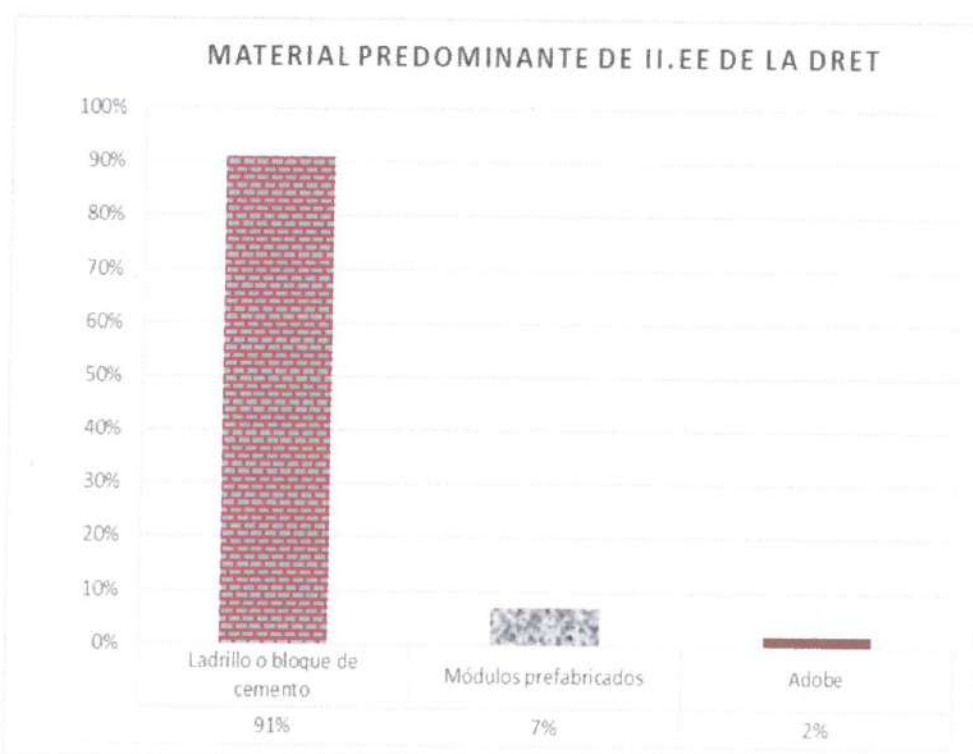

**5.2.3. Resiliencia**

Capacidad de organización de la DRET y capacidad de recuperación para enfrentar una emergencia o desastre. Se indica sobre organización, conocimientos, actitudes y campañas. En el cuadro se marcar cuáles son las acciones que se desarrolla a nivel de la jurisdicción

ASPECTOS DE RESILIENCIA	Siempre	Casi Siempre	A Veces	Casi Nunca	Nunca
La comunidad educativas se encuentra organizada a nivel general	x				
Las IE se encuentran organizada y capacitada de GRD	x				
Existencia de normatividad local en materia de GRD				x	
Tiene una actitud positiva frente al riesgo para generar cambios			x		
Las campaña de comunicación y difusión han sido claras y fluidas			x		
Existe conocimiento y cumplimiento de la normativa ambiental			x		
Se practica el conocimiento ancestral para la explotación sostenible de los recursos naturales			x		
Se brinda capacitación en temas de conservación ambiental a la comunidad educativa			x		

### 5.3. Descripción del Escenario de Riesgo.

En la jurisdicción de la UGELs y DRE de la región de Tacna se han registrado antecedentes en mayor medida de eventos por lluvias intensas y huaicos, ya que es la amenaza más latente y recurrente que presenta nuestra geografía, este tipo de eventos a lo largo de nuestra historia han afectado a la región, para a partir de ello comprender el comportamiento de estos fenómenos naturales, así tiene.

La temporada de lluvias se desarrolla entre los meses de diciembre y abril, en las regiones altoandinas del departamento de Tacna, en la jurisdicción de la UGELs y DRE de esta manera los cambios climáticos que se registran cada año son de interés desde el punto de vista de los desastres que esto genera. Por otro lado, entre los fenómenos relacionados por las lluvias que permanentemente ocurren en el territorio peruano, afectando la vida y la propiedad se encuentran los deslizamientos, caídas, inundaciones y huaycos lo cuales son más comunes en los flancos de las zonas altoandinas y partes bajas de las cuencas.

El registro histórico por precipitaciones altas como factor condicionante permite identificar las áreas geográficas que potencialmente han sido

afectadas durante la temporada de lluvias. Además, el Instituto Geológico Minero y Metalúrgico (INGEMMET) considera a estos eventos como peligros asociados a las lluvias.

Las precipitaciones de los años 1972-1973 se han categorizado como fuertes a nivel nacional, a ellos el departamento de Tacna de alguna manera afecto ligeramente en la zona altoandina.

Las precipitaciones de los años 1982-1983 se han categorizado como extraordinario a nivel nacional, a ellos el departamento de Tacna de alguna manera sufrió fuertes lluvia en las zonas altas en las provincias de Tarata y Candarave y en menor escala la zona del litoral de Tacna.

Las precipitaciones de los años 2006-2007 se han categorizado como moderado a nivel nacional, a ellos el departamento de Tacna de alguna manera sufrió leves lluvias en las en la zona alto andina.

Las precipitaciones de los años 2016-2017 se han categorizado como moderado a nivel nacional, a ellos el departamento de Tacna de alguna manera sufrió leves lluvias en las en la zona alto andina.

Según SENAMHI para el periodo abril a junio del 2018 en la Sierra sur: Ayacucho, Apurímac, Cusco, Arequipa, Moquegua, Tacna y Puno El pronóstico estacional de lluvias prevé acumulados próximos a lo normal en la zona occidental de la cordillera con un 44% de probabilidad y un escenario con lluvias inferiores al rango normal con un 34% de probabilidad. Por otro lado, en la parte oriental de la cordillera, existe mayor probabilidad de acumulados de lluvia superiores a lo normal (43%), seguido de lluvias dentro del promedio con 39% de probabilidad.

En el año 2019 en los meses de enero y febrero en toda la región Tacna se presentaron lluvias intensas anormales que superaron los promedios estadísticos provocando algunas inundaciones en diversos lugares como en la ciudad de Tacna afectando a varias instituciones educativas especialmente en las partes sur y norte de la ciudad (centros poblados de Para Chico, Augusto B. Leguía, y distritos de Alto de la Alianza y Ciudad Nueva); lo más destructivo fueron las inundaciones en la provincia de Jorge Basadre en el distrito de Ilabaya produciéndose un gran huaico en el centro poblado de Mirave, a tal nivel que se tuvo que trasladar a toda la población al sector de Alto Mirave con la instalación de módulos de vivienda temporales así como a las tres instituciones educativas (I.E. Inicial 325 Jesús Mi Salvador, I.E. Mcal. Guillermo Miller y el PRONOEI Mirave) en aulas de módulos prefabricados. En el presente año en el mes de enero y febrero se ha presentado lluvias torrenciales en la zona intermedia y de costa que ha generado la activación de quebradas y presencia de huaicos en la ciudad de Tacna como es el de la quebrada del El Diablo ocurrido el 21 de febrero del 2020 haciendo colapsar y destruir viviendas, centros comerciales ocales públicos instituciones educativas lo que ha generado la declaratoria de emergencia que a la fecha está vigente.

## 6. ORGANIZACIÓN FRENTE A UNA EMERGENCIA

COGIREDE de la DRE Tacna.

<b>COMISIÓN DE GESTIÓN INTEGRAL DEL RIESGO DE EMERGENCIAS Y DESASTRES DE LA DIRECCIÓN REGIONAL DE EDUCACIÓN DE TACNA</b>	
<b>PRESIDENTE</b>	DIRECTOR DE DRET VICTOR PEDRO FRANCO CASTRO
<b>SECRETARÍO TÉCNICO</b>	CARMEN ELVIA QUISPE QUISPE
<b>ENCARGADO DEL EMED</b>	HUGO REYNERO MENDOZA MAMANI
<b>COMISION EJECUTIVA</b>	
ORGANO DE CONTROL INSTITUCIONAL	MÓNICA PÉREZ GUTIÉRREZ
JEFATURA DE LA OFICINA DE ADMINISTRACIÓN	RICHAR QUISPE GUTIERREZ
DIRECCION DE GESTIÓN PEDAGÓGICA	LUIS FERNANDO CABRERA NÁQUIRA
DIRECCION DE GESTIÓN INSTITUCIONAL	JHON PERCY BARAHONA CORAS
JEFATURA DE ASESORÍA JURÍDICA	CÉSAR ROGGER MÁLAGA CALISAYA
<b>COMISION OPERATIVA - EQUIPO DE RESPUESTA</b>	
ESPECIALISTA INFRAESTRUCTURA EDUCATIVA	SANDRA KARINNA VALLES ALVARADO
ESPECIALISTA DE CONTROL PATRIMONIAL	WILFREDO CHOQUE MAMANI
ESPECIALISTA DE PLANIFICACIÓN Y PRESUPUESTO	HERNÁN SERGIO MAMANI CONDORI
ESPECIALISTA EN ESTADISTICA	CECILIA CUTIPA QUEVEDO
ESPECIALISTA DE LOGÍSTICA	MARUJA CHATA RAMÍREZ
ESPECIALISTA DE PRENSA	JUAN CARLOS SALAS LAQUI
ESPECIALISTA DE INFORMÁTICA	GROVER DUEÑAS ARROYO
ESPECIALISTA EBR - CIENCIAS	CARMEN ELVIA QUISPE QUISPE
ESPECIALISTAS EBR - INICIAL	RUBY RIVERA CHIRINOS YOYSI MAGALI PAREDES AYCA
ESPECIALISTAS EBR - PRIMARIA	RAÚL MARCELINO LUQUE QUISPE HUGO REYNERO MENDOZA MAMANI JESÚS MARTIN CHÁVEZ LIENDO JUSTO VALERIANO CÁRDENAS
ESPECIALISTAS EBR - MATEMÁTICA	SUGEY ROMERO VALDEZ
ESPECIALISTAS EBR - CIENCIAS SOCIALES	BRUNA UBALDINA MOLINA MAMANI
ESPECIALISTA RED - ED. FÍSICA	ALFREDO FRISANCHO ATENCIO
ESPECIALISTA EN LETRAS Y TUTORIA	ELVA CASAS MAMANI
ESPECIALISTA EBE	SAMUEL LOPE LLANQUI
ESPECIALISTA EIB - EBA	DEMETRIO HUGO YUFRA TENORIO
ESPECIALISTA CETPROS - EDUCACIÓN SUPERIOR	ADOLFO HINOJOSA MAMANI

## ORGANIGRAMA COGIREDE de la DRET

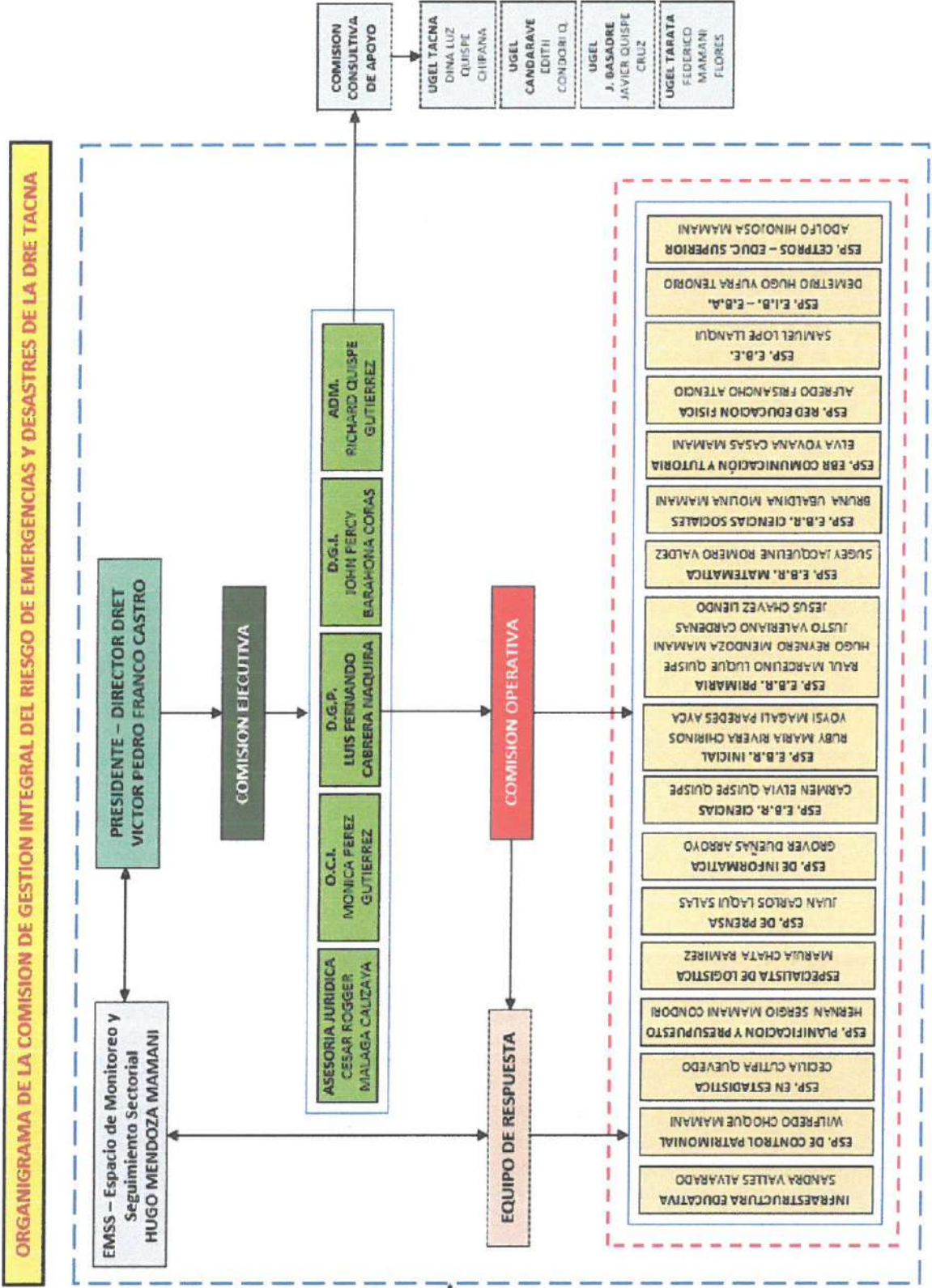

**ORGANIGRAMA COGIREDE de la UGEL Tacna**

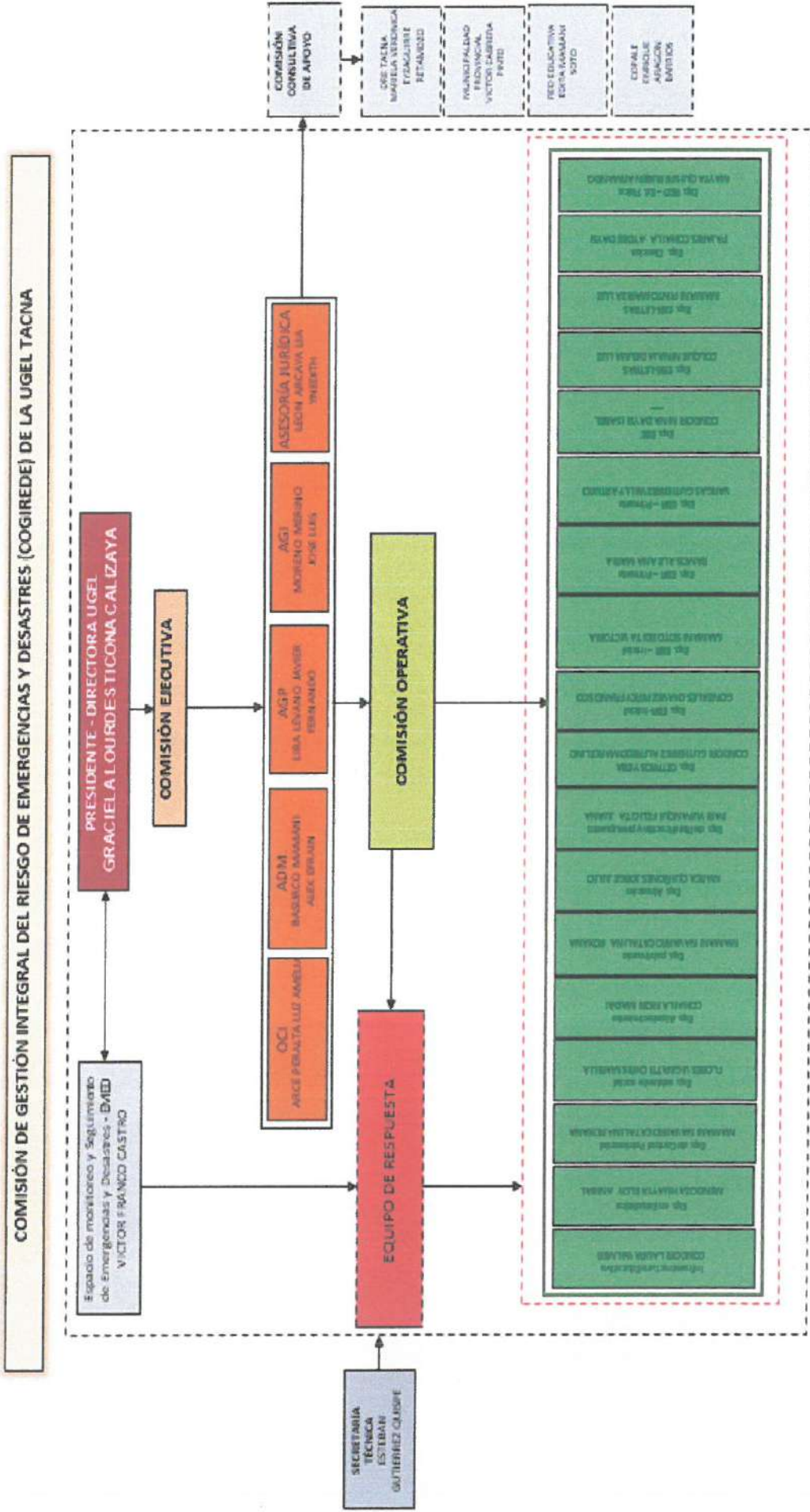

**ORGANIGRAMA COGIREDE de la UGEL Tarata**

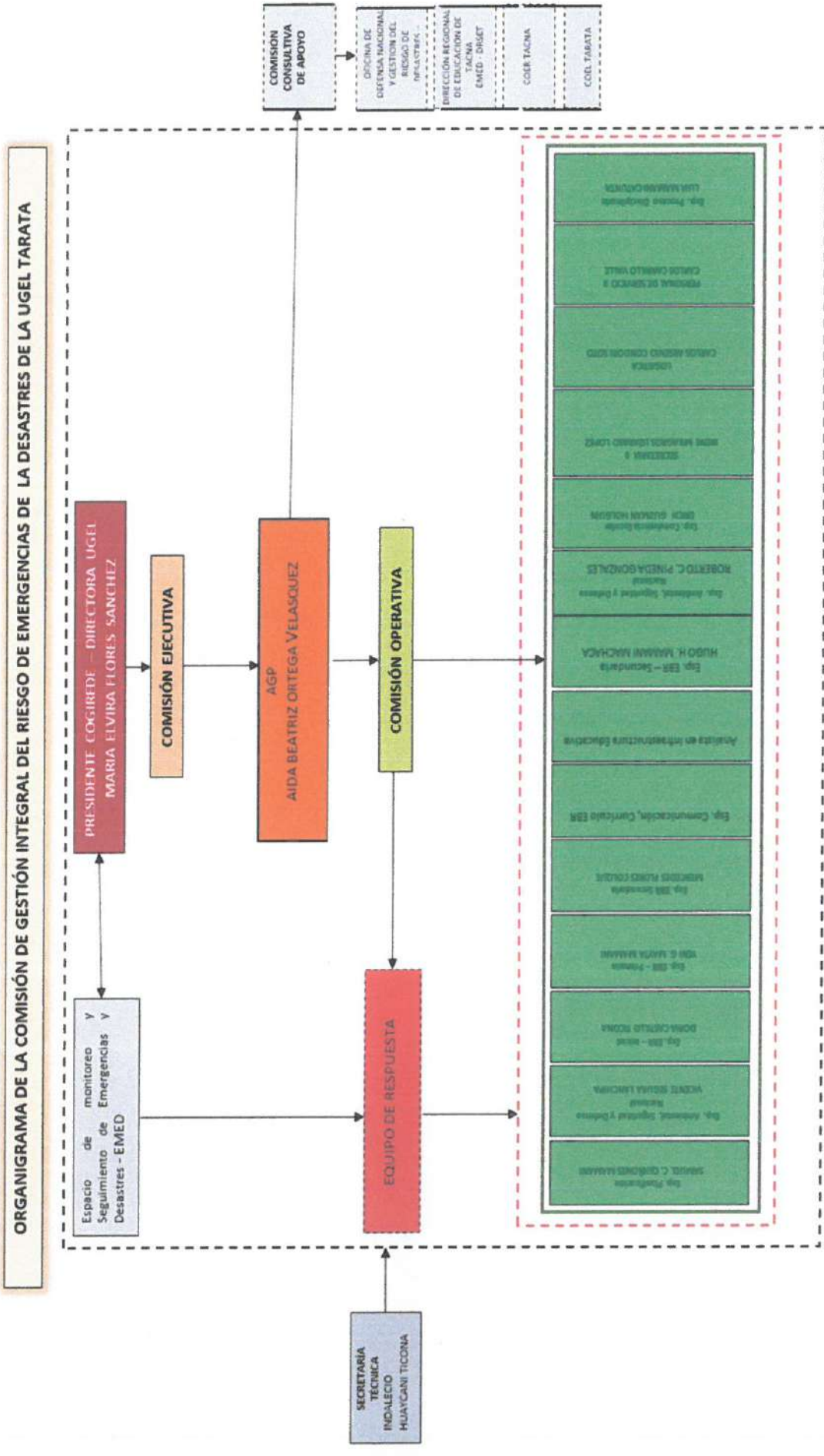

## ORGANIGRAMA COGIREDE de la UGEL Jorge Basadre

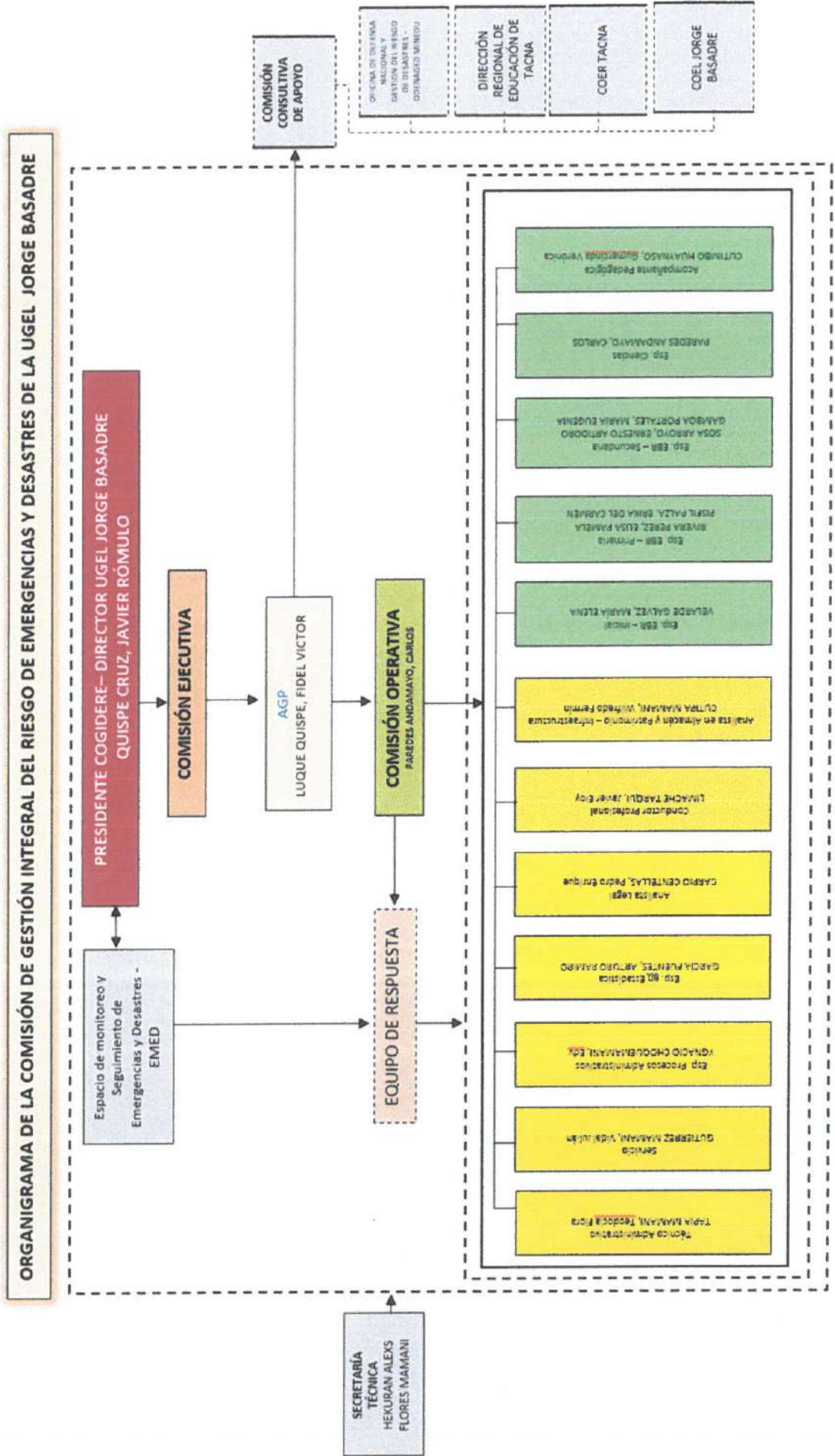



## ORGANIGRAMA COGIREDE de la UGEL Candarave

### ORGANIGRAMA DE LA COMISIÓN DE GESTIÓN INTEGRAL DEL RIESGO DE EMERGENCIAS Y DESASTRES DE LA UGEL CANDARAVE

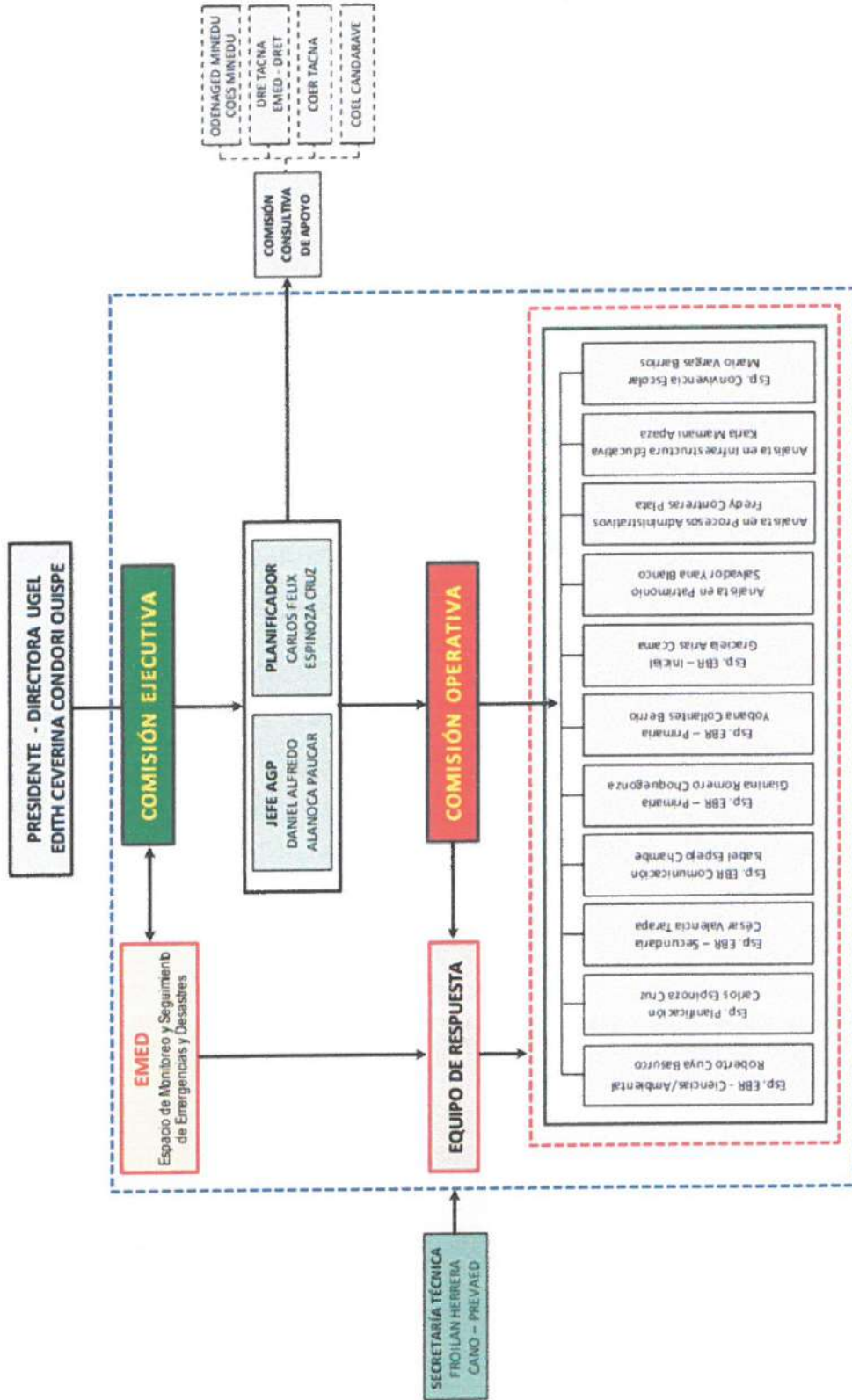

## 7. PROCEDIMIENTOS ESPECÍFICOS

De acuerdo a la R.M. N° 188-2015-PCM se ha descrito los procedimientos que se desarrollan para el presente Plan de Contingencia en los cuales se detallan los procedimientos, acciones, responsables y tiempos en los cuales se ejecutan.

### 7.1 Procedimiento de alerta

“La alerta comienza en el EMSS DRE/UGEL desde el monitoreo de las páginas científicas tecnológicas, para obtener la información, luego emitir boletines de alerta, indicando las precauciones que se deberán tener en cuenta frente al peligro, la finalidad es avisar con anticipación frente a un inminente peligro a fin de realizar las diferentes acciones de preparación.

En el nivel nacional la alerta esta proporcionada en la página web mediante boletines informativos proporcionados por el IGP, DHN al COEN, este a la plataforma regional COER y local COEP y COED, a nivel del sector educación el COES MINEDU comunica la alerta al EMSS de la DRE y este al EMSS de las UGEL y este a su vez a las Comisiones de Educación Ambiental y Gestión del Riesgo de Desastres de las instituciones educativas en forma permanente durante todo el año y de acuerdo a la recurrencia del fenómeno natural.

PROCEDIMIENTO DE ALERTA POR LLUVIAS INTENSAS				
PROCESO	DESCRIPCIÓN	ENCARGADOS	TIEMPO	DIFUSIÓN O COMUNICACIÓN
Revisión de información sobre pronósticos climáticos.	Da a conocer los parámetros respecto de las ocurrencias del evento y el monitoreo respectivo.	El encargado del monitoreo del EMED, revisa la Web de las instituciones técnicas científicas según el fenómeno que se monitorea	Hasta 30' 01 h. – 04 h.	Telefonía fija, celular y/o satelital, correo electrónico, redes sociales, mensajería masiva, medios de comunicación, radios de salud, PNP
Información pública	Emisión de alerta mediante boletines sobre ocurrencia del sismo (seguido de tsunami), de acuerdo a la evaluación realizada, se intersecta con información de las II.EE. a fin de ver la posible afectación.	EMSS	Hasta 24 h.	
Coordinación alertas	Difusión de la información de alerta con información del impacto a la comunidad educativa e infraestructura.	EMSS	Hasta 24 h	
Ejecución de las acciones de preparación	Ejecutar las acciones para la organización para responder frente a la ocurrencia del sismo en función al nivel de alerta establecido y a la activación del plan de Contingencia DRE, UGEL e IE.	Comisión de Gestión de Riesgo de DRE, UGEL. Comisión de Educación Ambiental y GRD de II.EE.	Menos de 48 h	
Actualización de alertas	Monitorear y actualizar la información de acuerdo a los registros	IGP, DHN, COER, COES MINEDU, EMSS DRE, INDECI.	15' a mas	

## 7.2 Procedimiento de Coordinación

### Flujo de información



PROCEDIMIENTO DE COORDINACIÓN DRE				
Procedimiento	Objetivo	Actividades	Descripción	Responsables
COORDINACIONES PARA LA CONDUCCIÓN	Establecer los canales y procedimientos para el traslado de información y decisiones a los diferentes involucrados en la implementación del plan de contingencia.	COORDINACIONES ADMINISTRATIVAS	Emisión de normativas, directivas.	Director DGP y Asesoría Legal
			Asignación de recursos humanos	Administración, Dirección de Personal DRE
			Asignación de recursos materiales	
			Asignación de recursos financieros	
		COORDINACIONES INTERINSTITUCIONALES	Coordinación con autoridades regionales	Director DRE y Comisión de GRD
			Coordinación para el reporte al MINEDU	Director DRE / Espacios Físicos de Monitoreo y Seguimiento DRE
			Coordinación con empresa privada	Director DRE
			Establecer compromisos previos a fin de solicitar apoyo para acciones como:	Director de DRE Gobiernos Regional Corte Superior de Justicia Distrito Fiscal Organizaciones de Base PNP MINSA Defensoría del Pueblo ESSALUD MTC MIDIS Fuerzas Armadas Mesas de Concertación de Lucha contra la Pobreza Cooperación Internacional Colegios Profesionales Centros De Educación Superior
			• Coordinar limpieza de vías de acceso	
			• Gestionarla protección de las IE	
• Atención y Evacuación de Heridos a centros de salud				
• Coordinar soporte para la entrega y custodia de los niños.				
• Acopio y resguardo de materiales educativos				
• Traslado de personal hacia zonas afectadas				
• Otras acciones según la emergencia				
• Acciones de Voluntariado				
INFORMACIÓN PÚBLICA	Organizar protocolo de difusión por medios propios	Área de comunicaciones de UGEL		
	Organizar protocolo de difusión por medios de comunicación pública			

COORDINACIONES OPERATIVAS	Lograr eficiencia en la oportunidad y uso de recursos para la normalización del servicio educativo en la eventualidad de afectación por causa de lluvias intensas o inundaciones	EVACUACIÓN, BÚSQUEDA Y SALVAMENTO	Coordinar la intervención de entidades especializadas de primera respuesta, INDECI, PNP, Fuerzas Armadas y otras entidades privadas.	Director DRE y Comisión de GRD
			Evacuación y protección de la población estudiantil	Brigadas de señalización y evacuación
			Coordinar la activación del protocolo entrega de estudiantes	Director DRE, Director UGEL y Comisión de GRD
		SALUD	Coordinar la asistencia de primeros auxilios	Director DRE, Especialista ambiental DRE.
			Planificar la protección de la salud ambiental mediante promoción de la higiene, uso adecuado del agua, manejo de desechos.	
		AMBIENTES DE TRABAJO	Habilitación de espacios seguros	Dirección de gestión institucional DRE
Coordinar la expansión funcional de los locales escolares con capacidad de albergar a otras IE				

### 7.3 Procedimiento de Respuesta

PROCEDIMIENTO DE RESPUESTA DRE				
Procedimiento	Objetivo	Actividades	Descripción	Responsables
CONDUCCIÓN DE LA RESPUESTA	Conducción organizada y eficiente de la recuperación del servicio educativo	TOMA DE DECISIONES	Conducción de la respuesta de la comunidad educativa	Director UGEL y comisión de GRD
		DIFUSIÓN DE LA INFORMACIÓN	Difusión por medios de comunicación pública	Módulo de comunicaciones del Espacios Físicos de Monitoreo y Seguimiento UGEL
		INFORMACIÓN PÚBLICA	Difusión por medios propios	Módulo de comunicaciones Espacios Físicos de Monitoreo y Seguimiento DRE
			Difusión por medios de comunicación pública	Módulo de comunicaciones Espacios Físicos de Monitoreo y Seguimiento DRE
COORDINACIÓN EN LA RESPUESTA	Establecer los canales y procedimientos para el traslado de información y decisiones a los involucrados en la implementación del plan de contingencia.	ASPECTOS ADMINISTRATIVOS	Implementación de Disposiciones administrativas	Director DRE y asesoría legal
			Gestión del recurso humano y logísticos que intervendrán en la emergencia	Área de administración Of Personal y abastecimiento, DRE
		RELACIONES INTERINSTITUCIONALES	Coordinación con la autoridad regionales	Director DRE y Comisión de GRD
			Coordinación con organizaciones de primera respuesta a nivel de la región	Coordinador PREVAED MINSA
			Evaluación sanitaria hacia estudiantes	PNP MINISTERIO PÚBLICO MTC DEFENSORÍA DEL PUEBLO
			Resguardo de la comunidad educativa	FF.AA. MIDIS MINAM
Coordinación con cooperantes para ayuda con materiales educativos y didácticos	MESAS TEMÁTICAS REGIONALES/PLATAFORMAS REGIONALES INDECI			

			Trasporte de materiales y personal.	
ANÁLISIS OPERACIONAL	Gestión de la información en la emergencia	MONITOREO DE LA EMERGENCIA	Módulo de monitoreo, remite información del desarrollo de la emergencia	Espacios de monitoreo para la emergencia DRE y UGEL
			Definición del nivel de la emergencia	
			Elaborar los reportes de situación del evento	
			Delimitación territorial de la emergencia	
		EDAN	Evaluación de daños y análisis de necesidades	Infraestructura – PRONIED, DGI, Coordinador Regional PREVAED
COMUNICACIONES	Aseguramiento de continuidad de las comunicaciones	COMUNICACIONES EN EMERGENCIA	Aseguramiento de la disponibilidad y funcionamiento de los medios de comunicación	Espacios Físicos de Monitoreo y Seguimiento DRE

LOGÍSTICA DE LA RESPUESTA	Abastecimiento de suministros, equipos y personal especializado para la atención de la emergencia y la prestación del servicio educativo.	GESTIÓN DE ALMACENES	Gestión de material educativo y suministros para la emergencia	Área de administración DRE
		MEDIOS DE TRANSPORTE	Coordinar instalación aulas prefabricadas	PRONIED
ACTIVIDADES PEDAGÓGICAS	Salvaguardar vidas, aislamiento o control de la exposición de la comunidad educativa a eventos asociados	BÚSQUEDA Y SALVAMENTO	Coordinar la intervención de entidades especializadas de primera respuesta: INDECI, PNP, Fuerzas Armadas, Bomberos y entes especializados.	Director DRE y Comisión de GRD PNP, Fuerzas Armadas, CGBVP, Fiscalía
		EVACUACIÓN	Solicitar protección para la IE frente a posibles saqueos	Brigadas de señalización y evacuación, trabaja en coordinación con Fiscalía, Defensoría del Pueblo, PNP
		PROTECCIÓN DE ESTUDIANTES	Evacuación y protección de la población estudiantil	Brigadas de protección y entrega de Estudiantes, Fiscalía, PNP
SALUD Y PRIMEROS AUXILIOS	Disponibilidad de espacios seguros para el proceso enseñanza - aprendizaje	PRIMEROS AUXILIOS	Brindar Primeros auxilios y Coordinar con los centros de salud para evacuación	Brigadas de Salud y Primeros auxilios, Esp. Ambiental DRE – Minsa, Bomberos, PNP
		SALUD	Protección de la salud ambiental en manejo de residuos, agua, promoción de la higiene, involucrar a la comunidad educativa	Municipalidad, Coord. PREVAED, Especialista ambiental de la DRE, MINSA
		SOCIOEMOCIONAL	Acciones de Soporte emocional frente al impacto Contención, Sesiones emocionales (resiliencia, bien común y autoprotección)	Equipos de soporte socio emocional y actividades lúdicas - DGP Voluntariado

ACTIVIDADES PEDAGÓGICAS	Recuperación del proceso enseñanza - aprendizaje, de forma inmediata y progresiva.	ACTIVIDADES LÚDICAS	Actividades lúdicas Coordinar la utilización del kit pedagógico, para procesos enseñanza - aprendizaje.	Equipos de soporte socio emocional y actividades lúdicas - DGP  Voluntariado
		INTERVENCIÓN AL CURRÍCULO POR LA EMERGENCIA	Intervenir sobre el currículo de emergencia a fin de atender las necesidades surgidas dentro de la emergencia	Dirección de Gestión Pedagógica DGP DRE
AMBIENTES DE TRABAJO	Disponibilidad de espacios seguros para el proceso enseñanza - aprendizaje	PROCURA DE ESPACIOS ALTERNOS	Habilitación de espacios alternos	Equipos de Gestión de espacios y condiciones de aprendizaje PRONIED
			Implementa el uso funcional de los locales escolares con capacidad para albergar a otras IE	Infraestructura - PRONIED Gestión Institucional de DRE

#### 7.4 Procedimiento para la Continuidad del Servicio Educativo

PROCEDIMIENTOS DE CONTINUIDAD DE SERVICIOS DRE				
Procedimiento	Objetivo	Actividades	Descripción	Responsables
CONDUCCIÓN DE LA CONTINUIDAD DE SERVICIO	Conducción organizada y eficiente de la continuidad del servicio educativo	TOMA DE DECISIONES	Conducción de la continuidad del servicio	Director DRE y Comisión de GRD
		PLANEAMIENTO ESTRATÉGICO	Planeamiento de la continuidad del servicio	Director DRE y Comisión de GRD
COORDINACIONES CONTINUIDAD DEL SERVICIO	Lograr eficiencia en la oportunidad y uso de recursos para la continuidad del servicio educativo en la eventualidad de afectación por causas de lluvias e inundaciones	ASPECTOS ADMINISTRATIVAS	Atención al recurso humano, mediante la estrategia de "Necesidades del Recurso Humano" para continuidad del servicio educativo	DGP, Oficina de Personal
			Coordinar actividades de limpieza de aulas y vías de acceso	DGI, Municipalidad, GORE
			Evaluación del requerimiento de módulos prefabricadas	DGI DRE, PRONIED, Municipalidad, GORE
COMUNICACIÓN	Aseguramiento de la continuidad de las comunicaciones.	COMUNICACIONES EN EMERGENCIA	Comunicación con los Espacios de Monitoreo en los diferentes niveles empleando los diversos sistemas de comunicación existente.	Espacios Físicos de Monitoreo y Seguimiento DRE
		COMUNICACIÓN PÚBLICA	Comunicaciones con las entidades competentes que permitan la continuidad del servicio educativo.	DGI, DRE, Espacios Físicos de Monitoreo y Seguimiento DRE,
ACTIVIDADES PEDAGÓGICAS	Continuidad del proceso enseñanza - aprendizaje	DOCENTES	Convocar a maestros voluntarios, para suplir a los afectados.	Dirección de Gestión Pedagógica DRE
		ACTIVIDADES LÚDICAS	Actividades lúdicas	
		KIT PEDAGÓGICO	Utilización del kit pedagógico	
		CURRÍCULO POR EMERGENCIA	Aplicar el currículo por la emergencia	
			Habilitación de espacios alternos	Infraestructura -

AMBIENTES DE TRABAJO	Disponibilidad de espacios seguros para el proceso enseñanza - aprendizaje	PROCURA DE ESPACIOS ALTERNOS	Implementación de módulos prefabricadas	PRONIED Gestión Institucional
			Protección de la salud ambiental, que permita la continuidad del servicio educativo	Especialista ambiental de la DRE, Municipalidades
			Coordinar la intervención de entidades especializadas para brindar protección y seguridad a los espacios alternos e IE.	Coordinar con PNP - FFAA - Director de la DRE y comisión de GRD
			Coordinar la implementación de, módulos de servicios higiénicos, letrinas sanitarias, servicios de agua y desagüe	Área de Gestión Institucional DRE, PRONIED, GORE

## 8 Recursos Financieros, Logístico y Humanos

PRESUPUESTO										
ACTIVIDADES A REALIZAR	RECURSOS NECESARIOS PARA ACTIVIDADES	CANTIDAD	COSTO UNITARIO	RECURSO HUMANO	TIEMPO DIAS	COSTO UNITARIO	COSTO TOTAL	Tipo de Gestión		
								Recursos Directos	Empresa Privada	Cooperación Externa
Necesidad de recurso humano para atención de rehabilitación				19						
Limpieza de IE.	Lampas	50	50.00				500.00	500.00		
	carretillas	20	175.00				3500.00	3500.00		
	picota	25	50.00				1250.00	1250.00		
	Lentes	50	35.00				1750.00	1750.00		
	guantes	50 (pares)	10.00				500.00	500.00		
Visita a zona de afectación para la evaluación de infraestructura	Movilidad	02	2000.00				4000.00	4000.00		
Actividades lúdicas y socioemocional	Hojas de papel	3 cajas	90.00				270.00	270.00		
	Plumones gruesos	20 cajitas de 12 unidades diferentes colores	20.00				400.00	400.00		
	Plumones delgados	20 estuches	15.00				300.00	300.00		
	Papelografo	100 pliegos	1.00				100.00	100.00		
	Cintas masking tape	15	5.00				65.00	65.00		
<b>TOTAL</b>			<b>2451.00</b>				<b>12,635.00</b>	<b>12,635.00</b>		

9 Anexos:

9.2 Flujograma de Continuidad del Servicio Educativo

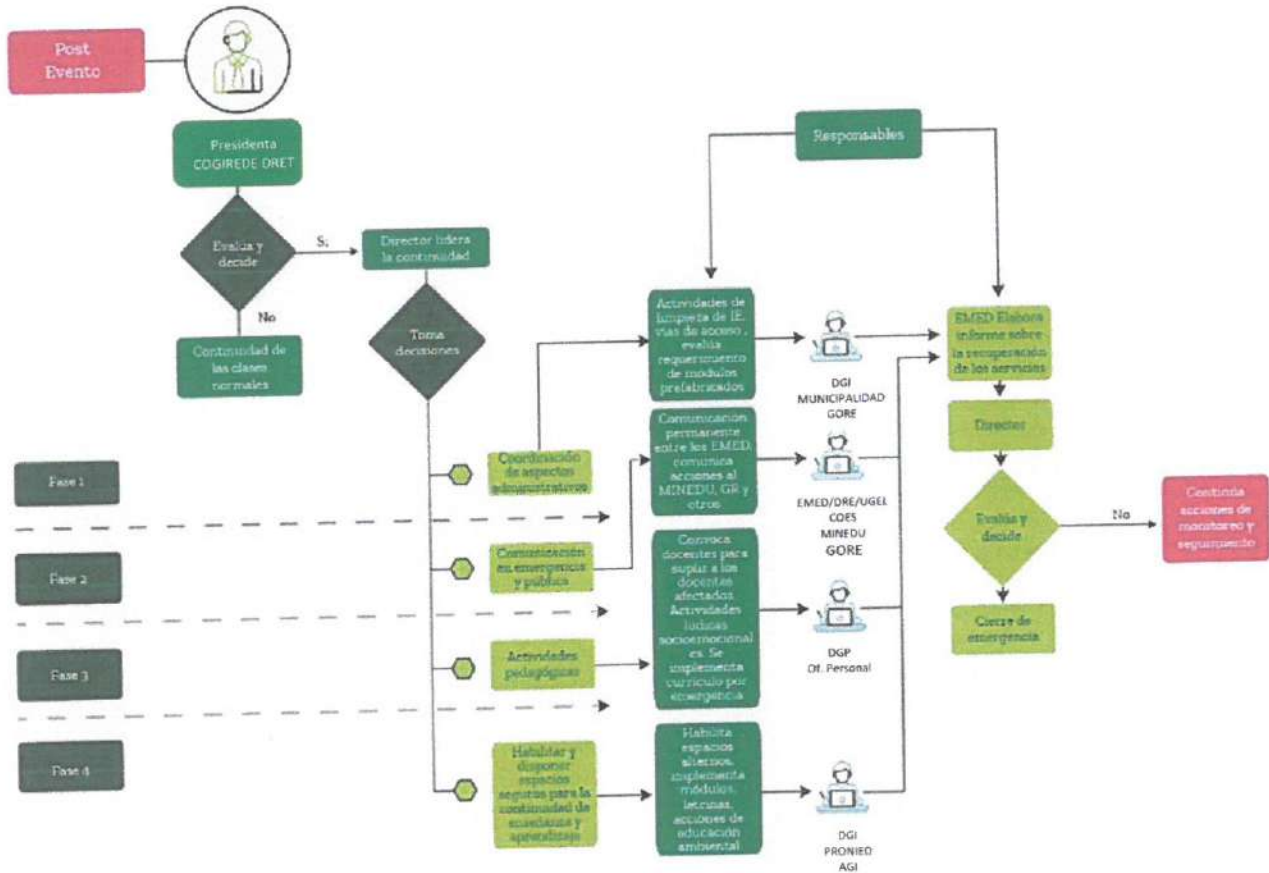



### 9.3 Protocolo de Comunicación en Emergencia

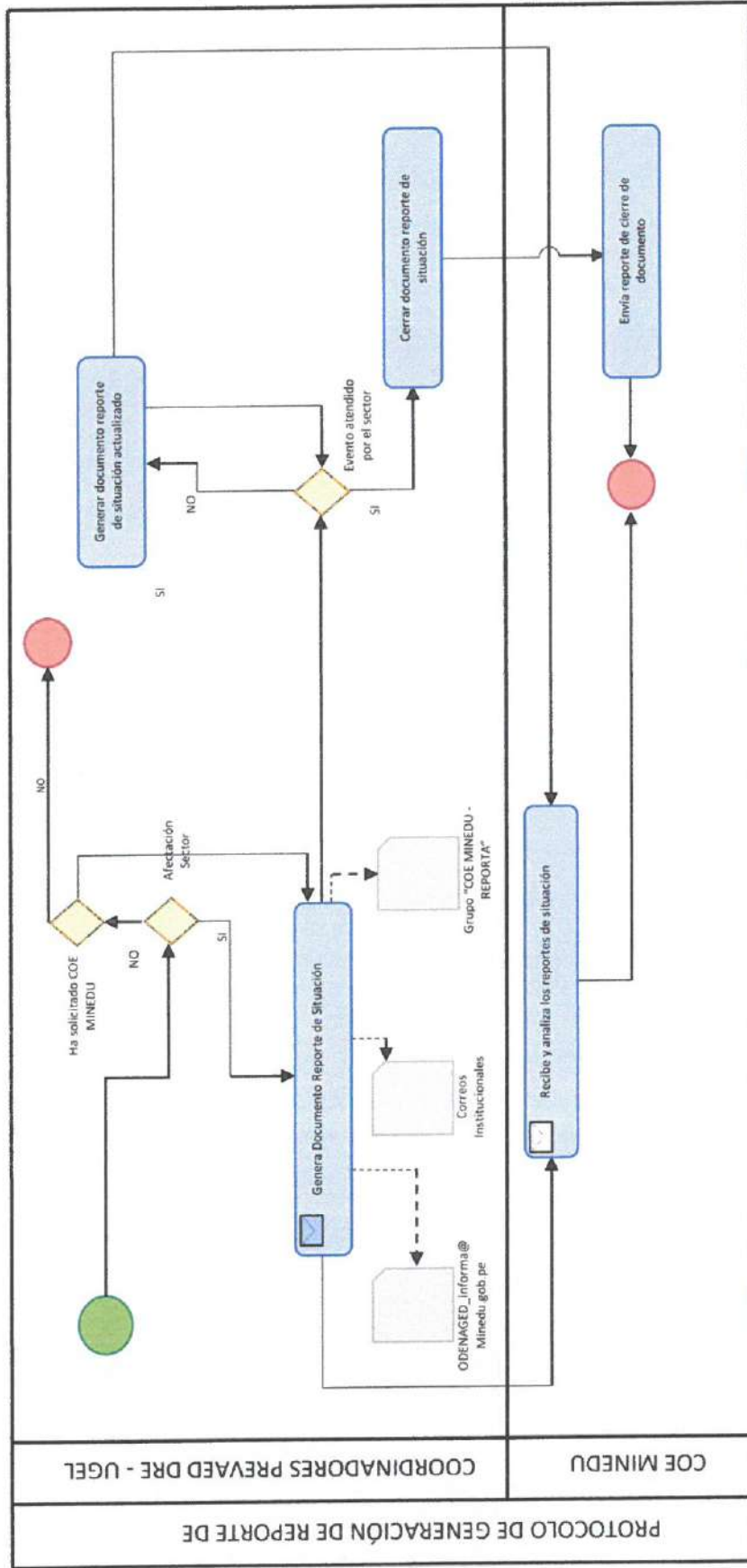

### 9.3. Directorio Telefónico de Emergencia

- Establecimientos de Salud de Tacna

## TELÉFONOS DE ATENCIÓN DE LOS ESTABLECIMIENTOS DE SALUD DE TACNA



SI PRESENTAS FIEBRE MAYOR A 38º, DOLOR DE CABEZA, MALESTAR GENERAL, DIFICULTAD PARA RESPIRAR, DOLOR DE GARGANTA Y TOS SECA, PUEDE SER CORONAVIRUS. LLAMA A TU ESTABLECIMIENTO DE SALUD MÁS CERCANO A TU DOMICILIO. EL TRATAMIENTO ES GRATIS.

#### MICRORED METROPOLITANO

ESTABLECIMIENTO DE SALUD	DIRECCIÓN	TELÉFONO
<b>DISTRITO TACNA</b>		
C.S. Bolognesi	Av. Basadre y Forero N° 2119	052-241173
C.S. Augusto B. Leguía	Av. 200 Millas N° 590	052-314495
C.S. Leoncio Prado	Av. 28 de Agosto S/N	052-244598
C.S. Metropolitano	Federico Barreto N° 101	052-616558
C.S. La Natividad	Calle Enrique Lopez Albuja N° 1859	052-318260
PS. Habitat	Ciudad de Dios MZ J LT 12	052-317163
PS. Jesús María	Urb. Villa María del Triunfo Calle 2	052-318038

#### MICRORED CONO NORTE

ESTABLECIMIENTO DE SALUD	DIRECCIÓN	TELÉFONO
<b>DISTRITO ALTO DE LA ALIANZA</b>		
PS. Ramón Copaja	Jorge Basadre G. A-19	052-241662
C.S. Alto de la Alianza	Calle Oscar Carbajal Soto S/N	052-577581
C.S. La Esperanza	Av. Circunvalación S/N	EMERGENCIA 052-310901 ADmisión 052-601033 CITAS 948 270717
PS. Juan Velasco A.	Av. Prolg. Tarata S/N	052-246344
<b>DISTRITO CIUDAD NUEVA</b>		
C.S. Ciudad Nueva	Daniel A. Carrón S/N Plaza José Olaya	052-577550
PS. Cono Norte	Camit 30 MZ 143 LT 29	052-601191
PS. Intiarka	Asociación 28 de agosto S/N	922 143674 / 052-577572

#### MICRORED CONO SUR

ESTABLECIMIENTO DE SALUD	DIRECCIÓN	TELÉFONO
<b>DISTRITO CHEL. GREGORIO ALBARRACIN LANCHIPA</b>		
C.S. San Francisco	Asoc. Viv. Villa San Francisco	052-400762
PS. 05 de Noviembre	Asociación 5 de Noviembre E-23	052-637199
PS. Las Begonias	Plaza Las Begonias S/N Asoc. Viv.	052-618506
PS. Vista Alegre	Asoc. Viv. "Vista Alegre" Mz 26	052-710231
C.S. Viñani	Pampa de Viñani S/N	952-837954

#### MICRORED JORGE BASABRE

ESTABLECIMIENTO DE SALUD	DIRECCIÓN	TELÉFONO
<b>DISTRITO LOCUMBA</b>		
C.S. Locumba	Alfonso Ugarte S/N	052-507609
<b>DISTRITO SAMA</b>		
PS. Las Yaras	Av. Los Heroes S/N	052-507400

#### MICRORED LITORAL

ESTABLECIMIENTO DE SALUD	DIRECCIÓN	TELÉFONO
<b>DISTRITO ITE</b>		
PS. Pampa Baja	Calle Principal	052-403087

#### MICRORED FRONTERA

ESTABLECIMIENTO DE SALUD	DIRECCIÓN	TELÉFONO
<b>DISTRITO POCOLLAY</b>		
C.S. Pocolay	Av. Celestino Vargas S/N	052-614645

#### MICRORED TARATA

ESTABLECIMIENTO DE SALUD	DIRECCIÓN	TELÉFONO
<b>DISTRITO TARATA</b>		
C.S. Tarata	Av. 28 de Julio N° 132	052-507808

#### ORIENTACION PSICOLOGICA

#### CENTROS DE SALUD MENTAL COMUNITARIOS

ESTABLECIMIENTO DE SALUD	DIRECCIÓN	TELÉFONO
<b>DISTRITO CHEL. GREGORIO ALBARRACIN LANCHIPA</b>		
C.S.M.C. "Villa Tacna"	PROMUVI III Asoc. Los Arenales Roca Eterna - Altura del Mercado	927461589
<b>DISTRITO POCOLLAY</b>		
C.S.M.C. "Valle Pocolay"	Calle San Martín S/N Con La Merced S/N - Plaza de Amas	052-611525
<b>DISTRITO TACNA</b>		
C.S.M.C. "Heroica"	Esquina de Av. Guardia Civil y A. José Galvez s/n C.P. Augusto B. Leguía	052-610915
<b>DISTRITO CIUDAD NUEVA</b>		
C.S.M.C. "Villa del Norte"	AA HH Marginal Mz 215. Lt. 26	052-612232

**HORARIOS DE ATENCIÓN** LUN. A SAB. 7:30 A.M. A 6:30 P.M. y DOM. 7:30 A.M. A 1:30 P.M.  
 C.S. LA ESPERANZA, C.S. CIUDAD NUEVA Y C.S. SAN FRANCISCO DE LUN. A DOM. HORAS HORAS





### Directorio de Autoridades

N°	UGEL	ENTIDAD	NOMBRES Y APELLIDOS	CARGO	N° DE CELULAR
1	TACNA	GOBIERNO REGIONAL TACNA	JUAN TONCONI QUISPE	GOBERNADOR	966896060
2	TACNA	DIRECTOR REGIONAL DE SALUD TACNA	JUAN MANUEL CÁNEPA YZAGA	DIRECTOR	052-423872
3	TACNA	DRET	MARIELA VERONICA EYZAGUIRRE RETAMOZO	DIRECTORA	970050601
4	TACNA	HOSPITAL HIPOLITO HUNANUE	EDDY VICENTE CHOQUE	DIRECTOR	052583730 - Anexo: 111
5	TACNA	PNP	JAVIER ERNESTO BUENO VICTORIANO	JEFE DE LA XIV MACRO REGIÓN POLICIAL TACNA.	
6	TACNA	BOMBEROS		JEFE	
7	TACNA	COER	BARBARA ESTHER CUADROS QUIHUE	DIRECTORA	115
8	TACNA	DEFENSA CIVIL		JEFE REGIONAL	
9	TACNA	MUNICIPALIDAD PROVINCIAL	JULIO DANIEL MEDINA CASTRO	ALCALDE	952630280
10	TACNA	PLATAFORMA PROVINCIAL	VICTOR CABRERA PINTO	SECRETARIO TECNICO	952939252
11	TACNA	MUNIC. DISTRI. CIUDAD NUEVA	HELMER JOEL FERNANDEZ CHAPARRO	ALCALDE	973863170
12	TACNA	MUNIC. DISTRI. ALTO ALIANZA	ANGEL LANCHIPA VALDIVIA	ALCALDE	952672167
13	TACNA	MUNIC. DISTRI. POCOLLAY	LUIS ALBERTO AYCA CUADROS	ALCALDE	971414125
14	TACNA	MUNIC. DISTRI. GREGORIO ALBARRACIN	FREDDY JIVIER HUASHUALDO HUANACUI	ALCALDE	988884485
15	TACNA	MUNIC. DISTRI. CALANA	JUAN RAMOS AROCUTIPA	ALCALDE	999096584
16	TACNA	MUNIC. DISTRI. PACHIA	VICTOR FELIX CUTIPA MELCHOR	ALCALDE	980216199
17	TACNA	MUNIC. DISTRI. PALCA	ROMAN MAMANI CANAVIRI	ALCALDE	981850585
18	TACNA	MUNIC. DISTRI. INCLAN	CESAR NARCISO GALLEGOS GALLEGOS	ALCALDE	928226484
19	TACNA	MUNIC. DISTRI. SAMA LAS YARAS	MILTON JHON JUAREZ VERA	ALCALDE	952281886
20	TACNA	MUNIC. DISTRI. LA YARADA LOS PALOS	JORGE EDUARDO GUTIERREZ MAMANI	ALCALDE	950509650

DIRECTORIO INSTITUCIONAL  
DIRECCIÓN REGIONAL DE EDUCACIÓN TACNA  
2022

Dirección: Carretera a Calana Km. 11 / [www.educaciontacna.edu.pe](http://www.educaciontacna.edu.pe)

Dirección: Carretera a Calana Km. 11 / [www.educaciontacna.edu.pe](http://www.educaciontacna.edu.pe)

ORGANO DE DIRECCIÓN

DIRECCIÓN REGIONAL	ORGANO DE DIRECCIÓN	910-152566
LIC. VICTOR PEDRO FRANCO CASTRO	<a href="mailto:vicfranco@educaciontacna.edu.pe">vicfranco@educaciontacna.edu.pe</a>	952-881201
SECRETARÍA	<a href="mailto:gselvasque@educaciontacna.edu.pe">gselvasque@educaciontacna.edu.pe</a>	952-231984
IMAGEN INSTITUCIONAL	<a href="mailto:jsalas@educaciontacna.edu.pe">jsalas@educaciontacna.edu.pe</a>	993-656767
TRAMITE DOCUMENTARIO	<a href="mailto:hadivire@educaciontacna.edu.pe">hadivire@educaciontacna.edu.pe</a>	968-220024
NUMERACIÓN Y ARCHIVO	<a href="mailto:dadivire@educaciontacna.edu.pe">dadivire@educaciontacna.edu.pe</a>	954-161688
TRANSPARENCIA	<a href="mailto:jancov@educaciontacna.edu.pe">jancov@educaciontacna.edu.pe</a>	913-397220
BIENESTAR SOCIAL	<a href="mailto:bjosstar@educaciontacna.edu.pe">bjosstar@educaciontacna.edu.pe</a>	954-161278
SEC. TEC. PROCESOS ADMINISTRATIVOS	<a href="mailto:secretaria_tecnica@educaciontacna.edu.pe">secretaria_tecnica@educaciontacna.edu.pe</a>	952-905776
	00412506	987-665215
DIRECCION	<a href="mailto:direccion@educaciontacna.edu.pe">direccion@educaciontacna.edu.pe</a>	952-829971
SECRETARÍA - FONOS:	<a href="mailto:rojas@educaciontacna.edu.pe">rojas@educaciontacna.edu.pe</a>	970-024545

PRESUPUESTO	CPC. Hernán Sergio Mamani Condori	hmamamiz@educaciontacna.edu.pe	998-029393	ymoscoso@educaciontacna.edu.pe	952-951769
RACIONALIZACIÓN	CPC. Juan Manzano Gutiérrez	jmanzanog@educaciontacna.edu.pe	952-365824	mmamani@educaciontacna.edu.pe	952-886127
<b>DIRECCION DE GESTION INSTITUCIONAL</b>					
DIRECCION	LIC. JHON PERCY BARAHONA CORAS				
SECRETARIA - FONOS:	Téc. Rosa Rojas Vizcarra				
PRESUPUESTO	CPC. Hernán Sergio Mamani Condori				
RACIONALIZACIÓN	CPC. Juan Manzano Gutiérrez				
ESTADISTICA	Prof. Cecilia Cumpa Quevedo				
INFRAESTRUCTURA	Ing. Angélica Alarcón Durán				
PLANIFICACION	Lic. Ethervoldo Conde Cahuana				
<b>OFICINA DE GESTION ADMINISTRATIVA</b>					
JEFATURA	C.P.C. RICAR QUIISPE GUTIERREZ				
SECRETARIA	Sec. Hilda Mayra Calderón				
PERSONAL	CPC. Giancarlo Maquera Luque				
SECRETARIA DE PERSONAL	Geraldine Escobar				
ESCALAFÓN	Lic. Eduardo Felix Bracamonte Rivera				
PLANILLAS	Mario Nolberto Escobar Casus				
ABASTECIMIENTOS	Marajá Chata Ramirez				
INFORMATICA	Ing. Grover Dueñas Arroyo				
PATRIMONIO	C.P.C. Lourdes Juárez Condori				
CONTABILIDAD	C.P.C. Irma Rosa Mamani Vilca				

IMPRESA	Tec. Felipe Mendoza Paria	imprens@educaciontacna.edu.pe	970-024545
TESORERÍA	C.P.C. Jacinto Navarro García	javarr@educaciontacna.edu.pe	980-696166
ALMACEN	Tec. Juan Salvador Mmamani Vilca	mmamani@educaciontacna.edu.pe	952-886127
<b>DIRECCION DE GESTION PEDAGOGICA</b>			
DIRECCION	MGR. LUIS CABRERA NAQUIRA	lcabrera@educaciontacna.edu.pe	952-977097
SECRETARÍA	Tec. Marina Machaca Antonio	mmachaca@educaciontacna.edu.pe	971-361799
AREA DE ACTAS, CERTIFICADOS Y	Lic. Plácida Quenta Paniagua	paniagua@educaciontacna.edu.pe	984-646479
ESP. EN EDUCACIÓN SUPERIOR	Prof. Adolfo Hinojosa Mmamani	ahinojos@educaciontacna.edu.pe	952-687261
ESP. EDUCACIÓN INICIAL	Prof. Yoysi Magaly Paredes Ayea	ymparedes@educaciontacna.edu.pe	995-063338
ESP. EDUCACION INICIAL	Lic. Ruby Maria Rivera Chirinos	rrivera@educaciontacna.edu.pe	976-534440
ESP. EDUCACION PRIMARIA	Mgr. Raúl Marcelino Luque Quispe	rluque@educaciontacna.edu.pe	952-521924
ESP. EDUCACION PRIMARIA	Prof. Justo Valentino Cardenas	jvaleriano@educaciontacna.edu.pe	999-225670
ESP. EDUCACION PRIMARIA	Prof. Jesús Chávez Liendo	jchavez@educaciontacna.edu.pe	952-677746
ESP. EDUCACION PRIMARIA	Prof. Hugo Mendoza Mmamani	hmendoza@educaciontacna.edu.pe	947-120154
ESP. EDUCACION INTERCULTURAL	Prof. Demetrio Yulira Tenorio	dyulira@educaciontacna.edu.pe	952-680300
ESP. LETRAS Y TUTORÍA	Mgr. Elva Yovana Casas Mmamani	ecasas@educaciontacna.edu.pe	952-835638
ESP. CIENCIAS	Prof. Carmen Quispe Quispe	cquispe@educaciontacna.edu.pe	952-875452
ESP. MATEMÁTICA	Prof. Sugley Romero Valdez	sromero@educaciontacna.edu.pe	999-359844
ESP. RED EDUCACION FISICA	Prof. Alfredo Frisanchio Atencio	alfrisanchio@educaciontacna.edu.pe	948-558550
ESP. HISTORIA Y SOCIALES	Prof. Bruna Molina Mmamani	brunamolina@educaciontacna.edu.pe	931-289300
ESP. REG. EDUCACION BASICA ESPEC.	Prof. Samuel Lope Llanqui		949-800605

ESP. TECNOLOGÍA, EDUCACIÓN E	Prof. Noemi Ticona Estrada	noemiconessa@gmail.com	934046638
<b>OFICINA DE ASESORÍA JURÍDICA</b>			
JEFATURA	ABOG. CÉSAR ROGGER MALAGA	asesoriajuridica@educaciontacna.edu.pe	952-904049
SECRETARÍA	Maria Alexandra Maquera Churaira	maqueraj2_04@gmail.com	977-100567
<b>OFICINA DE CONTROL INTERNO</b>			
JEFATURA	MÓNICA PÉREZ GUTIÉRREZ	mperetz@contraloria.gob.pe	955-808036
SECRETARÍA	Sec. Elsu Antonia Choque Choque	eschoque@educaciontacna.edu.pe	952-881188
<b>PROGRAMAS Y OTROS</b>			
PELA - Progr. Educativo Logros y Aprendizajes	Cleydi Atencio Osco	pela@educaciontacna.edu.pe	970-057828
ACCESO - Incremento en el Acceso a la Educación	Rosalía Liudmila Siguyro Condori	rosalia.precod@gmail.com	999669952
PRECOD - Prevención del Consumo de Drogas	Karla Margot Mamani Apaza	karla_margot@hotmail.com	975302834 4
PREVAED - Atención de Emergencia por Desastres	Prof. Carmen Quispe Quispe	cquispe@educaciontacna.edu.pe	952-875452

**DIRECTORIO DE LA UGEL TACNA**

N°	ÓRGANO - CARGO	GRADO	PROFES.	AP_PAT	AP_MAT	NOMBRES	CELULAR	CORREO
1	AGP JEFE AREA DE GESTIÓN PEDAGÓGICA	PROF.	EDUCACION PRIM.	QUIPSE	CHIPANA	DINA LUZ	957629766	dinaluqui@spechipana@gmail.com
2	DIR ASISTENTE ADMINISTRATIVO-DIRECCION	SECR	SECRETARIA	AYALOS	ALAY	YAMILET ALEJANDRA	935233271	yami3007.90@gmail.com
3	DIR ESPECIALISTA EN IMAGEN	LIC	CIENCIAS DE COMUNICACIÓN	POMA	CHATA	SANDY HEREDIA	946740228	hey_sandy@hotmai.com
4	NAR ENC. NUMERACION Y ARCHIVO	SEC.	SEGUNDARIA	CHIPANA	CONDORI	TEODORA DEYSI	99266835-977 568483	deysi1709@gmail.com
5	NAR ENCARG.DE./NUMERACION Y ARCHIVO	LIC.	PROFESORA	MAMANI	NAVARRO	CATALINA ROXANA	938232031	cat_167@hotmail.com
6	TD ENC. TRAMITE DOCUMENTARIO	LIC.	EDUCACION	MAYORGA	PAUCAR	HERMELINDA	942 434960	militamayo@hotmail.com
7	TD TECNICO ADMINISTRATIVO (REP.JUD.) ENCARG DE TRANSPARENCIA	SEC.	FOUNDARIA	ARA	SANCHEZ	MARIA CECILIA	960544180	ccidlois67@hotmail.com
8	AGP JEFE AREA DE GESTIÓN PEDAGÓGICA	DR.	EDUCACION SEC.	FLORES	AROCUTIPA	MARIBOL	966600108	CTAC.MARIBOL.FLOR@GMAIL.COM
9	AGP SECRETARIA	LIC.	ADMINISTRACION	GUEVARA	ALANOCA	CARMEN CONSUELO	949 034508	carmen_velard64@hotmail.com
10	AGP ESP. EN EDUCACIÓN INICIAL	PROF.	EDUCACION	GONZALES	CHAVEZ	PERCY FRANCISCO	985 900161	percysgonzales38@hotmail.com
11	AGP ESP. EN EDUCACIÓN INICIAL	PROF.	EDUCACION	MAMANI	SOTO	EDITA VICTORIA	952 990560	edita3@hotmail.com
12	AGP ESP. EN EDUCACIÓN PRIMARIA	PROF.	EDUCACION	RAMOS	ALE	ANA MARIA	965 073797	amysaldivia@hotmail.com
13	AGP ESP. EN EDUCACIÓN PRIMARIA	PROF.	EDUCACION	VARGAS	GUTIERREZ	WILLY ARTURO	952 684848	arturov2004@hotmail.com
14	AGP ESP. EN EDUCACIÓN PRIMARIA	MGR.	EDUCACION	MAMANI	MAMANI	YANETH CECILIA	952 969865	yanebenny@hotmail.com
15	AGP ESP. EN EDUCACIÓN C.T.A	PROF.	EDUCACION	PAJARES	COHAILA	AYDEE DAYSI	928 556520	aydee_pajares@hotmail.com
16	AGP ESP. EN EDUCACIÓN H.G.E	LIC	EDUCACION	MAMANI	PINTO	MARISA LUZ	942 638857	luzlougelbena@gmail.com
17	AGP ESP. EN EDUCACIÓN LETRAS	PROF.	EDUCACION	COLQUE	NINAJA	DELMA LUZ	969 644249	luzdeabril_30@hotmail.com
18	AGP ESP. EN EDUCACION ED. FISICA	PROF.	EDUCACION	MAYTA	QUISPE	RUBEN ARMANDO	958 153537	rubarmaqui@outlook.es
19	AGP ESP. EN EDUCACIÓN MATEMATICA Y FISICA	LIC	EDUCACION	SEGURA	LANCHIPA	VICENTE	943999586	chenty_27@hotmail.com
20	AGP ESP. EN EDUCACION EBE	PROF.	EDUCACION	PEREDES	CAPURRO	KARINA DEL CARMEN	952827605	paredeskarina05@gmail.com
21	AGP ESP. EN EDUCACION INICIAL	PROF.	EDUCACION	ALARCON	ALIAGA	NELLY JOSEFINA	973699377	nelly_a.a@hotmail.com
22	AGP ESP. EN EDUCACION CETPRO	PROF.	EDUCACION SECUNDARIA	SOPO	VELASQUEZ	CARLOS ALBERTO	952697977	facsove@hotmail.com
23	GP-AC ENC. ACTAS Y CERTIFICADOS	LIC.	ADMINISTRACION	CHAGUA	MAQUERA	ANA	975 002171	anifachagua@hotmail.com
24	AGP RESPONSABLE SIS.TEMA SIAGIE	TEC.	INFORMATICA	RAMOS	PACHECO	CARMEN NORA	952 965199 personal-siagie 960149701	carmenora2007@hotmail.com
25	CPPAC ESPECIALISTA EN PROCE ADMINISTRATIVO DISCIPLINARIOS-CPPADD	ABOG	ABOGADA	TAPIA	VILCA	LUCIA MILAGROS	940239484	lucia.tapia@hotmail.com
26	CPPAL ESPECIALISTA EN PROCE ADMINISTRATIVO DISCIPLINARIOS-CPPADD	ABOG	ABOGADO	CHURA	PONGO	WILLIAMS JAVIER	952228002	plyers2007@gmail.com
27	AGI JEFE AREA DE GESTION INSTITUCIONAL(E)	BACH	PROF	CABRERA	QUICANO	GUILLERMO OSCAR	962 865677	memo_ocq@hotmail.com
28	AGI RESP. EQUIPO PLANIFICADOR	DR.	ADMINISTRACION	AVALES CUELA	CENTENO	ROSA ELVIRA	962 861160	ravaloscuela@hotmail.com
29	AGI ASISTENTE ADMINISTRATIVO-AGI	TEC	SECRETARIADO	MAMANI	JAEN	SORAYA	957772490	SORAYA_RUI@hotmail.com
30	AGI RESP. EQUIPO RACIONALIZACIÓN	LIC	ADMINISTRACION	SALAS	BALLON	ROBERTO RONALD	952 964905	robertosalas18@hotmail.com
31	AGI RESP. EQUIPO ESTADÍSTICA	ING.	INFORMATICA	MENDOZA	HUAYTA	ELOY ANIBAL	952 666024	anibal217@hotmail.com
32	AGI RESP. EQUIPO INFRAESTRUCTURA	ING.	INGENIERO CIVIL	RIVERA	SAJUNA	ELIANA S ADID	952200042	eliana1283@hotmail.com
33	AGI RESP. EQUIPO INFRAESTRUCTURA	BACH	BACH	CONDORI	LAURA	WILMER	952 507292	wilmer.sadeo@yaho.com
34	AGI ESPECIALISTA EN INFRAESTRUCTURA DEL EQUIPO PERSONAL	ARQUIT	ARQUITECTA	MOSCOSO	ZEGARRA	FABRICA ORIALIZ	963012515	fabola_moscoso_zegarra@gmail.com
35	EPER TECNICO ADMINISTRATIVO ENCARG C.ASIST.	ABOG	ABOGADO	RUIZ	LLANCO	MERCEDES BEATRIZ	952854142	mtus-33_80@hotmail.com
36	EPER TECNICO ADMINISTRATIVO ENCARG C.ASIST.	PROF.	EDUCACION	MAMANI	DURAN	MONICA DE LA CRUZ	952 216784	monica_2010@hotmail.com
37	EPER TECNICO ADMINISTRATIVO	BACH.	EDUCACION	CABRERA	QUICANO	GUILLERMO OSCAR	962 866577	memo_ocq@hotmail.com
38	EPER ESPECIALISTA ADMINISTRATIVO I-276	CFC	CONTADOR USCA	RAMOS	RAMOS	MARIBEL LOURDES	947489282	maribelur@hotmail.com
39	EPER ESPECIALISTA LEGAL-PEPER	ABOG	ABOGADO	RAMOS	ALPARGO	JUDITH ANGELA	913914209	judith.orab@gmail.com
40	EPER ESPECIALISTA LEGAL	ABOG.	DERECHO	VILLAVIENCIO	CORZO	DEBRA MARIARENEA	956 999308	debramaravec@hotmail.com



CONVIVENCIA ESCOLAR							
84	AGP	ESPECIALISTA EN CONVIVENCIA ESCOLAR	PSC	PEREZ PAJARES	CLAUDIA YANIRA	992051816	clo-cypp5@gmail.com
85	AGP	PROFESIONAL II PARA EQUIPO TITINERANTE DE CONVIVENCIA ESCOLAR	PSC	CHAVEZ LIENDO	CARLOS ALBERTO	950006196	carloschavez0605@hotmail.com
86	AGP	PROFESIONAL II PARA EQUIPO TITINERANTE DE CONVIVENCIA ESCOLAR	PSC	CATACORA VILLANUEVA	RONNY NELS	934570291	ronny.catacora@upu.pa.edu.

PRACTICANTES-2022								
87	INF.	ADMINISTRACION	EGR. ING SIST	INFORMÁTICA	HACHA	VASQUEZ MILTON DAVID	930255996	miltonbv.zz@gmail.com
88	TES.	ADMINISTRACION	EGR. ADM	TESORERIA	MUCHO	AVENDAÑO NAYELY HILDA	924976525	h00992051@gmail.com
89	ABA	ADMINISTRACION	EGR.	ABASTECIMIENTOS	TICONA	GUILLERMO BRIAN	996808001	briann0425@gmail.com
90	CTAB	ADMINISTRACION	EGR. CONT	CONTABILIDAD	PALZA	VALDEZ BRENDA ROXANA	981908738	brendavv@unbg.edu.pe
91	EPER	ADMINISTRACION	EGR. ABOG	EQUIPO PERSONAL	ZUAZO	CERVANTES DAHAN NAIRA	931290329	dahannairac@gmail.com
92	CPPAD	ADMINISTRACION	EGR. ABOG	CPPAD	MUÑOZ	DIEGO ABRAHAM	920748879	diego577190@gmail.com
93	CPPAD	ADMINISTRACION	EGR. ABOG	CPPAD	MIRANDA	MIRANDA LIZBETH	966435012	lizbethmiranda@gmail.com
94	SERV	ADMINISTRACION	EGR. ABOG	SERVIR	MAMANI	OSCO FRANZ	936642747	franz.mosco@gmail.com
95	AGI	GESTION INSTITUCIONAL	EGR. ING	INFRA ESTRUCTURA	CHUQUIMIA	QUISEP LUIS MIGUEL	935317602	spolmc.1988@gmail.com
96	AAJ	ASESORIA JURIDICA	EGR. ABOG	ASESORIA JURIDICA	VIZARRETA	BEGAZO GABRIELA DEL ROSARIO	927497728	gabrieleuniversidad851@gmail.com
97	OCI	OFICINA DE CONTROL INTERNO-OCI		CONTROL INTERNO	VILLANUEVA	CATACORA FIORELLA XIONARA	995452851	fiorellaxv2009@gmail.com

DIRECTORIO DE LA UGEL TARATA 2022							
Nº	NOMBRES Y APELLIDOS		CARGO	TELEFONO CELULAR	CORREO INSTITUCIONAL	CORREO PERSONAL	
1	Augusto Freddy Atahuachi Mamani		DIRECTOR	952501540	afatahuachi@educaciontacna.edu.pe	augustoatahuachi@gmail.com	
2	Willy Félix Choque Mamani		AGP	952526040	wichoque@educaciontacna.edu.pe	willychoque@gmail.com	
3	Samuel Celedonio Quiñonez Mamani		PLANIFICADOR I	952912342	squinonesm@educaciontacna.edu.pe	samuelscalana@hotmail.com	
4	Margot Gamarra Condori		ESPEC. EDUC. INICIAL	952898768	MGAMARRAC@educaciontacna.edu.pe	elchator@gmail.com	
5	Roberto Carlos Pineda Gonzales		ESPEC. EDUC. PRIMARIA - EBR	955593151	RPINEDAG@educaciontacna.edu.pe	robertocarlos193@gmail.com	
6	Yeni Gladys Mayta Mamani		ESPEC. EDUC. PRIMARIA - EBR	952607496	YMAYTAM@educaciontacna.edu.pe	vivell21@gmail.com	
7	Héctor Mamani Machaca		ESPEC. EDUC. SECUND LETRAS COMUNICACIÓN	952344207	HMACHACAH@educaciontacna.edu.pe	hugolit5@hotmail.com	
8	Mercedes Flores Colque		ESPEC. EDUC. SECUND CIENCIAS SOCIALES	947440086	mifloresc@educaciontacna.edu.pe	selva4566@hotmail.com	
9	Dina Medina Chahuares		ESPEC. EDUC. SECUND MATEMÁTICA	931781078		dinamedina2302@gmail.com	
10	Irene Milagros Lizaraso Lopez		SECRETARIA II	954479777	lizarasol@educaciontacna.edu.pe	irenelizaraso@gmail.com	
11	Julissa Del Rosario Quispe Vilca		ESP. INFRAESTRUCTURA	918494548		julisa.qv@hotmail.com	
12	Roxana Del Carmen Cardenas Flores		S.C.S.P.I. TARATA PREVAED	975957080		roxana.jl2009@hotmail.com	
13	Erich Guzmán Holguín		ESP. CONVIVENCIA ESCOLAR	953460451	eguzman@educaciontacna.edu.pe	emocionmente@gmail.com	
14	Carlos Carrillo Valle		PERSONAL DE SERVICIO II	970003575		ccarrillovalle@gmail.com	

UGEL CANDARAVE

N°	NOMBRES Y APELLIDOS	CARGO	CELULAR	CORREO ELECTRÓNICO
1	Carolina Mollinedo Catunta	Directora	996199828	kattymc64@gmail.com
2	Daniel Alfredo Alanoca Paucar	Jefe del Área de Gestión Pedagógica	952994632	agpcandarave@gmail.com
3	Cesar Luis Valencia Tarapa	Esp. Educación Secundaria Cs. Sociales	962651931	chinito_2706@hotmail.com
4	Roberto Carlos Cuya Basurco	Esp. Educación Secundaria Matemática	992282735	bbeto1971@hotmail.com
5	Isabel Cristina Espejo Chambe	Esp. Educación Secundaria Comunicación	980254070	crisespejo1@gmail.com
6	Gianina Milagros Romero Choquegonza	Esp. Educación Primaria	952686711	d00498116x@aprendoencasa.pe
7	Georgina Gutierrez Quille	Esp. Educación Primaria	994470088	geo_gutierrezq@hotmail.com
8	Graciela Arias Ccama	Esp. Educación Inicial	952010158	aniasgraciela@gmail.com
9	Froilan Carlos Herrera Cano	Coordinador Local PREVAED	910599880	froheca@gmail.com
10	Luz Marina Maquera Miamani	Coordinadora Red Rural EIB	968519974	marina968519974_luz@hotmail.com
11	Carlos Felix Espinoza Cruz	Planificador	990882377	cespinozac13@hotmail.com
12	Freddy Wilfredo Contreras Plata	Esp. Procesos Administrativos Disciplinarios	990180900	freddywcp@gmail.com
13	Mario Fredy Vargas Barrios	Esp. Convivencia Escolar	952827917	mafrevb@gmail.com
14	Jose Alfredo Castillo Machaca	Esp. Recursos Humanos	950506098	josalcastillo@gmail.com
15	Salvador Santiago Yana Blanco	Analista de Almacén y Patrimonio	979807784	salvador_yana_74@yahoo.com
16	Araceli Abigail Rojas Suco	Secretaria	999337846	abigail_rs2468@hotmail.com
17	Antonia Amelia Serrano Flores	Personal Administrativo	995467920	aamalisf565@gmail.com

**UGEL JORGE BASADRE**



N°	CARGO	Nombres y Apellidos Completos	Correo electrónico	Celular
1	DIRECTOR DE LA UGEL	Javier Romulo Quispe Cruz	ttapiam@educaciontacna.edu.pe	956500550
2	COORDINADOR LOCAL PREVAED	Indalecio Huaycani Ticona	indhut@hotmail.com	952290102
3	JEFE DE AGP	Demecio Román Tapia Mamani	demeciotm@educaciontacna.edu.pe	990361600
4	SECRETARIA	Teodocia Flora Tapia Mamani	ttapiam@educaciontacna.edu.pe	966503392
5	ESPECIALISTA DE EDUCACION INICIAL	María Elena Velarde galvez	mvelardeg@educaciontacna.edu.pe	950406100
6	PLANIFICADOR II	Arturo Ramiro Garcia Ramiro	agarcialf@educaciontacna.edu.pe	952886040
7	ESPECIALISTA DE EDUCACION SECUNDARIA	Carlos Paredes Andamayo	cparedesa@educaciontacna.edu.pe	962362972
8	ESPECIALISTA DE EDUCACION PRIMARIA	Elisa Pamela Rivera Perez	mriverap@educaciontacna.edu.pe	952922725
9	ESPECIALISTA DE EDUCACION PRIMARIA	Erika del Carmen Pistil Palza	episfilp@educaciontacna.edu.pe	941827877
10	ESPECIALISTA DE EDUCACION SECUNDARIA	María Eugenia Gamboa Portales	mgamboap@educaciontacna.edu.pe	952857987
11	PERSONAL DE SERVICIO	Vidal Julián Gutierrez Mamani	vgutierrezm@educacioneduc.edu.pe	978991045
12	ESPECIALISTA DE CONVIVENCIA ESCOLAR	Diego Hernando Figueroa Vargas	dhfogueroav@educaciontacna.edu.pe	986977610
13	ESPECIALISTA DE ALMACEN	Wilfredo Fermín Cutipa Mamani	wcutipa@educaciontacna.edu.pe	952290102
14	ESPECIALISTA DE INFRAESTRUCTURA	David Luciano Yndigoyen Sucaisare	Dyndigoyen@educaciontacna.edu.pe	900651969
15	ESPECIALISTA DE EDUCACION SECUNDARIA	Jose Juan Cutipa Condori	jocuc01969@gmail.com	941552801
16	RECURSOS HUMANOS	Pedro Henrique Carpio Zentella	pcarpioe@educaciontacna.edu.pe	952660719
17	PSICOLOGA	Martha Codori Jarica	mmcondori17@gmail.com	979819118

### AUTORIDADES

FOTOS	GOBIERNO REGIONAL Y LOCALES (Provinciales y Distritales)	NOMBRES Y APELLIDOS	CARGO	DIRECCIÓN	TELEFONO DIRECTO Y ANEXO CODIGO 01	CELULAR	E-MAIL	WEB
	REGIÓN TACNA	JUAN TONCONI QUISPE	GOBERNADOR REGIONAL	Ca. Gregorio Albarracín N° 526	052-603003 052-983030 Anexo 266 (Sec. Sara Lara Mamani) Asistente Juan Carlos: 945-384916	939-431-835	-	www.regiontacna.gob.pe
	REGIÓN TACNA	MAGDA CANDELARIA PORTUGAL COPAJA	VICEGOBERNADORA REGIONAL	Ca. Gregorio Albarracín N° 527	052-603019 Anexo 202 / 209 (Asesora Johana Lipa Portugal)	956914423	-	www.regiontacna.gob.pe
	REGIÓN TACNA	ALBERTO AVELINO GARCÍA LEVANO	CONSEJERO REGIONAL - TACNA	Ca. Gregorio Albarracín N° 526	Tel: 052- 603019 Anexo: 264	996 611 165	-	www.regiontacna.gob.pe
	REGIÓN TACNA	DANY LUZ SALAS RÍOS	CONSEJERA REGIONAL - TACNA	Ca. Gregorio Albarracín N° 529	Tel: 052- 603019 Anexo: 267	952 655 744	-	www.regiontacna.gob.pe
	REGIÓN TACNA	LUZ DELIA HUANCAPAZA CORA	CONSEJERA REGIONAL - TACNA	Ca. Gregorio Albarracín N° 530	Tel: 052- 603019 Anexo: 258	922 185 728	-	www.regiontacna.gob.pe
	REGIÓN TACNA	JESUS CHAMBI FLORES	CONSEJERO REGIONAL - TACNA	Ca. Gregorio Albarracín N° 531	Tel: 052- 603019 Anexo: 233	952 521 047	-	www.regiontacna.gob.pe
	REGIÓN TACNA	MARIO GENARO COPA CONDE	CONSEJERO REGIONAL - CANDARAVE	Ca. Gregorio Albarracín N° 532	Tel: 052- 603019 Anexo: 263	952 520 973	-	www.regiontacna.gob.pe
	REGIÓN TACNA	ARNOLD ELVIS CONDORI CUTIPA	CONSEJERO REGIONAL - TARATA	Ca. Gregorio Albarracín N° 533	Tel: 052- 603019 Anexo: 281	965 070 703	-	www.regiontacna.gob.pe
	REGIÓN TACNA	EDILBERTO ARTEMIO PARIHUANA MAMANI	CONSEJERO REGIONAL - JORGE BASADRE	Ca. Gregorio Albarracín N° 534	Tel: 052- 603019 Anexo: 234	962 947 532	-	www.regiontacna.gob.pe
	REGIÓN TACNA	JOSE LUIS ANTONIO MALAGA CUTIPE	CONSEJERO REGIONAL - JORGE BASADRE	Ca. Gregorio Albarracín N° 535	Tel: 052- 603019	972 514 040	-	www.regiontacna.gob.pe

	REGIÓN TACNA	IVAN JHONY COPAJA AGUILAR	CONSEJERO REGIONAL - TARATA	Ca. Gregoria Albarracín N° 536	Tel: 082- 603019	959 142 246	-	www.regiontacna.gob.pe
	PROVINCIA DE TACNA Capital (Tacna)	JULIO DANIEL MEDINA CASTRO	ALCALDE PROVINCIAL	Ca. Inclán N° 404	052-411716 052-428878 Anexo 202 / 203 / 435568nuevo	LUIS BENAVIDES ASESOR - 955713825	-	www.munitacna.gob.pe
	DISTRITO DE ALTO DE LA ALIANZA	VICTOR ERNESTO GANDARILLAS CHAVEZ	ALCALDE DISTRITAL	Av. Prolongación Pinto N° 1337	052-311283 (Central) Anexo 220	952672167	-	www.munialtoalanza.gob.pe
	DISTRITO DE CALANA	JUAN RAMOS AROCUTIPA	ALCALDE DISTRITAL	Av. General Varela s/n - calana	990099036	999-096-584	municatana@municipalana.gob.pe	www.municipalana.gob.pe
	DISTRITO DE CIUDAD NUEVA	HELMER JOEL FERNANDEZ CHAPARRO	ALCALDE DISTRITAL	Ca. Manuel Lorenzo de Vidaure N° 448	052-310642 (Central) Sec. Vanessa Cel. 950-767-996	973863170	-	www.municipiudadnueva.gob.pe
	DISTRITO DE CORONEL GREGORIO ALBARRACIN LANCHIPA	FREDDY JAVIER HUASHUALDO HUANACUNI	ALCALDE DISTRITAL	Av. Municipal s/n cdra. 12	052-402416 Anexo 102 / 104 052-402499 052-600010	988884485	-	www.munialbarracin.gob.pe
	DISTRITO DE INCLAN	CESAR NARCISO GALLEGOS GALLEGOS	ALCALDE DISTRITAL	Av. Alto Rayo s/n	052-684001 (Central)	928226484	-	www.muninclan.gob.pe
	DISTRITO DE PACHIA	VICTOR FELIX CUTIPA MELCHOR	ALCALDE DISTRITAL	Av. Arias Araguez s/n	927507762 / 988400492 / (Central)	980216199	-	http://www.munipachia.gob.pe/web/index.php
	DISTRITO DE PALCA	HECTOR ROMAN MAMANI CANAVIRI	ALCALDE DISTRITAL	Carretera Collpa La Paz Km. 52	052-318350 (Central) Sec. Fiorela Saenz telf: 941-338-773	Asesor Principal Cel: 952959410	-	www.municipalidadpalca.gob.pe
	DISTRITO DE POCOLLAY	LUIS ALBERTO AYCA CUADROS	ALCALDE DISTRITAL	Ca. Hermanos Reynoso N° 15	052-413182 (Central) Anexo 520	934952184	-	www.munipocollay.gob.pe
	DISTRITO DE SAMA	MILTON JOHN JUAREZ VERA	ALCALDE DISTRITAL	Av. Heroes del Pacifico s/n	052-507402 (Central) Sec. Manlu Apaza Cel: 938-395-301	952261886	-	www.munidesama.gob.pe
	DISTRITO LA YARADA-LOS PALOS	JORGE EDUARDO GUTIERREZ MAMANI	ALCALDE DISTRITAL	Asoc. Rural de Vivienda Frontera los Palos Av. Miguel Grau S/N	PARA DISTRITOS RECIENTEMENTE CREADOS DESDE EL 2015 AL 2016	950509650	-	-
	PROVINCIA DE JORGE BASADRE Capital (Lecumba)	FELIX FREDY MORALES MAMANI	ALCALDE PROVINCIAL	Plaza Francisco Solomani s/n	052-475001 052-475002 Anexo 130 Sec. Diandra Castro Cel: 920603107	952975640	-	www.munijorgebasadre.gob.pe

	DISTRITO DE ILABAYA	JUAN PEDRO PARRAGA GALLEGOS	ALCALDE DISTRITAL	Ca. Alfonso Ugarte s/n	052-583400 Anexo 2308 / 4001	925576203	-	<a href="http://www.municipalidadilabaya.gob.pe/web/index.php">http://www.municipalidadilabaya.gob.pe/web/index.php</a>
	DISTRITO DE ITE	PABLO YSAUL RIVERA CHAVEZ	ALCALDE DISTRITAL	Ca. Principal s/n Pampa Alta	052-247780	952 610 626	-	<a href="http://www.municipalidadite.gob.pe/web/distribucion">http://www.municipalidadite.gob.pe/web/distribucion</a>
	DISTRITO DE LOCUMBA_A LA ESPERA	CAPITAL DE LA PROVINCIA DE JORGE BASADRE						
	PROVINCIA DE CANDARAVE Capital (Candarave)	RODOLFO ESTEBAN NINA YUFRA	ALCALDE PROVINCIAL	CANDARAVE VILLA CANDARAVE MZ. 02 LOTE 30 - B / Ca. Trilunfo Nº 111	-	017917879	-	<a href="http://www.municipalidadcandarave.gob.pe/web/index.php">http://www.municipalidadcandarave.gob.pe/web/index.php</a>
	DISTRITO DE CAIRANI	JAVIER IVAN MAMANI MAMANI	ALCALDE DISTRITAL	Plaza de Armas s/n	052-414163	952507037	-	<a href="http://www.cairani.gob.pe">www.cairani.gob.pe</a>
	DISTRITO DE CAMILACA	MODESTO MAMANI CACERES	ALCALDE DISTRITAL	Plaza Principal s/n	052-838002 052-414356	928 101 335	-	-
	DISTRITO DE CURIBAYA	ERNESTO AVELINO ALVARADO ALAY	ALCALDE DISTRITAL	Plaza de Armas N° 100	052-740203	972467880 / 932 922 812	-	<a href="http://www.municipalidadcuribaya.gob.pe">www.municipalidadcuribaya.gob.pe</a>
	DISTRITO DE HUANUARA	GARY PORFIRIO CALZAYA RAMOS	ALCALDE DISTRITAL	Plaza de Armas s/n Ca. Eloy Ureta s/n	-	990914181	-	-
	DISTRITO DE QUILAHUANI	LEONCIO QUISPE ROQUE	ALCALDE DISTRITAL	Plaza de Armas s/n	052-242627	932130913	-	-
	PROVINCIA DE TARATA Capital (Tarata)	PASCUAL CUSI SUYO	ALCALDE PROVINCIAL	Ca. Grau s/n	Central Telefónica 52 472003	979021212 / GERENTE FRESIA SERRANO 948883002	-	<a href="http://www.municipalidadtarata.gob.pe">www.municipalidadtarata.gob.pe</a>
	DISTRITO DE ESTIQUE	HERNAN HENRY TAPIA QUENTA	ALCALDE DISTRITAL	Plaza de Armas s/n	-	986039577	-	-
	DISTRITO DE ESTIQUE PAMPA	ANGEL JESUS GUILLERMO ROMERO	ALCALDE DISTRITAL	Plaza de Armas s/n	-	937559215	-	-
	DISTRITO DE HEROES ALBARRACIN	ROBERTO CARLOS COPAJA AGUILAR	ALCALDE DISTRITAL	Ca. 1 de Setiembre s/n	-	945450467	-	<a href="http://municipalidadalbaracin.gob.pe/">http://municipalidadalbaracin.gob.pe/</a>
	DISTRITO DE SITAJARA	DENIZ QUENTA CRUZ	ALCALDE DISTRITAL	Ca. San Martín s/n	-	931256686	-	-

	DISTRITO DE SUSAPAYA	FREDY NICOLAS MAMANI CHOQUE	ALCALDE DISTRITAL	Ca. Bolognesi N° 4	052-838379 (Central)	986888876	-	www.munidesusa paya.gob.pe
	DISTRITO DE TARUCACHI	JUAN VELASQUEZ LIMACHE	ALCALDE DISTRITAL	Ca. 28 de Julio s/n	052-421842 (Central)	954 004 014 / 978 591 859	-	www.munitaruca chi.gob.pe
	DISTRITO DE TICACO	SANTOS VIDAL CUNURANA PARI	ALCALDE DISTRITAL	Ca. Augusto B. Leguia s/n	-	952209793	-	-

### AUTORIDADES UGEL TARATA

Nº	NOMBRES Y APELLIDOS	INSTITUCION O CARGO	CELULA	CORREO ELECTRONICO
1	PROF. PASCUAL CUSI SUYO	Alcalde de la Municipalidad Provincial de Tarata - Presidente	972021212	pascual20045@hotmail.com
2	ING. NOE PANIAGUA CAHUANA	Secretario Tecnico del COPROSEC - Miembro	950662020	elichambe18@gmail.com
3	PROF. FREDDY JORGE ROQUE COSI	Subprefecto Provincial de Tarata - Miembro	964796876	comsetarpp@gmail.com
4	GRAL. BRIG. DEL E.P. JORGE AREVALO KALINOWSKI	3ra Brigada de Caballería base Fuerte Pachacutec - Tarata	-	NO CUENTA CON CORREO
5	MAYOR PNP MIGUEL ANGEL ENCISO POLACK	Comisario Rural de la Policía Nacional del Perú - Tarata - Miembro	989291708	mencisopolack13@gmail.com
6	LIC. RICARDO MICHAEL CHAMBE ROSAS	Repr. Centro de Salud Tarata - MINSA - Miembro	942432280	richard020685@gmail.com
7	MED. MARIATTE PEREZ FIGUERA	Medico jefe cap. I - ES SALUD - Tarata - Miembro	-	NO CUENTA CON CORREO
8	ING. ARNOLD WILLIS MAMANI LINARES	Director de la Agencia Agraria - Tarata - Miembro	927888655	arnold.spcc.ay6@gmail.com
9	SR. MARCELINO NEYRA VALLE	Juez de Paz de Tarata - Miembro	956974212	NO CUENTA CON CORREO
10	LIC. ESTHER FERNANDEZ ALVAREZ	Coordinadora del Centro de Emergencia Mujer Tarata - Miembro	928037429	fernandezalvarez_2@hotmail.com
11	PROF. AUGUSTO FREDDY ATAHUACHI MAMANI	Director de la Ugel Tarata - Miembro	952501540	afatahuachi@educaciontacna.edu.pe
12	DR. MARIO HUANCHI HUANCHI	Repr. Del Juzgado Mixto Unipersonal de Tarata - Miembro	952529034	NO CUENTA CON CORREO
13	DR. DANIEL EDME ARTETA SERRANO	Fiscal Provincial de Tarata - Miembro	916688451	deedarse@hotmail.com
14	ING. BELISARIO CONDORI CUNO	Encargado de la Oficina Zonal de AGRORURAL - Tarata - Miembro	-	ncaceres@agrorural.gob.pe
15	TNT. EDWARD SALVATIERRA PILCO	Jefe de la Compañía de Bomberos B112 Tarata - Miembro	952243743	b112salvadorcrsp@gmail.com
16	PROF. JUANA ALE FLORES	Presidente de la junta de Usuarios Tarata - Miembro	950050207	juntausuariosatarata@hotmail.com
17	SR. ANACLETO ROBLES ROBLES	Presidente de la Comisión de Regantes Lupaja - Miembro	952803481	NO CUENTA CON CORREO
18	PROF. JUANA ALE FLORES	Presidenta de la Comisión de Usuarios de Yunga - Miembro	952212181	jaléf24@gmail.com
19	SR. ALEJANDRO MIRANDA MAMANI	Presidente de la J.V. Alfonso Ugarte - Miembro	925617967	NO CUENTA CON CORREO
20	SR. EMETERIO MAMANI NINA	Presidente de la J. V. BELLA VISTA MOKARA - Miembro	996428686	NO CUENTA CON CORREO
21	SR. TOMAS AQUINO MENDOZA MAMANI	Presidente de Asoc. Juan Velazco Alvarado - Miembro	955634131	NO CUENTA CON CORREO
23	SR. SANTOS VIDAL CUNURANA PARI	Alcalde de la Municipalidad Distrital de Ticaco	952209793	municipalidaddistritalticaco@gmail.com
24	SR. HERNAN H. TAPIA QUENTA	Alcalde de la Municipalidad Distrital de Estique	920548544	mdestique@muniestique.gob.pe
26	SR. ROBERTO CARLOS COPAJA AGUILAR	Alcalde de la Municipalidad Distrital Chucatanani	945450467	heroesalbarracin1953@gmail.com

**DIRECTORIO DE AUTORIDADES Y ALIADOS ESTRATÉGICOS -  
UGEL CANDARAVE**

N°	NOMBRES Y APELLIDOS	CARGO	TELEFONO	DIRECCION
1	PROF. RODOLFO ESTEBAN NINA YUFRA	ALCALDE PROVINCIAL	917917879	Calle Triunfo N° 111
2	SR. HERNAN HERNESTO FELICIANO CAPACUTE	SUB-PREFECTO PROVINCIAL	968468184	Calle Tacna s/n
3	ODONT. ELMER URURI GARCÍA	GERENTE DEL CLAS CANDARAVE	052-797939	Calle Arica s/n
4	Sub Oficial Superior PNP. HUGO MAQUERA NINA	COMISARIO SECTORIAL PNP CANDARAVE	052-505500	Calle Arica N° 407
5	ABOG. JAVIER MARIO MAMANI VARGAS	FISCAL MIXTO CANDARAVE	052-473011 952928107	Calle Triunfo N° 218
6	DR. IRMA TITO PALACIOS	JUEZ JUZGADO MIXTO DE CANDARAVE	052583200 anexo 52722	Jr. Alfonso Ugartes/n
7	LIC. MARIA DE LA NIEVES LUQUE COLQUEHUANCA	Programa Nacional Aurora - CEM - Candarave	052-473024 994820255	Calle Tacna s/n
8	ING. NICOLÁS EDUARDO CÁCERES RIPALDA	JEFE AGENCIA ZONAL - AGRORURAL	957885975	Calle 2 de Mayo s/n
9	PBRO. WILMER VERDUGO BAUTISTA	PARROQUIA SAN JUAN BAUTISTA	052- 473029	Calle La Merced N° 101



**PLATAFORMA REGIONAL DE DEFENSA CIVIL 2022**

ITEM	NOMBRES Y APELLIDOS	CARGO	INSTITUCION	TELEFONO	DESIGNADOS	EMAIL
1	JUAN TOMCONI QUISPE	GOBERNADOR	GOBERNADOR REGIONAL DE TACNA			
2	TITO GUILLERMO CHOCANO RABANAL	DIRECTOR	DIRECTOR DE LA OFICINA DE SEGURIDAD CIUDADANA, DEFENSA NACIONAL Y COER	95258034		presidencia@regiontacna.gob.pe
3	JACQUELINE MARISOL ENCINAS COPA	PROFESORA	PREFECTA REGIONAL DE TACNA	958 363 423		codeno@regiontacna.gob.pe
5	GRAL. JORGE CRISTIAN AREYALO KALINOVSKI	GENERAL	COMANDANTE GENERAL DE LA 3RA BRIGADA DE CABALLERIA	32099321	*Tte Cnl Valeriano Yorges Eloy Pravedo 95230123 *Tte Cnl Abanico Chajón Christian Alexander 95296221	jorge_arevalo@yahoo.com.ar
7	FERNANDO CRISTIAN SALINAS ELIAS	COMANDATE FAP	JEFE DEL DESTACAMIENTO DE LA FUERZA AEREA DEL PERU	943844864	*Tte Vte Azete Carlos 943026258 calveas@gmail.com	nandosalinas@hotmail.com
8	MANUEL JESÚS RIVERA LÓPEZ	GENERAL	JEFE IVY MACROREGION POLICIAL TACNA	982268526	Mayor PNP Miguel Jesús Prado Puentes 987480863	rivera@tacna.pse@policia.gob.pe rivera@tacna.pse@gmail.com
9	PEDRO LIMACHE MINAJA	DOCTOR	PRESIDENTE DE LA DE LA CORTE SUPERIOR DE JUSTICIA DE TACNA	952108590	René Yahce 952897950	rivera@tacna.pse@gmail.com
10	MARIA EDNA ROMERO RIOS	DOCTOR	PRESIDENTE DE LA JUNTA DE FISCALES SUPERIORES TITULARES DEL DISTRITO JUDICIAL DE TACNA	987983008	Nestor Canciano 952967326	pimachendi@gob.pe
11	EDWARD PERCY YARGAS VALDERRAMA	DOCTOR	JEFE DE LA OFICINA DE DEFENSORIA DE TACNA - DEFENSORÍA DEL PUEBLO	952807923	52423346	maedroni@gmail.com pfs.tacna@mpfn.gob.pe
12	MARCO ANTONIO CORTEZ LARA	MONSEÑOR	OBISPO DE LA DIOCESIS DE TACNA Y MOQUEGUA	A 982 812 598 (secretario personal) B 952710454 (secretaria del obispado)	*Patricia Jaramillo Vargas 944444760	secretariaobispotacna@hotmail.com secretariaobispotacna@gmail.com pjaramillovargas@gmail.com
13	VICTOR PEDRO FRANCO CASTRO	LICENCIADO	DIRECTOR REGIONAL DE EDUCACIÓN	952881201		
14	DR. OSCAR LENIN GALDOS RODRIGUEZ	DOCTOR	DIRECTOR REGIONAL DE SALUD	952844839 (PERSONAL) 912852227 (OFICINA)	Miguel Angel 99844035	ostegados@hotmail.com / og@tacna.minsa.gob.pe/ramilgaldos@desat.tacna.gob.pe
15	LENIN DAVID PAREDES MAMANI	INGENIERO	DIRECTOR REGIONAL DE LA PRODUCCIÓN DE TACNA	947782051		direprota@regiontacna.gob.pe
16	LIC YENY ARACELI VILLAMUEVA BURGIA	DIRECTOR	DIRECTOR REGIONAL DE COMERCIO EXTERIOR Y TURISMO	96430831		direprota@regiontacna.gob.pe
17	ABOG. ROSARIO DEL CARMEN GARCÍA ANDIA	INGENIERO	DIRECTOR REGIONAL DE TRANSPORTES Y COMUNICACIONES	colopri		dircomtacna@regiontacna.gob.pe rosaryvillamueva@gmail.com
18	MAG. ELIANA VASQUEZ ORDOÑEZ	DIRECTORA	DIRECTOR REGIONAL DE TRABAJO Y PROMOCIÓN DEL EMPLEO	94354613		dirjod@regiontacna.gob.pe / calaequ@gmail.com
19	MARTINA FRANCISCA ALFEREZ YARGAS	INGENIERO	DIRECTOR REGIONAL DE AGRICULTURA	910643020	PPPP Jorge Espada 052-24171	direcciontrabajo@tacna.gob.pe mofot@hotmail.com
20		INGENIERO	DIRECTOR REGIONAL DE ENERGIA Y MINAS	025 458100		martina@yahoo.com
21	EBERT LUIS MIFANDA MARCA	ARQUITECTO	DIRECTOR REGIONAL DE VIVIENDA, CONSTRUCCIÓN Y SANEAMIENTO	052-436391		rtacna@mimen.gob.pe
22	ING. JAIME FIDEL CASTRO DELGADO	INGENIERO	GERENTE GENERAL DEL PET	952 439 420		divienda@regiontacna.gob.pe
23	ING. MERCEDES LILIANA PRIETO CASTILLO	INGENIERO	JEFE ZONAL DE PROMOS TACNA-MOQUEGUA	955402503		pet@pet.gob.pe
24	ROBERTO JESUS TICONA CALIZAYA	INGENIERO	ADMINISTRADOR LOCAL DE AGUA CAPLINA Y LOCUMBA	952877220		mprieto@provismac.gob.pe / Mprieto@sun.gob.pe
25	EUGENIO GOMEZ	INGENIERO	PRESIDENTE DE LAS JUNTAS DE USUARIOS VALLE TACNA, BAJO CAPLINA, LA YARADA Y SAM	052-878732		rticon@ana.gob.pe
26	MAG. DANIEL ARNALDO ZEGARRA RIVERA	DIRECTOR	DIRECTOR DE LA DIRECCIÓN DESCONCENTRADA DE CULTURA DE TACNA	978075381		ala-csp@alacumb@ana.gob.pe
27	ALBERTO DIAZ NEIRA	INGENIERO	DIRECTOR EJECUTIVO DEL SERVICIO NACIONAL DE SANIDAD AGRARIA SENASA-TACNA	963289882		dzegarra@cultura.gob.pe
28	CORINNE ISABELLE FLORES LEMAIRE	PPRESIDENTE	PRESIDENTE DE LA CÁMARA DE COMERCIO, INDUSTRIA Y PRODUCCIÓN DE TACNA	956809880		csf@cm@senata.gob.pe
29	NESTOR HUGO EYZAGUIRRE REYNOZO	JEFE	JEFE ZONAL FONCODES -TACNA	052-248086		corinnefloreslem@icmail.com tacna@camaratacna.org.pe reyzaguirre@foncodes.gob.pe

ITEM	NOMBRES Y APELLIDOS	CARGO	INSTITUCION	TELEFONO DESIGNADOS	EMAIL
29	CORINNE ISABELLE FLORES LEMARIE	PRESIDENTE	PRESIDENTE DE LA CÁMARA DE COMERCIO, INDUSTRIA Y PRODUCCIÓN DE TACNA	95889100	corinnefloreslemarie@hotmail.com tacna@camaratacna.org.pe
29	NESTOR HUGO EYZAGUIRRE REYNOSO	JEFE	JEFE ZONAL FONCODES - TACNA	052-241006	reyzaguirre@foncodes.gob.pe
30	ABOG. DAVID ALBERTO SILVA ACEYEDO	JEFE ZONAL	ZONA REGISTRAL N.º VIII SEDE TACNA - SUNARP	95386061 97676707	0520246501DAMEXO 5201
31	ANTONIO FIQUELME SOTELO CALDERÓN	ABOGADO	JEFE DE LA OFICINA ZONAL TACNA - COFOPRI	98935982	
32	JESÚS PAUL GORDILLO BEGAZO	ARQUEOLOGO	DIRECTOR DEL ARCHIVO REGIONAL DE TACNA	05214400 05248225	gordillo@regionaltacna.gob.pe archivo regional tacna@hotmail.com
33	ROMULO JAVIER GUERRERO ROJAS	INTENDENTE	INTENDENTE DE LA ADIUNA TACNA	052-532120 anexo 4520	rguerrero@sonat.gob.pe
34	SUMIER ELADIO YELEZ DE VILLA CASTILLO	INTENDENTE	INTENDENCIA REGIONAL, SUMAT DE TACNA	052-532120 ANEXO 45000	svielez@sonat.gob.pe
35	EDUALDA MEDINA CHAVEZ DEL CARPIO	INGENIERA	DIRECTOR ZONAL 7- SEMAMH	98947403	emolina@semamh.gob.pe
36	CESAR ARTURO SALDAÑA MIREÑA	DIRECTOR	DIRECTOR DE LA OFICINA DEPARTAMENTAL DEL IRI - TACNA	95740097	Brevedá Cabana Portugal 938674456 tacna@iri.gob.pe brevedaportugal@iri.gob.pe
37	EDSON CUENTAS ARENAS		JEFATURA ZONAL DE MODIFICACIONES DE TACNA	92903065	
38	JOSE ORLANDO GUIZA BRAYO	ADMINISTRADOR	ADMINISTRADOR DEL BANCO DE TACNA - TACNA	052-241474	
39	VICTOR RAÚL MONZÓN GONZALES	INGENIERO	GERENTE GENERAL DE ELECTROSUR - TACNA	052553205 ANEXO 100-100	vmonzon@electosur.com.pe
40	ZHORZHUK HUACO ARENAS	INGENIERO	GERENTE GENERAL DE ESESUR - TACNA	052 205300 ANEXO 100	huaco Jari Lugo Gullón 973892222 huaco@esgsur.com.pe
41	JUAN ALBERTO SEMINARIO MACHUCA	INGENIERO	GERENTE GENERAL DE LA EPS - TACNA	954324377	Vicce Salinas Medina jsalinas@eps tacna.com.pe 95265243
42	EDWING CANDIA SAMZO	DOCTOR	RED ASISTENCIAL TACNA DE ESSALUD	83954076 M4510192	MAVIRA PAULLO 912 295 798 edwingcandia@gmail.com edwingcandia@essalud.gob.pe
43	JUAN CARLOS MENDOZA CORRALES	INGENIERO	DIRECTOR ZONAL DEL SENATI TACNA - MOQUEGUA	052-306576	
43	JUAN CARLOS MENDOZA CORRALES	INGENIERO	DIRECTOR ZONAL DEL SENATI TACNA - MOQUEGUA	052-306576	
44	JUANA CAROLINA ORTIZ CAM	ARQUITECTA	GERENTE ZONAL SENCICO - TACNA	93096237	91500940 Graciela Herrera ortiz@senecico.gob.pe
45	CLAUDIO ALVAREZ SOLIS	INGENIERO	PRESIDENTE DEL PD - TACNA	052-42401 052-423501	pd tacna@hotmail.com
46	JOSÉ ALEJANDRO CONDORI SALINAS	INGENIERO	GERENTE GENERAL DE JOFPA TACNA	95285898	jcondori@cofi tacna.com.pe
47	VALTER MAURICIO SANCHEZ ESQUICHE	CBP	JEFE DE LA VII COMANDANCIA DEPARTAMENTAL DE BOMBEROS TACNA	94982923	5224602 cod@bomberosperu.gob.pe, valsan4@gmail.com
48	VILDER MONTERO ZUÑIGA	ABOGADO	PRESIDENTE DE LA CRUZ ROJA PERUANA FILIAL TACNA	96303022	Presidencia tacna@crucroja.org.pe
49	DR. JAVIER LOZANO MARREROS	RECTOR UNLBS	RECTOR JOSE BASADRE GROMOMAN	974939747	rectorunlbg@unlbg.edu.pe lozanco@unlbg.edu.pe
50	DR. JAVIER EDUARDO EUGENIO FIOS LAYAGNA	RECTOR UPT	RECTOR UNIVERSIDAD PRIVADA DE TACNA	95244820	rector.ado@upt.edu.pe, javierfiosla@gmail.com
51	ARQ. JUANA BEATRIZ VARGAS BERNUY	DECANO	COLEGIO DE ARQUITECTOS	98912232	vargasbea@gmail.com
52	ING. DANTE QUENAYA	DECANO	COLEGIO DE INGENIEROS	95246420	mesadepanes@coptacna.org.pe
53	ROSA CHAMBE MAMANI	DECANA	PRESIDENTE DEL COMITEE TACNA, DECANA DEL COLEGIO DE TECNOLOGOS MEDICOS	971303326	rosachm@gmail.com
54	DR. BENJAMIN MUÑOZ ESPINEL	DECANO	COLEGIO MÉDICO	052-241897	consejo regional tacna@unp.org.pe
55	ABOG. JAIME SILVERT MONTALICO CCALLA	DECANO	COLEGIO DE ABOGADOS	96602628	jaimemontalico4@gmail.com mesadepanes@unp.org.pe
56	OSCAR GONZALES ROCHA	INGENIERO	DIRECTOR EJECUTIVO DE SOUTHER PERU		
57	AGUSTIN ALBERTO KURIZ PONCE	ADMINISTRADOR	ADMINISTRADOR DEL CONSORCIO DE AEROPUERTO ANDINO S.A TACNA	052-576072 ANEXO 302	

58	EDVIN YELA CACERES	ADMINISTRADOR	ADMINISTRADOR DE LA CORPORACIÓN PERUANA DE AEROPUERTOS DE AVIACIÓN COMERCIAL S.A. COPAC TACNA	052-20672 979470533		evelac@copac.gob.pe
59	ACTUALIZAR	JEFE ZONAL	JEFS ZONALES DE EMPRESAS DE TELEFONÍA, TELEFÓNICA MOVISTAR, CLARO, ETC.			
60	IVAN TRAVERSO BEDON	JEFE REGIONAL	JEFE REGIONAL DE OSINERGMIN	0000-4000		
61	LIC. JORGE ARNALDO GIGLIO YARGAS	GRAL PMP	JEFE ZONAL DE SUCAMEC	972513903		
62	FERNANDO JARA SANTOS	ABOGADO	PRESIDENTE DE LA BENEFICENCIA PÚBLICA	952626300 052-47001		
63	PATRICIA YERONICA JARAMILLO YARGAS	INGENIERA	SECRETARIA GENERAL DE CARITAS TACNA- MOQUEGUA	944444749 052-24392		patricia.jaramillo@caritas.org.pe
64	ARTURO SALAZAR MORALES	PSICOLOGO	DIRECTOR DE LA ALDEA INFANTIL SAN PEDRO	940979502		psarasano@gmail.com
65	JUAN CARLOS LIENDO DVIEDO	JEFE	JEFE DE LA SECCION DE SOPORTE ADMINISTRATIVO COMPLEJO FRONTERIZO SANTA ROSA	052-501020 ANEXO 45 210	057407363	jeffata_santos@strosal.gob.pe liendo@strosal.gob.pe
66	CHRISTIAN RIVEROS ARTEAGA	LICENCIADO	ADMINISTRACIÓN TÉCNICA FORESTAL Y DE FAUNA SILVESTRE MOQUEGUA TACNA (SERFOR)	94540400 052412036		riveros@serfor.gob.pe
67	FRANCK GROVER YILLANUEVA YARGAS	DIRECTOR	JEFE DE LA UNIDAD ZONAL TACNA AGRO RURAL	95504762		yillanueva@agrorural.gob.pe
68	LUIS ALBERTO YELASQUEZ SALDARRIAGA	LCENCIADO	REPRESENTANTE DE LA SUPERINTENDENCIA TRANSPORTE TERRESTRE DE PERSONAS CARGA Y MERCANCIAS SUTRAN	972259522		yelasquez@sutran.gob.pe
69	APAZA IQUIRA MARIBEL AURORA	COORDINADOR	COORDINADOR DE ENLACE TERRITORIAL MIDIS TACNA	952024700		mapaza@midis.gob.pe
70	ALAN RENZO TISMADO YARGAS	REPRESENTANTE	COORDINAR GENERAL DE TACNA DE LA AGENCIA ADVENTISTA PARA EL DESARROLLO Y RECURSOS ASISTENCIALES ADRA - PERU	933430230		
71	JUAN BUJANDA GIRALDO	COORDINADOR	COORDINADOR REGIONAL DE LAS JUNTAS VECINALES DE SEGURIDAD CIUDADANA DE LA REGIÓN TACNA	98050451		jddbh@hotmail.com

### MAPA: ESTABLECIMIENTO DE SALUD DE LA DERESA

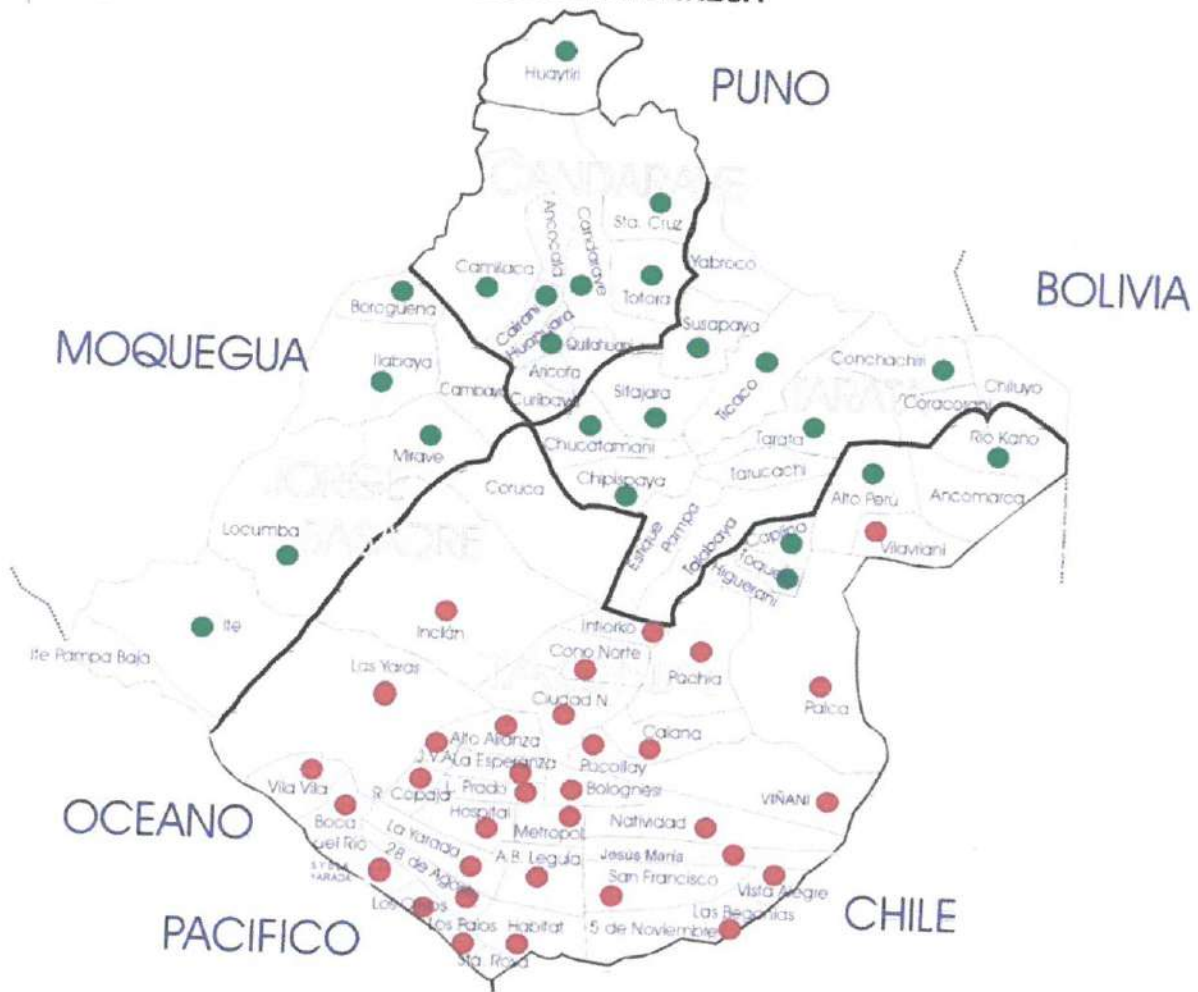

Víctor Pedro Franco Castro  
**DIRECTOR REGIONAL DE EDUCACIÓN TACNA**

**Asistencia Técnica**  
Carmen Elvira Quispe Quispe - Responsable Regional PREVAED 0068  
**Especialista Ambiental de la DRET**

**Equipo Técnico**  
Luis Fernando Cabrera Náquira.  
**Director de Gestión Pedagógica de la DRET**

Jhon Percy Barahona Coras  
**Director de Gestión Institucional de la DRET**

David Luciano Yndigoyen Sucasaire  
**Jefe de la Unidad de Infraestructura de la DRET**

Dirección Regional de Educación Tacna, Carretera a Calana, Km 11 - Tacna Teléfono: 952-687942  
Página web: <http://www.educaciontacna.edu.pe>



**GOBIERNO REGIONAL DE TACNA**  
Lic. JHON PERCY BARAHONA CORAS  
Director de Gestión Institucional  
- Tacna -

DIRECCIÓN REGIONAL DE EDUCACIÓN - TACNA  
DIRECCIÓN DE GESTIÓN PEDAGÓGICA  
MIG. CARMEN ELVIRA QUISPE QUISPE  
Especialista en Educación Secundaria  
Cv 111127



DIRECCIÓN  
REGIONAL  
EDUCACIÓN



# PLAN DE CONTINGENCIA ANTE BAJAS TEMPERATURAS



DIRECCION REGIONAL DE  
EDUCACIÓN TACNA

## INDICE

- 1. Introducción**
- 2. Información General**
- 3. Base Legal**
- 4. Objetivos del Plan de Contingencia**
  - 4.1. Objetivo General
  - 4.2. Objetivos Específicos
- 5. Determinación del Escenario de Riesgo**
  - 5.1. Identificación del Peligro
  - 5.2. Identificación de la Vulnerabilidad
    - 5.2.1. Exposición
    - 5.2.2. Fragilidad
    - 5.2.3. Resiliencia
  - 5.3. Descripción Escenario de Riesgo
- 6. Organización frente a una Emergencia**
- 7. Procedimientos Específicos**
  - 7.1. Procedimiento de Alerta
  - 7.2. Procedimiento de Coordinación
  - 7.3. Procedimiento de Respuesta
  - 7.4. Procedimiento para la Continuidad del Servicio Educativo
- 8. Recursos Financieros, Logístico y Humanos**
- 9. Anexos:**
  - 9.1. Flujograma de Continuidad del Servicio Educativo
  - 9.2. Protocolo de Comunicación en Emergencia
  - 9.3. Directorio Telefónico de Emergencia

## **PLAN DE CONTINGENCIA ANTE BAJAS TEMPERATURAS** **DE LA DIRECCIÓN REGIONAL DE EDUCACIÓN TACNA**

### **1. INTRODUCCIÓN**

En el Perú, la población más vulnerable de los departamentos Altoandinos y de la Amazonía sufre año tras año los efectos adversos de las heladas y el friaje, principalmente por no contar con las herramientas necesarias que les permitan manejar sus riesgos, ni tampoco con el apoyo oportuno del Estado para protegerse de los impactos de dichos fenómenos. En sí, las heladas y el friaje terminan causando estragos en la salud de las personas y en sus medios de vida, al mermar su capacidad productiva y reducir su seguridad alimentaria.

El presente Plan de Contingencia por Bajas Temperaturas, se constituye en un documento que ha sido elaborado según Ley N°29664 los principios y procesos del Sistema Nacional de Gestión del Riesgo de Desastres (SINAGERD) y su Reglamento aprobado por D.S. N°048-2011-PCM, así como el Plan Nacional de Gestión del Riesgos de Desastres (PLANAGERD) y la R.M. N° 188-2015-PCM, que aprobó los “Lineamientos para la formulación y aprobación de los Planes de Contingencia”; donde comprende los procedimientos específicos preestablecidos de coordinación, alerta, respuesta ante la ocurrencia o inminencia de un evento particular para el cual se tiene escenarios definidos en nuestra región.

La contingencia por bajas temperaturas heladas, se refieren a la probable ocurrencia de este evento adverso como es la presencia periódica, en forma anual, de las heladas que afecta a la vida y salud de las personas, los medios de subsistencia económicos, sociales y ambientales de la población, es generado por un fenómeno meteorológico de origen natural, que de igual forma afecta a la comunidad educativa en las instituciones educativas de la zona altoandina de la Dirección Regional de Educación Tacna.

Este tipo de emergencias, amerita que la Dirección Regional de Educación de Tacna, cuente con un Plan de Contingencias a fin de tener un instrumento normativo que permita ponerlo en operación cuando sea requerido, que el personal esté debidamente entrenado para resolver situaciones de desastres y emergencias con eficacia, eficiencia, a nivel individual y colectivo.



## 2. INFORMACIÓN GENERAL

- a. Dirección: Carretera a Calana km. 11, en la Región Tacna, de la Provincia de Tacna del Distrito de Calana.



- b. La Dirección Regional de Educación cuenta con cuatro UGEL:
- Unidad de Gestión Educativa Local Tacna, ubicado en la provincia de Tacna, distrito de Tacna.
  - Unidad de Gestión Educativa Local Tarata, ubicado en la provincia de Tarata, distrito de Tarata.
  - Unidad de Gestión Educativa Local Jorge Basadre, ubicado en la provincia de Jorge Basadre, distrito de Locumba.
  - Unidad de Gestión Educativa Local Candarave, ubicado en la provincia de Candarave, distrito de Candarave.
- Ámbito jurisdiccional de la DRET:



**Provincia de Tacna y sus distritos:** Tacna, Alto Alianza, Calana, Ciudad Nueva, Inclán, Palca, Pocollay, Sama Las Yaras, Gregorio Albarracín, Pachía y La Yarada los Palos.



**Provincia de Tarata y sus distritos:** Tarata, Héroe Albarracín (Chucatamani), Estique, Estique Pampa, Sitajara, Susapaya, Tarucachi, Ticaco.



**Provincia de Candarave y sus distritos:** Candarave, Cairani, Camilaca, Curibaya, Huanuara, Quilahuani.

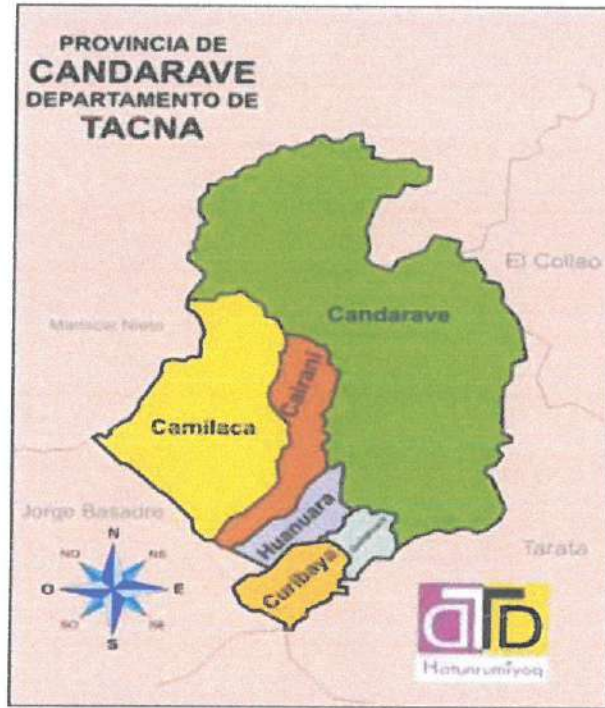

**Provincia de Jorge Basadre y sus distritos:** Ite, Locumba e Ilabaya.



INFORMACIÓN ESTADÍSTICA 2021 : MATRICULA, DOCENTES, ADMINISTRATIVOS, AUXILIARES, SERVICIOS EDUCATIVOS ESCOLARIZADOS Y NO ESCOLARIZADOS POR NIVEL Y MODALIDAD

NIVEL Y MODALIDAD	REGION TACNA						GESTION PUBLICA						GESTION PRIVADA					
	MATRICULA	SECCIONES	DOCENTE	ADMINISTRATIVO	AUXILIARES	SSEE	MATRICULA	SECCIONES	DOCENTE	ADMINISTRATIVO	AUXILIARES	SSEE	MATRICULA	SECCIONES	DOCENTE	ADMINISTRATIVO	AUXILIARES	SSEE
<b>TOTAL = (A+B)</b>	<b>94738</b>	<b>5662</b>	<b>5922</b>	<b>973</b>	<b>219</b>	<b>1128</b>	<b>74479</b>	<b>4349</b>	<b>4592</b>	<b>697</b>	<b>198</b>	<b>891</b>	<b>20259</b>	<b>1313</b>	<b>1330</b>	<b>276</b>	<b>21</b>	<b>237</b>
<b>A. ESCOLARIZADO</b>	<b>91837</b>	<b>5009</b>	<b>5879</b>	<b>973</b>	<b>219</b>	<b>786</b>	<b>71578</b>	<b>3696</b>	<b>4549</b>	<b>697</b>	<b>198</b>	<b>549</b>	<b>20259</b>	<b>1313</b>	<b>1330</b>	<b>276</b>	<b>21</b>	<b>237</b>
INICIAL	14417	1036	930	131	189	305	12244	782	662	95	173	219	2173	254	268	36	16	86
PRIMARIA	36158	1933	1678	164	17	247	29636	1499	1443	105	12	182	6522	434	235	59	5	65
SECUNDARIA	28488	1327	2457	493	0	139	23576	1034	1906	402	0	92	4912	293	551	91	0	47
<b>EDUCACION SUP. NO UNIV.</b>	<b>6152</b>	<b>262</b>	<b>401</b>	<b>94</b>	<b>0</b>	<b>16</b>	<b>1993</b>	<b>92</b>	<b>239</b>	<b>47</b>	<b>0</b>	<b>5</b>	<b>4159</b>	<b>170</b>	<b>162</b>	<b>47</b>	<b>0</b>	<b>11</b>
SUP. PEDAGOGICA	874	36	115	23	0	3	501	17	84	17	0	1	373	19	31	6	0	2
SUP. TECNOLOGICA	4878	202	238	62	0	12	1092	51	107	21	0	3	3786	151	131	41	0	9
SUP. ARTISTICA	400	24	48	9	0	1	400	24	48	9	0	1	0	0	0	0	0	0
<b>OTRAS MODALIDADES</b>	<b>6622</b>	<b>451</b>	<b>413</b>	<b>91</b>	<b>13</b>	<b>79</b>	<b>4129</b>	<b>289</b>	<b>299</b>	<b>48</b>	<b>13</b>	<b>51</b>	<b>2493</b>	<b>162</b>	<b>114</b>	<b>43</b>	<b>0</b>	<b>28</b>
EDUC. ESPECIAL (INICIAL)	55	7	8	0	1	3	55	7	8	0	1	3	0	0	0	0	0	0
EDUC. ESPECIAL (PRIMARIA)	139	18	36	12	12	3	139	18	36	12	12	3	0	0	0	0	0	0
BASICA ALTERN (inc. inicial)	310	70	31	26	0	16	310	70	31	26	0	16	0	0	0	0	0	0
BASICA ALTERN (avanzado)	1992	142	179	8	0	23	1778	127	149	2	0	18	214	15	30	6	0	5
CETPRO	4126	214	159	45	0	34	1847	67	75	8	0	11	2279	147	84	37	0	23
<b>B. NO ESCOLARIZADO</b>	<b>2901</b>	<b>653</b>	<b>43</b>	<b>0</b>	<b>0</b>	<b>342</b>	<b>2901</b>	<b>653</b>	<b>43</b>	<b>0</b>	<b>0</b>	<b>342</b>	<b>0</b>	<b>0</b>	<b>0</b>	<b>0</b>	<b>0</b>	<b>0</b>
PROGRAMAS- PROMICEI	2901	653	43	0	0	342	2901	653	43	0	0	342	0	0	0	0	0	0

METAS DE OCUPACIÓN (DOCENTES) POR UGEL CENSO EDUCATIVO - 2021

NIVEL Y/O MODALIDAD	REGIÓN TACNA	PÚBLICA + PRIVADA				PÚBLICA						PRIVADA						
		DRET	UGEL TACNA	UGEL J. BASADRE	UGEL TARATA	UGEL CANDARAWE	TOTAL	DRET	UGEL TACNA	UGEL J. BASADRE	UGEL TARATA	UGEL CANDARAWE	TOTAL	DRET	UGEL TACNA	UGEL J. BASADRE	UGEL TARATA	UGEL CANDARAWE
TOTAL = (A+B)	5922	401	4777	311	214	219	4592	239	3694	226	214	219	1330	162	1083	85	0	0
A. ESCOLARIZADO	5879	401	4749	307	208	214	4549	239	3666	222	208	214	1330	162	1083	85	0	0
INICIAL	930	0	815	51	33	31	662	0	563	35	33	31	268	0	252	16	0	0
PRIMARIA	1678	0	1446	100	67	65	1443	0	1239	72	67	65	235	0	207	28	0	0
SECUNDARIA	2457	0	2141	130	87	99	1906	0	1631	89	87	99	551	0	510	41	0	0
EDUCACIÓN SUP. NO UNIV.	401	401	0	0	0	0	239	239	0	0	0	0	162	162	0	0	0	0
SUP. PEDAGÓGICA	115	115	0	0	0	0	84	84	0	0	0	0	31	31	0	0	0	0
SUP. TECNOLÓGICA	238	238	0	0	0	0	107	107	0	0	0	0	131	131	0	0	0	0
SUP. ARTÍSTICA	48	48	0	0	0	0	48	48	0	0	0	0	0	0	0	0	0	0
OTRAS MODALIDADES	413	0	347	26	21	19	299	0	233	26	21	19	114	0	114	0	0	0
EDUC. ESPECIAL (INICIAL)	8	0	8	0	0	0	8	0	8	0	0	0	0	0	0	0	0	0
EDUC. ESPECIAL (PRIMARIA)	36	0	34	0	2	0	36	0	34	0	2	0	0	0	0	0	0	0
BÁSICA ALTERNATIVA (inc./inter.)	31	0	25	2	1	3	31	0	25	2	1	3	0	0	0	0	0	0
BÁSICA ALTERNATIVA (avanzado)	179	0	148	14	11	6	149	0	118	14	11	6	30	0	30	0	0	0
CEIPRO	159	0	132	10	7	10	75	0	48	10	7	10	84	0	84	0	0	0
B. NO ESCOLARIZADO	43	0	28	4	6	5	43	0	28	4	6	5	0	0	0	0	0	0
PROGRAMAS- PROMOEI	43	0	28	4	6	5	43	0	28	4	6	5	0	0	0	0	0	0

**METAS DE ATENCIÓN POR UGEL CENSO EDUCATIVO - 2021**

NIVEL Y/O MODALIDAD	REGIÓN TACNA	PUBLICA + PRIVADA					PUBLICA					PRIVADA						
		DRET	UGEL TACNA	UGEL J. BASADRE	UGEL TARATA	UGEL CANDARAVE	TOTAL	DRET	UGEL TACNA	UGEL J. BASADRE	UGEL TARATA	UGEL CANDARAVE	TOTAL	DRET	UGEL TACNA	UGEL J. BASADRE	UGEL TARATA	UGEL CANDARAVE
<b>TOTAL = (A+B)</b>	<b>94738</b>	<b>6152</b>	<b>82822</b>	<b>3190</b>	<b>1375</b>	<b>1199</b>	<b>74478</b>	<b>1993</b>	<b>67509</b>	<b>2403</b>	<b>1375</b>	<b>1199</b>	<b>20259</b>	<b>4159</b>	<b>15313</b>	<b>787</b>	<b>0</b>	<b>0</b>
<b>A. ESCOLARIZADO</b>	<b>91837</b>	<b>6152</b>	<b>80323</b>	<b>3009</b>	<b>1260</b>	<b>1093</b>	<b>71578</b>	<b>1993</b>	<b>65010</b>	<b>2222</b>	<b>1260</b>	<b>1093</b>	<b>20259</b>	<b>4159</b>	<b>15313</b>	<b>787</b>	<b>0</b>	<b>0</b>
INICIAL	14417	0	13428	599	214	176	12244	0	11453	401	214	176	2173	0	1975	198	0	0
PRIMARIA	36158	0	34149	1174	436	399	29636	0	27996	805	436	399	6522	0	6153	369	0	0
SECUNDARIA	28488	0	27015	785	339	349	23576	0	22323	565	339	349	4912	0	4692	220	0	0
<b>EDUCACIÓN SUP. NO UNIV.</b>	<b>6152</b>	<b>6152</b>	<b>0</b>	<b>0</b>	<b>0</b>	<b>0</b>	<b>1993</b>	<b>1993</b>	<b>0</b>	<b>0</b>	<b>0</b>	<b>0</b>	<b>4159</b>	<b>4159</b>	<b>0</b>	<b>0</b>	<b>0</b>	<b>0</b>
SUP. PEDAGÓGICA	874	874	0	0	0	0	501	501	0	0	0	0	373	373	0	0	0	0
SUP. TECNOLÓGICA	4878	4878	0	0	0	0	1092	1092	0	0	0	0	3786	3786	0	0	0	0
SUP. ARTÍSTICA	400	400	0	0	0	0	400	400	0	0	0	0	0	0	0	0	0	0
<b>OTRAS MODALIDADES</b>	<b>6622</b>	<b>0</b>	<b>5731</b>	<b>451</b>	<b>271</b>	<b>169</b>	<b>4129</b>	<b>0</b>	<b>3238</b>	<b>451</b>	<b>271</b>	<b>169</b>	<b>2493</b>	<b>0</b>	<b>2493</b>	<b>0</b>	<b>0</b>	<b>0</b>
EDUC. ESPECIAL (INICIAL)	55	0	55	0	0	0	55	0	55	0	0	0	0	0	0	0	0	0
EDUC. ESPECIAL (PRIMARIA)	139	0	136	0	3	0	139	0	136	0	3	0	0	0	0	0	0	0
BÁSICA ALTERN. (inc. Inbr.)	310	0	278	9	11	12	310	0	278	9	11	12	0	0	0	0	0	0
BÁSICA ALTERN. (avanzado)	1992	0	1722	142	84	44	1778	0	1508	142	84	44	214	0	214	0	0	0
CETPRO	4126	0	3540	300	173	113	1947	0	1261	300	173	113	2279	0	2279	0	0	0
<b>B. NO ESCOLARIZADO</b>	<b>2901</b>	<b>0</b>	<b>2499</b>	<b>181</b>	<b>115</b>	<b>106</b>	<b>2901</b>	<b>0</b>	<b>2499</b>	<b>181</b>	<b>115</b>	<b>106</b>	<b>0</b>	<b>0</b>	<b>0</b>	<b>0</b>	<b>0</b>	<b>0</b>
PROGRAMAS- PRONCEI	2901	0	2499	181	115	106	2901	0	2499	181	115	106	0	0	0	0	0	0

Fuente: Compendio Estadístico de la DRET 2021.

La Región de Tacna cuenta con una población escolar de 94,738 estudiantes, tanto en el sector público como privado. El 78.6% de la población escolar se encuentra matriculada en IIEE de gestión pública y un 21.4% en IIEE de gestión privada; como también el 71.4% del personal docente labora en IIEE públicas y el 28.6% en IIEE privadas; el 78.60% son personal administrativo en el sector público, como el 21.4% son administrativos de gestión privada.

**Relación de II.EE. del departamento de Tacna afectadas por Bajas Temperaturas y Heladas – 3,000 msnm a más.**

**RELACION DE II.EE. SUCEPTIBLES A AFECTACIÓN POR BAJAS TEMPERATURAS - 2022**

N°	Ubigeo	Departamento	Provincia	Distrito	Cod. CP MINEDU	Nom. CP MINEDU	Cod. Local	Cod. Modular	Nombre II.EE.	Nivel	Ges./ Dep.	Dirección	Docentes	Alumnos	Altitud (msnm)	Fuente	Latitud	Longitud
1	230202	TACNA	CANDARAVE	CAIRANI	114244	CAIRANI	488741	472506	307	Inicial - Jardín	Pública	JIRON CAIRANI S/N	2	12	3385	GPS_OTRAS_FUENTES (LOCAL)	172,853	-703,617
2	230202	TACNA	CANDARAVE	CAIRANI	122445	CALACALA	488755	512392	327 LEONTINA LAURA MARIN	Inicial - Jardín	Pública	PARQUE PLAZA PRINCIPAL	1	6	3615	GPS_OTRAS_FUENTES (LOCAL)	172,603	-703,455
3	230202	TACNA	CANDARAVE	CAIRANI	111300	ANCOCALA	488760	539379	331 ESPIRITU SANTO	Inicial - Jardín	Pública	CALLE BOLIVAR S/N	1	4	3395	GPS_OTRAS_FUENTES (LOCAL)	173,095	-703,858
4	230202	TACNA	CANDARAVE	CAIRANI	545428	YARABAMBA	488779	1126044	351	Inicial - Jardín	Pública	AVENIDA YARABAMBA S/N	1	6	3606	GPS_OTRAS_FUENTES (LOCAL)	172,559	-703,437
5	230202	TACNA	CANDARAVE	CAIRANI	111300	ANCOCALA	-----	3935546	NIÑOS COMUNICATIVOS	Inicial No Escolarizado	Pública	CALLE TACNA S/N	0	2	3395	UBICACION_WEB (LOCAL)	173,094	-703,388
6	230202	TACNA	CANDARAVE	CAIRANI	545428	YARABAMBA	-----	1820410	NIÑOS CREATIVOS	Inicial No Escolarizado	Pública	YARABAMBA	0	3	3606	UBICACION_WEB (LOCAL)	172,554	-703,433
7	230202	TACNA	CANDARAVE	CAIRANI	114244	CAIRANI	-----	1820409	NIÑOS EXPLORADORES	Inicial No Escolarizado	Pública	CAIRANI	0	3	3385	UBICACION_WEB (LOCAL)	-17,288	-703,634
8	230202	TACNA	CANDARAVE	CAIRANI	122445	CALACALA	-----	1820412	NIÑOS INNOVADORES	Inicial No Escolarizado	Pública	CALACALA	0	3	3615	UBICACION_WEB (LOCAL)	-	-703,454
9	230202	TACNA	CANDARAVE	CAIRANI	545428	YARABAMBA	-----	3935547	NIÑOS LABORIOSOS	Inicial No Escolarizado	Pública	YARABAMBA	0	2	3606	UBICACION_WEB (LOCAL)	172,558	-703,436
10	230202	TACNA	CANDARAVE	CAIRANI	111300	ANCOCALA	-----	1820415	NIÑOS PARTICIPATIVOS	Inicial No Escolarizado	Pública	ANCOCALA	0	3	3395	UBICACION_WEB (LOCAL)	-	-703,861
11	230202	TACNA	CANDARAVE	CAIRANI	114244	CAIRANI	488798	842930	42075 SAN MARTIN DE PORRES	Primaria	Pública	CALLE CANDARAVE 20	7	25	3385	GPS_OTRAS_FUENTES (LOCAL)	172,852	-703,614
12	230202	TACNA	CANDARAVE	CAIRANI	111300	ANCOCALA	488802	321778	42107	Primaria	Pública	ANCOCALA	1	5	3395	GPS_OTRAS_FUENTES (LOCAL)	173,094	-70,388
13	230202	TACNA	CANDARAVE	CAIRANI	122445	CALACALA	488816	321794	42109	Primaria	Pública	CALLE SAN MARTIN S/N	3	16	3615	GPS_OTRAS_FUENTES (LOCAL)	172,599	-703,452
14	230202	TACNA	CANDARAVE	CAIRANI	545428	YARABAMBA	488840	646190	42221 RICARDO PALMA	Primaria	Pública	AVENIDA PRINCIPAL S/N	3	24	3606	GPS_OTRAS_FUENTES (LOCAL)	-	-703,444
15	230202	TACNA	CANDARAVE	CAIRANI	114244	CAIRANI	810769	568741	42075 SAN MARTIN DE PORRES	Secundaria	Pública	CALLE CANDARAVE 20	9	30	3385	GPS_OTRAS_FUENTES (LOCAL)	-	-703,619
16	230202	TACNA	CANDARAVE	CAIRANI	545428	YARABAMBA	488840	1127208	42221 RICARDO PALMA	Secundaria	Pública	AVENIDA PRINCIPAL S/N	8	26	3606	GPS_OTRAS_FUENTES (LOCAL)	172,556	-703,444
17	230203	TACNA	CANDARAVE	CAMILACA	650027	ALTO CAMILACA	488878	512491	326	Inicial - Jardín	Pública	ALTO CAMILACA	2	10	3847	GPS_OTRAS_FUENTES (LOCAL)	-17,243	-703,906
18	230203	TACNA	CANDARAVE	CAMILACA	124726	TACALAYA	488784	876342	402	Inicial - Jardín	Pública	TACALAYA	1	2	4196	UBICACION_WEB (LOCAL)	-	-703,898



19	230203	TACNA	CANDARAVE	CAMILACA	651128	NUEVO CAMILACA / YARAMA	810806	1597772	430 VIRGEN DEL CARMEN	Inicial - Jardín	Publica	YARAMA	1	4	3612	GPS_OTRAS_FUENTES (LOCAL)	172,599	-703,837
20	230203	TACNA	CANDARAVE	CAMILACA	650027	ALTO CAMILACA	-----	3975108	NIÑOS AMBIENTALISTAS	Inicial No Escolarizado	Publica	ALTO CAMILACA MZ T LOTE 2	0	0	3847	MED-GPS (CP)	-17,243	-703,878
21	230203	TACNA	CANDARAVE	CAMILACA	651128	NUEVO CAMILACA / YARAMA	-----	1822706	NIÑOS BRILLANTES	Inicial No Escolarizado	Publica	NUEVO CAMILACA	0	2	3612	UBICACION_WEB (LOCAL)	172,611	-703,841
22	230203	TACNA	CANDARAVE	CAMILACA	650027	ALTO CAMILACA	-----	3969167	NIÑOS ECOLOGICOS	Inicial No Escolarizado	Publica	ALTO CAMILACA MZ L LOTE 6	0	0	3847	MED-GPS (CP)	-17,243	-703,878
23	230203	TACNA	CANDARAVE	CAMILACA	125316	CAMILACA	-----	1822705	NIÑOS OBEDIENTES	Inicial No Escolarizado	Publica	ALTO CAMILACA	0	2	3363	UBICACION_WEB (LOCAL)	172,681	-703,805
24	230203	TACNA	CANDARAVE	CAMILACA	125316	CAMILACA	-----	1822704	PECESITOS	Inicial No Escolarizado	Publica	ALTO CAMILACA	0	3	3363	UBICACION_WEB (LOCAL)	172,682	-703,805
25	230203	TACNA	CANDARAVE	CAMILACA	650027	ALTO CAMILACA	810788	321463	42076 JOSE CARLOS MARIATEGUI	Primaria	Publica	CALLE PRINCIPAL S/N	7	25	3847	UBICACION_WEB (LOCAL)	172,428	-703,895
26	230203	TACNA	CANDARAVE	CAMILACA	124726	TACALAYA	488821	321802	42110 TACALAYA	Primaria	Publica	TACALAYA	1	3	4196	MED_GPS (LOCAL)	171,182	-703,898
27	230203	TACNA	CANDARAVE	CAMILACA	651129	TAPAQUE	488897	1216571	VICTOR RAUL HAYA DE LA TORRE	Primaria	Publica	TAPAQUE	3	8	3466	UBICACION_WEB (LOCAL)	172,699	-703,852
28	230203	TACNA	CANDARAVE	CAMILACA	650027	ALTO CAMILACA	810788	594358	42076 JOSE CARLOS MARIATEGUI	Secundaria	Publica	CALLE PRINCIPAL S/N	9	22	3847	UBICACION_WEB (LOCAL)	172,428	-703,895
29	230203	TACNA	CANDARAVE	CAMILACA	651129	TAPAQUE	488897	1216613	VICTOR RAUL HAYA DE LA TORRE	Secundaria	Publica	TAPAQUE	8	13	3466	UBICACION_WEB (LOCAL)	172,699	-703,852
30	230201	TACNA	CANDARAVE	CANDARAVE	123659	CANDARAVE	488717	876615	CEBA - FORTUNATO ZORA CARVAJAL	Básica Alternativa - Avanzado	Publica	AVENIDA 2 DE MAYO S/N	4	42	3441	GPS_OTRAS_FUENTES (LOCAL)	172,693	-702,511
31	230201	TACNA	CANDARAVE	CANDARAVE	123659	CANDARAVE	488717	1126408	CEBA - FORTUNATO ZORA CARVAJAL	Básica Alternativa - Inicial e Intermedio	Publica	AVENIDA 2 DE MAYO S/N	2	18	3441	GPS_OTRAS_FUENTES (LOCAL)	172,693	-702,511
32	230201	TACNA	CANDARAVE	CANDARAVE	123659	CANDARAVE	488492	225995	296 NIÑOS DE LA INMACULADA CONCEPCION	Inicial - Jardín	Publica	CALLE LA MERCED S/N	2	35	3441	GPS_OTRAS_FUENTES (LOCAL)	172,688	-70,25
33	230201	TACNA	CANDARAVE	CANDARAVE	132744	SAN PEDRO	488500	565317	341 ALEJANDRO SANCHEZ ARTEAGA	Inicial - Jardín	Publica	CALLE SAN MARTIN S/N	1	10	3538	GPS_OTRAS_FUENTES (LOCAL)	172,539	-702,529
34	230201	TACNA	CANDARAVE	CANDARAVE	115993	SANTA CRUZ	488581	594325	346	Inicial - Jardín	Publica	CALLE 7 DE JUNIO S/N	1	14	3421	GPS_OTRAS_FUENTES (LOCAL)	172,692	-702,101
35	230201	TACNA	CANDARAVE	CANDARAVE	128945	TOTORA	488519	669002	359	Inicial - Jardín	Publica	CALLE ARTEMIO GARCIA S/N	1	4	3267	UBICACION_WEB (LOCAL)	172,802	-701,941
36	230201	TACNA	CANDARAVE	CANDARAVE	120689	YUCAMANI	488524	732875	371	Inicial - Jardín	Publica	CARRERA YUCAMANI S/N	1	3	3400	GPS_OTRAS_FUENTES (LOCAL)	172,599	-702,233

37	230201	TACNA	CANDARAVE	CANDARAVE	121997	CALLERACO	488538	732909	387	Inicial - Jardín	Pública	CALLE PRINCIPAL S/N	1	3	3399	GPS_OTRAS_FUENTES (LOCAL)	172,683	-701,826
38	230201	TACNA	CANDARAVE	CANDARAVE	124051	MULLUNI	488543	732917	388	Inicial - Jardín	Pública	CARRETERA MULLINI S/N	1	2	3155	GPS_OTRAS_FUENTES (LOCAL)	172,988	-701,894
39	230201	TACNA	CANDARAVE	CANDARAVE	127402	HUAYTIRI	488557	876946	393	Inicial - Jardín	Pública	HUAYTIRI	2	10	4492	GPS_OTRAS_FUENTES (LOCAL)	168,856	-703,742
40	230201	TACNA	CANDARAVE	CANDARAVE	131470	TALACA	527177	876953	394	Inicial - Jardín	Pública	CALLE PROLONGACION TACNA S/N	1	2	3382	UBICACION_WEB (LOCAL)	-17,288	-702,425
41	230201	TACNA	CANDARAVE	CANDARAVE	121380	PATUPATANI	488576	876961	401	Inicial - Jardín	Pública	CALLE LOS ANDES S/N	1	4	3429	GPS_OTRAS_FUENTES (LOCAL)	172,635	-702,156
42	230201	TACNA	CANDARAVE	CANDARAVE	132744	SAN PEDRO	-----	1826105	CONEJITOS	Inicial No Escolarizado	Pública	CALLE SAN MARTIN S/N	0	4	3538	UBICACION_WEB (LOCAL)	172,538	-702,535
43	230201	TACNA	CANDARAVE	CANDARAVE	120689	YUCAMANI	-----	1817008	CONEJITOS	Inicial No Escolarizado	Pública	YUCAMANI	0	2	3400	UBICACION_WEB (LOCAL)	172,598	-702,332
44	230201	TACNA	CANDARAVE	CANDARAVE	518461	KALACHULPANI	-----	3953579	NIÑOS CREATIVOS	Inicial No Escolarizado	Pública	KALACHULPANI	0	1	3844	UBICACION_WEB (LOCAL)	172,424	-701,559
45	230201	TACNA	CANDARAVE	CANDARAVE	115993	SANTA CRUZ	-----	3953578	NIÑOS EXITOSOS	Inicial No Escolarizado	Pública	SANTA CRUZ MZ N LOTE 1	0	4	3421	UBICACION_WEB (LOCAL)	172,693	-702,101
46	230201	TACNA	CANDARAVE	CANDARAVE	128945	TOTORA	-----	1817009	NIÑOS EXITOSOS	Inicial No Escolarizado	Pública	LA VICTORIA	0	1	3267	UBICACION_WEB (LOCAL)	172,803	-701,939
47	230201	TACNA	CANDARAVE	CANDARAVE	115993	SANTA CRUZ	-----	1817011	NIÑOS HEROES	Inicial No Escolarizado	Pública	7 DE JUNIO	0	2	3421	UBICACION_WEB (LOCAL)	-17,269	-702,095
48	230201	TACNA	CANDARAVE	CANDARAVE	123659	CANDARAVE	-----	1826102	OSITOS AMOROSOS	Inicial No Escolarizado	Pública	CALLE DOS DE MAYO	0	7	3441	UBICACION_WEB (LOCAL)	172,708	-702,517
49	230201	TACNA	CANDARAVE	CANDARAVE	123659	CANDARAVE	-----	1826103	PATITOS OBEDIENTES	Inicial No Escolarizado	Pública	CALLE DOS DE MAYO S/N	0	6	3441	UBICACION_WEB (LOCAL)	172,709	-702,517
50	230201	TACNA	CANDARAVE	CANDARAVE	123659	CANDARAVE	-----	1817013	PEQUEÑOS CIENTIFICOS	Inicial No Escolarizado	Pública	CALLE DOS DE MAYO S/N	0	3	3441	UBICACION_WEB (LOCAL)	172,708	-702,517
51	230201	TACNA	CANDARAVE	CANDARAVE	123659	CANDARAVE	-----	1817015	PEQUEÑOS CREATIVOS	Inicial No Escolarizado	Pública	CALLE DOS DE MAYO S/N	0	3	3441	UBICACION_WEB (LOCAL)	172,708	-702,517
52	230201	TACNA	CANDARAVE	CANDARAVE	123659	CANDARAVE	-----	1817012	PEQUEÑOS EXPLORADORES	Inicial No Escolarizado	Pública	CALLE DOS DE MAYO S/N	0	6	3441	UBICACION_WEB (LOCAL)	172,708	-702,516
53	230201	TACNA	CANDARAVE	CANDARAVE	123659	CANDARAVE	-----	1826101	RATONCITOS SINCEROS	Inicial No Escolarizado	Pública	CALLE DOS DE MAYO	0	5	3441	UBICACION_WEB (LOCAL)	172,708	-702,517
54	230201	TACNA	CANDARAVE	CANDARAVE	115993	SANTA CRUZ	488595	842997	42080 SIMON BOLIVAR	Primaria	Pública	CALLE PUÑO S/N	6	38	3421	GPS_OTRAS_FUENTES (LOCAL)	172,673	-703,083
55	230201	TACNA	CANDARAVE	CANDARAVE	121997	CALLERACO	488604	321539	42083	Primaria	Pública	CALLE PRINCIPAL S/N	1	3	3399	GPS_OTRAS_FUENTES (LOCAL)	172,681	-701,825
56	230201	TACNA	CANDARAVE	CANDARAVE	132744	SAN PEDRO	488618	321547	42084 CIRO ALEGRIA BAZAN	Primaria	Pública	CALLE ALFONSO UGARTE S/N	3	13	3538	GPS_OTRAS_FUENTES (LOCAL)	-17,255	-703,541
57	230201	TACNA	CANDARAVE	CANDARAVE	127402	HUAYTIRI	488637	477778	42113 JOSE ANTONIO ENCINAS FRANCO	Primaria	Pública	PARQUE PLAZA PRINCIPAL	3	21	4492	GPS_OTRAS_FUENTES (LOCAL)	168,852	-703,747

58	230201	TACNA	CANDARAVE	CANDARAVE	124051	MULLINI	488642	477786	42114 GLORIOSO HUSARES DE JUNIN	Primaria	Pública	MULLINI	1	3	3155	GPS_OTRAS_FUENTES (LOCAL)	-17,294	-70,189
59	230201	TACNA	CANDARAVE	CANDARAVE	120689	YUCAMANI	488656	321810	42115	Primaria	Pública	YUCAMANI	1	2	3400	GPS_OTRAS_FUENTES (LOCAL)	-	-702,338
60	230201	TACNA	CANDARAVE	CANDARAVE	131470	TALACA	488661	321828	42116	Primaria	Pública	CALLE PROLONGACION TACNA S/N	1	3	3382	GPS_OTRAS_FUENTES (LOCAL)	-	-702,425
61	230201	TACNA	CANDARAVE	CANDARAVE	128945	TOTORA	488675	472522	42214 TECNICO AGROPECUARIO	Primaria	Pública	CALLE GRAL ARTEMIO GARCIA VARGAS S/N	2	9	3267	UBICACION_WEB (LOCAL)	-17,28	-701,942
62	230201	TACNA	CANDARAVE	CANDARAVE	121380	PATAPATANI	488680	614727	42220 CESAR VALLEJO	Primaria	Pública	CALLE LOS ANDES S/N	2	5	3429	GPS_OTRAS_FUENTES (LOCAL)	-	-702,157
63	230201	TACNA	CANDARAVE	CANDARAVE	518461	KALACHULPANI	488736	1214980	42254	Primaria	Pública	CALLE PRINCIPAL S/N	1	4	3844	MED_GPS (LOCAL)	-	-701,559
64	230201	TACNA	CANDARAVE	CANDARAVE	613179	HUILTAVIRA	810793	1597764	42260	Primaria	Pública	HUILTAVIRA	1	1	3826	GPS_OTRAS_FUENTES (LOCAL)	-	-701,636
65	230201	TACNA	CANDARAVE	CANDARAVE	123659	CANDARAVE	488717	321497	FORTUNATO ZORA CARVAJAL	Primaria	Pública	AVENIDA 2 DE MAYO S/N	12	78	3441	GPS_OTRAS_FUENTES (LOCAL)	-	-702,511
66	230201	TACNA	CANDARAVE	CANDARAVE	115993	SANTA CRUZ	488595	876813	42080 SIMON BOLIVAR	Secundaria	Pública	CALLE PUNO S/N	8	39	3421	GPS_OTRAS_FUENTES (LOCAL)	-	-702,083
67	230201	TACNA	CANDARAVE	CANDARAVE	127402	HUAYTIRI	488637	876805	42113 JOSE ANTONIO ENCINAS FRANCO	Secundaria	Pública	PARQUE PLAZA PRINCIPAL	8	13	4492	GPS_OTRAS_FUENTES (LOCAL)	-	-703,747
68	230201	TACNA	CANDARAVE	CANDARAVE	128945	TOTORA	488675	1126425	42214 TECNICO AGROPECUARIO	Secundaria	Pública	CALLE GRAL ARTEMIO GARCIA VARGAS S/N	8	15	3267	UBICACION_WEB (LOCAL)	-17,28	-701,942
69	230201	TACNA	CANDARAVE	CANDARAVE	123659	CANDARAVE	488717	1126366	FORTUNATO ZORA CARVAJAL	Secundaria	Pública	AVENIDA 2 DE MAYO S/N	15	90	3441	GPS_OTRAS_FUENTES (LOCAL)	-	-702,511
70	230205	TACNA	CANDARAVE	HUANUARA	116518	HUANUARA	488939	226001	297	Inicial - Jardín	Pública	CALLE ALFONSO UGARTE S/N	2	10	3232	GPS_OTRAS_FUENTES (LOCAL)	-	-703,323
71	230205	TACNA	CANDARAVE	HUANUARA	116518	HUANUARA	-----	1829206	ABEJITAS	Inicial No Escolarizado	Pública	CALLE URDANIVA S/N	0	7	3232	UBICACION_WEB (LOCAL)	-	-703,322
72	230205	TACNA	CANDARAVE	HUANUARA	116518	HUANUARA	-----	1829205	CONEJITOS	Inicial No Escolarizado	Pública	CALLE 25 DE MARZO S/N	0	7	3232	UBICACION_WEB (LOCAL)	-	-703,221
73	230205	TACNA	CANDARAVE	HUANUARA	116518	HUANUARA	488944	844126	42089 SAN AGUSTIN	Primaria	Pública	CALLE 25 DE MARZO S/N	7	39	3232	GPS_OTRAS_FUENTES (LOCAL)	-	-703,221
74	230205	TACNA	CANDARAVE	HUANUARA	116518	HUANUARA	810774	616946	42089 SAN AGUSTIN	Secundaria	Pública	CARRETERA PROLONGACION URDANIVA	9	31	3232	UBICACION_WEB (LOCAL)	-	-703,237
75	230206	TACNA	CANDARAVE	QUILAHUANI	126658	QUILAHUANI	488958	552208	318	Inicial - Jardín	Pública	CALLE SAN MARTIN S/N	2	15	3220	GPS_OTRAS_FUENTES (LOCAL)	-	-702,584
76	230206	TACNA	CANDARAVE	QUILAHUANI	217899	PALLATA	488963	1126085	363	Inicial - Jardín	Pública	CARRETERA A PALLATA S/N	1	2	3280	GPS_OTRAS_FUENTES (LOCAL)	-	-702,417

77	230206	TACNA	CANDARAVE	QUILAHUANI	126658	QUILAHUANI	-----	1829201	PATTITOS	Inicial No Escolarizado	Pública	CALLE SAN MARTIN S/N	0	5	3220	UBICACION_WEB (LOCAL)	-17,318	-702,586
78	230206	TACNA	CANDARAVE	QUILAHUANI	126658	QUILAHUANI	-----	1829202	POLLITOS	Inicial No Escolarizado	Pública	CALLE SAN MARTIN S/N	0	6	3220	UBICACION_WEB (LOCAL)	173,177	-702,583
79	230206	TACNA	CANDARAVE	QUILAHUANI	126658	QUILAHUANI	4890000	321612	42091 ENRIQUE DEMETRIO ESTRADA SERRANO	Primaria	Pública	PASAJE TACNA S/N	7	37	3220	GPS_OTRAS_FUENTES (LOCAL)	173,176	-702,257
80	230206	TACNA	CANDARAVE	QUILAHUANI	217859	PALLATA	489019	321638	42093	Primaria	Pública	CALLE MERCADERES S/N	1	2	3280	GPS_OTRAS_FUENTES (LOCAL)	173,065	-702,417
81	230206	TACNA	CANDARAVE	QUILAHUANI	126658	QUILAHUANI	559960	669069	42091 ENRIQUE DEMETRIO ESTRADA SERRANO	Secundaria	Pública	CALLE ALFONSO UGARTE	9	28	3220	GPS_OTRAS_FUENTES (LOCAL)	173,152	-70,258
82	230302	TACNA	JORGE BASADRE	ILABAYA	120505	CORAGUAYA	489199	744920	382	Inicial - Jardin	Pública	PLAZA PRINCIPAL	1	6	3444	GPS_OTRAS_FUENTES (LOCAL)	172,772	-704,247
83	230302	TACNA	JORGE BASADRE	ILABAYA	115523	VILALACA	489241	1571967	444	Inicial - Jardin	Pública	VILALACA	1	1	3310	GPS_OTRAS_FUENTES (LOCAL)	172,926	-704,206
84	230302	TACNA	JORGE BASADRE	ILABAYA	115523	VILALACA	-----	3961859	ANGELITOS	Inicial No Escolarizado	Pública	PRINCIPAL VILALACA	0	3	3310	UBICACION_WEB (LOCAL)	172,929	-70,421
85	230302	TACNA	JORGE BASADRE	ILABAYA	120505	CORAGUAYA	-----	1836710	CORAGUAYA	Inicial No Escolarizado	Pública	CALLE 2 S/N	0	7	3444	UBICACION_WEB (LOCAL)	172,768	-704,249
86	230302	TACNA	JORGE BASADRE	ILABAYA	120505	CORAGUAYA	-----	3969893	NUBECITAS	Inicial No Escolarizado	Pública	CALLE 02 S/N	0	0	3444	MED-GPS (CP)	172,769	-704,253
87	230302	TACNA	JORGE BASADRE	ILABAYA	120505	CORAGUAYA	489316	472449	42031 DANIEL ALCIDES CARRION	Primaria	Pública	CORAGUAYA	2	9	3444	GPS_OTRAS_FUENTES (LOCAL)	172,769	-704,248
88	230302	TACNA	JORGE BASADRE	ILABAYA	115523	VILALACA	489241	646257	42225	Primaria	Pública	VILALACA	1	6	3310	GPS_OTRAS_FUENTES (LOCAL)	172,926	-704,206
89	230302	TACNA	JORGE BASADRE	ILABAYA	120505	CORAGUAYA	489316	876573	42031 DANIEL ALCIDES CARRION	Secundaria	Pública	CORAGUAYA	9	18	3444	GPS_OTRAS_FUENTES (LOCAL)	172,769	-704,248
90	230106	TACNA	TACNA	PACHIA	110707	CAPLINA	487973	472464	305	Inicial - Jardin	Pública	AVENIDA SAN MARTIN S/N	1	5	3413	GPS_OTRAS_FUENTES (LOCAL)	-17,69	-699,368
91	230106	TACNA	TACNA	PACHIA	113475	TOQUELA	487987	716837	374	Inicial - Jardin	Pública	TOQUELA	1	3	3400	UBICACION_WEB (LOCAL)	176,453	-699,386
92	230106	TACNA	TACNA	PACHIA	120961	ANCOMA	488067	1662667	42228	Inicial - Jardin	Pública	ANCOMA	1	1	3440	GPS_OTRAS_FUENTES (LOCAL)	176,221	-699,581
93	230106	TACNA	TACNA	PACHIA	233435	CHALLAVIENTO	-----	3961860	GOTITA DE AMOR	Inicial No Escolarizado	Pública	CHALLAVIENTO	0	1	3332	UBICACION_WEB (LOCAL)	176,481	-699,462
94	230106	TACNA	TACNA	PACHIA	110707	CAPLINA	488034	321091	47038 MICAELA PAREDES REJAS	Primaria	Pública	CALLE SAN MARTIN S/N	2	5	3413	GPS_OTRAS_FUENTES (LOCAL)	176,897	-699,362
95	230106	TACNA	TACNA	PACHIA	113475	TOQUELA	488048	321299	42059 TOQUELA	Primaria	Pública	TOQUELA	1	2	3400	GPS_OTRAS_FUENTES (LOCAL)	176,437	-699,401

96	230106	TACNA	TACNA	TACNA	PACHIA	233435	CHALLAVIENTO	488053	321315	42061	Primaria	Pública	CHALLAVIENTO	1	4	3332	GPS_OTRAS_FUENTES (LOCAL)	176,481	-699,461
97	230106	TACNA	TACNA	TACNA	PACHIA	120961	ANCOMA	488067	672709	42228	Primaria	Pública	ANCOMA	1	3	3440	GPS_OTRAS_FUENTES (LOCAL)	176,221	-699,581
98	230106	TACNA	TACNA	TACNA	PACHIA	110707	CAPLINA	488034	672725	42038 MICHAELA PAREDES REJAS	Secundaria	Pública	CALLE SAN MARTIN S/N	7	8	3413	GPS_OTRAS_FUENTES (LOCAL)	176,897	-699,362
99	230106	TACNA	TACNA	TACNA	PACHIA	113475	TOQUELA	488048	1597525	42059	Secundaria	Pública	TOQUELA	4	4	3400	GPS_OTRAS_FUENTES (LOCAL)	176,437	-699,401
100	230107	TACNA	TACNA	TACNA	PALCA	510889	ALTO PERU	488091	645275	350	Inicial - Jardín	Pública	ALTO PERU	1	7	4332	GPS_OTRAS_FUENTES (LOCAL)	175,737	-696,799
101	230107	TACNA	TACNA	TACNA	PALCA	126194	VILAVILANE	488109	668855	361	Inicial - Jardín	Pública	CARRETERA VILAVILANI S/N	1	9	3468	GPS_OTRAS_FUENTES (LOCAL)	178,493	-699,047
102	230107	TACNA	TACNA	TACNA	PALCA	214404	ANCOMARCA	488128	876235	409	Inicial - Jardín	Pública	CARRETERA COLLPA LA PAZ	1	14	4200	GPS_OTRAS_FUENTES (LOCAL)	175,289	-695,801
103	230107	TACNA	TACNA	TACNA	PALCA	123847	INGENIO	488294	1127083	422	Inicial - Jardín	Pública	EL INGENIO	1	7	3167	MED_GPS (LOCAL)	177,673	-699,368
104	230107	TACNA	TACNA	TACNA	PALCA	531774	RIO KAÑO	488227	1602473	42222	Inicial - Jardín	Pública	RIO KAÑO	1	4	4127	GPS_OTRAS_FUENTES (LOCAL)	174,082	-695,406
105	230107	TACNA	TACNA	TACNA	PALCA	127185	HOSPICIO	488232	1731496	42227 DANIEL ALCIDES CARRION	Inicial - Jardín	Pública	CARRETERA HOSPICIO S/N	1	2	4250	GPS_OTRAS_FUENTES (LOCAL)	175,457	-696,094
106	230107	TACNA	TACNA	TACNA	PALCA	120499	ATASPACA	---	1787220	ESTRELLITAS	Inicial No Escolarizado	Pública	ANEXO ATASPACA	0	1	3646	UBICACION_WEB (LOCAL)	177,266	-699,209
107	230107	TACNA	TACNA	TACNA	PALCA	120499	ATASPACA	488147	321323	42062 ATASPACA	Primaria	Pública	CALLE JOSE OLAYA S/N	1	2	3646	GPS_OTRAS_FUENTES (LOCAL)	177,267	-699,207
108	230107	TACNA	TACNA	TACNA	PALCA	510889	ALTO PERU	488166	843110	42064 ALFONSO UGARTE	Primaria	Pública	CARRETERA TACNA - COLLPA LA PAZ	3	13	4332	GPS_OTRAS_FUENTES (LOCAL)	175,749	-696,793
109	230107	TACNA	TACNA	TACNA	PALCA	531774	RIO KAÑO	488227	646281	42222	Primaria	Pública	RIO KAÑO	1	4	4127	GPS_OTRAS_FUENTES (LOCAL)	174,082	-695,406
110	230107	TACNA	TACNA	TACNA	PALCA	127185	HOSPICIO	488232	668889	42227 DANIEL ALCIDES CARRION	Primaria	Pública	CARRETERA HOSPICIO S/N	1	6	4250	GPS_OTRAS_FUENTES (LOCAL)	175,457	-696,094
111	230107	TACNA	TACNA	TACNA	PALCA	612424	ANCOCHILPO / TRIPARTITO	488251	877126	42244 CESAR VALLEJO	Primaria	Pública	ANCOCHULLPA	1	5	4104	GPS_OTRAS_FUENTES (LOCAL)	174,954	-694,719
112	230107	TACNA	TACNA	TACNA	PALCA	214404	ANCOMARCA	488265	843086	42246 JOSE OLAYA BALANDRA	Primaria	Pública	ANCOMARCA	1	32	4200	GPS_OTRAS_FUENTES (LOCAL)	175,289	-695,813
113	230107	TACNA	TACNA	TACNA	PALCA	123847	EL INGENIO	699927	1630060	43507	Primaria	Pública	ALTO INGENIO	1	10	3167	GPS_OTRAS_FUENTES (LOCAL)	177,688	-699,277
114	230107	TACNA	TACNA	TACNA	PALCA	126194	VILAVILANE	488190	321380	AGROPECUARIO FRANCISCO LASO	Primaria	Pública	VILAVILANI	3	24	3468	UBICACION_WEB (LOCAL)	178,495	-699,057
115	230107	TACNA	TACNA	TACNA	PALCA	510889	ALTO PERU	488166	876565	42064 ALFONSO UGARTE	Secundaria	Pública	CARRETERA TACNA - COLLPA LA PAZ	8	14	4332	GPS_OTRAS_FUENTES (LOCAL)	175,749	-696,793

116	230107	TACNA	TACNA	TACNA	PALCA	126194	VILAVILANE	488190	1127190	42068 FRANCISCO LASO	Secundaria	Pública	VILAVILANI	8	18	3468	UBICACION_WEB (LOCAL)	178,455	-699,057
117	230107	TACNA	TACNA	TACNA	PALCA	214404	ANCOMARCA	488265	1126689	42246 JOSE OLAYA BALANDRA	Secundaria	Pública	ANCOMARCA	2	15	4200	GPS_OTRAS_FUENTES (LOCAL)	175,289	-695,813
118	230403	TACNA	TARATA	TARATA	EST QUE	122809	TALABAYA	489726	594200	338	Inicial - Jardín	Pública	AVENIDA CALVARIO S/N	1	3	3426	UBICACION_WEB (LOCAL)	175,516	-699,868
119	230403	TACNA	TARATA	TARATA	EST QUE	113061	ESTIQUE PUEBLO	489745	1773654	42205	Inicial - Jardín	Pública	CALLE BOLOGNESI MZ D LO'E 2	1	2	3156	UBICACION_WEB (LOCAL)	-	-700,198
120	230403	TACNA	TARATA	TARATA	EST QUE	130041	PALQUILLA	489750	1773662	42215	Inicial - Jardín	Pública	PALQUILLA	1	2	3456	GPS_OTRAS_FUENTES (LOCAL)	175,423	-700,178
121	230403	TACNA	TARATA	TARATA	EST QUE	122809	TALABAYA	-----	3855508	ANGELITOS	Inicial No Escolarizado	Pública	TALABAYA	0	4	3426	UBICACION_WEB (LOCAL)	175,517	-699,868
122	230403	TACNA	TARATA	TARATA	EST QUE	113061	ESTIQUE PUEBLO	-----	3965983	RAYITOS DE SOL	Inicial No Escolarizado	Pública	PLAZA PRINCIPAL	0	2	3156	UBICACION_WEB (LOCAL)	175,422	-700,187
123	230403	TACNA	TARATA	TARATA	EST QUE	122809	TALABAYA	489731	321919	42125 JOSE MANJEL UBALDE	Primaria	Pública	JIRON CALVARIO S/N	1	2	3426	GPS_OTRAS_FUENTES (LOCAL)	-	-699,871
124	230403	TACNA	TARATA	TARATA	EST QUE	113061	ESTIQUE PUEBLO	489745	552307	42205	Primaria	Pública	CALLE BOLOGNESI MZ D LO'E 2	1	2	3156	UBICACION_WEB (LOCAL)	175,423	-700,198
125	230403	TACNA	TARATA	TARATA	EST QUE	130041	PALQUILLA	489750	568717	42215	Primaria	Pública	PALQUILLA	1	2	3456	GPS_OTRAS_FUENTES (LOCAL)	-17,591	-700,178
126	230404	TACNA	TARATA	TARATA	ESTIQUE PAMPA	125086	ESTIQUE PAMPA	810590	568626	339 ESTIQUE PAMPA	Inicial 8º Cuna Jardín	Pública	CALLE ESTIQUE PAMPA S/N	1	5	3070	GPS_OTRAS_FUENTES (LOCAL)	-17,539	-700,318
127	230404	TACNA	TARATA	TARATA	ESTIQUE PAMPA	125086	ESTIQUE PAMPA	-----	1849707	ESTIQUE PAMPA	Inicial No Escolarizado	Pública	ESTIQUE PAMPA	0	2	3070	UBICACION_WEB (LOCAL)	-17,539	-700,317
128	230404	TACNA	TARATA	TARATA	ESTIQUE PAMPA	125086	ESTIQUE PAMPA	810585	321885	42122 SAN ISIDRO	Primaria	Pública	CALLE CENTRAL S/N	1	4	3070	GPS_OTRAS_FUENTES (LOCAL)	-	-70,033
129	230405	TACNA	TARATA	TARATA	SITAJARA	125163	SITAJARA	489774	549618	319	Inicial - Jardín	Pública	CALLE SAN MARTIN S/N	1	4	3160	GPS_OTRAS_FUENTES (LOCAL)	173,746	-701,335
130	230405	TACNA	TARATA	TARATA	SITAJARA	623160	CHALLAGUAYA	575111	876979	369	Inicial - Jardín	Pública	CHALLAGUAYA	1	1	3265	UBICACION_WEB (LOCAL)	174,066	-70,111
131	230405	TACNA	TARATA	TARATA	SITAJARA	125163	SITAJARA	-----	1849708	SITAJARA	Inicial No Escolarizado	Pública	SITAJARA	0	2	3160	UBICACION_WEB (LOCAL)	-	-701,333
132	230405	TACNA	TARATA	TARATA	SITAJARA	125163	SITAJARA	489788	321646	42054 HORACIO ZORA CARVAJAL	Primaria	Pública	CALLE SAN MARTIN S/N	3	18	3160	GPS_OTRAS_FUENTES (LOCAL)	173,748	-701,362
133	230405	TACNA	TARATA	TARATA	SITAJARA	623160	CHALLAGUAYA	489887	321976	42131 CORONEL FRANCISCO BOLOGNESI	Primaria	Pública	CARRETERA CHALLAGUAYA	1	3	3265	GPS_OTRAS_FUENTES (LOCAL)	173,782	-701,085
134	230405	TACNA	TARATA	TARATA	SITAJARA	125163	SITAJARA	489788	594267	42054 HORACIO ZORA CARVAJAL	Secundaria	Pública	CALLE SAN MARTIN S/N	8	16	3160	GPS_OTRAS_FUENTES (LOCAL)	173,782	-701,362
135	230406	TACNA	TARATA	TARATA	SUSAPAYA	125184	SUSAPAYA	489793	549519	322 ALEJANDRO SANCHEZ ARTEAGA	Inicial - Jardín	Pública	CALLE TACNA MZ S LOTE 9	1	3	3413	GPS_OTRAS_FUENTES (LOCAL)	-	-701,327

136	230406	TACNA	TARATA	SUSAPAYA	125839	YABROCO	489806	539270	332 YABROCO	Inicial - Jardín	Pública	CALLE TACNA S/N	1	3	3314	GPS_OTRAS_FUENTES (LOCAL)	173,468	-701,182
137	230406	TACNA	TARATA	SUSAPAYA	116795	VILACOTA	489830	1761014	42130 JOSE DE SAN MARTIN	Inicial - Jardín	Pública	CALLE VILACOTA S/N	1	1	4459	GPS_OTRAS_FUENTES (LOCAL)	170,966	-70,041
138	230406	TACNA	TARATA	SUSAPAYA	125184	SUSAPAYA	-----	1857312	GOTTAS SUSAPAYA	Inicial No Escolarizado	Pública	SUSAPAYA	0	1	3413	UBICACION_WEB (LOCAL)	173,545	-701,324
139	230406	TACNA	TARATA	SUSAPAYA	125184	SUSAPAYA	489811	321661	42096 MATEO PUMACACHLA	Primaria	Pública	CALLE PUNO S/N	4	13	3413	GPS_OTRAS_FUENTES (LOCAL)	173,556	-70,132
140	230406	TACNA	TARATA	SUSAPAYA	125839	YABROCO	489825	321687	42098 JUSTO ARIAS ARAGUEZ	Primaria	Pública	CALLE PELIGRO S/N	2	12	3314	GPS_OTRAS_FUENTES (LOCAL)	173,471	-701,183
141	230406	TACNA	TARATA	SUSAPAYA	116795	VILACOTA	489830	321968	42130 JOSE DE SAN MARTIN	Primaria	Pública	CALLE VILACOTA S/N	1	2	4459	GPS_OTRAS_FUENTES (LOCAL)	170,966	-70,041
142	230406	TACNA	TARATA	SUSAPAYA	125184	SUSAPAYA	810547	568683	42096 MATEO PUMACACHLA	Secundaria	Pública	CALLE TACNA S/N	8	20	3413	UBICACION_WEB (LOCAL)	173,553	-701,324
143	230401	TACNA	TARATA	TARATA	110892	TARATA	489627	537118	CEBA - CORONEL GREGORIO ALBARRACIN	Básica Alternativa - Avanzado	Pública	CALLE ARICA S/N	10	83	3082	GPS_OTRAS_FUENTES (LOCAL)	174,788	-70,032
144	230401	TACNA	TARATA	TARATA	110892	TARATA	489627	308619	CEBA - CORONEL GREGORIO ALBARRACIN	Básica Alternativa - Inicial e Intermedio	Pública	CALLE ARICA S/N	2	8	3082	GPS_OTRAS_FUENTES (LOCAL)	174,788	-70,032
145	230401	TACNA	TARATA	TARATA	544411	UMUTE	822625	645770	TARATA	Básica Especial - Primaria	Pública	CARRETERA TARATA - TACNA KM. 02	2	2	3037	UBICACION_WEB (LOCAL)	174,965	-70,036
146	230401	TACNA	TARATA	TARATA	110892	TARATA	489482	226019	299 MICAELA BASTIDAS	Inicial - Jardín	Pública	AVENIDA GRAU S/N	6	75	3082	UBICACION_WEB (LOCAL)	174,766	-700,335
147	230401	TACNA	TARATA	TARATA	618265	HUALALAVE	489496	594234	345 NIÑO JESUS	Inicial - Jardín	Pública	JUAN V ALVARADO	3	39	3034	GPS_OTRAS_FUENTES (LOCAL)	174,835	-700,351
148	230401	TACNA	TARATA	TARATA	544070	CHACHACOMANI	489477	732891	386 CHACHACOMANI	Inicial - Jardín	Pública	CHACHACOMANI	1	2	4224	UBICACION_WEB (LOCAL)	174,052	-695,901
149	230401	TACNA	TARATA	TARATA	111809	COROCORANE	489509	1126390	417	Inicial - Jardín	Pública	CORACORANI	1	1	4357	GPS_OTRAS_FUENTES (LOCAL)	173,819	-697,428
150	230401	TACNA	TARATA	TARATA	121691	CHILUYO GRANDE	489547	1662675	42105 RAMON CASTILLA	Inicial - Jardín	Pública	CHILUYO GRANDE	1	1	4791	UBICACION_WEB (LOCAL)	173,583	-69,651
151	230401	TACNA	TARATA	TARATA	110895	PAMPA HUUYNE / PAMPUYANE	489514	1662683	42106 MANUELA ODRIA	Inicial - Jardín	Pública	PAMPAHUUYNI	1	3	4196	GPS_OTRAS_FUENTES (LOCAL)	173,257	-695,707
152	230401	TACNA	TARATA	TARATA	113154	CHALLAPALCA	489590	1662709	42230	Inicial - Jardín	Pública	CALLE KALLAPUMA S/N	1	3	4266	MED_GPS (LOCAL)	172,312	-697,948
153	230401	TACNA	TARATA	TARATA	126959	CHILUYO CHICO	489528	1698117	42231 CHILUYO CHICO	Inicial - Jardín	Pública	CHILUYO CHICO	1	2	4261	GPS_OTRAS_FUENTES (LOCAL)	173,869	-696,205
154	230401	TACNA	TARATA	TARATA	115052	KALLAPUMA	489585	1662691	43010 HORACIO ZEBALLOS GAMEZ	Inicial - Jardín	Pública	CARRETERA KALLAPUMA	1	2	4261	GPS_OTRAS_FUENTES (LOCAL)	173,173	-697,306
155	230401	TACNA	TARATA	TARATA	110892	TARATA	-----	3965971	CARIÑOSITOS	Inicial No Escolarizado	Pública	1 DE SEPTIEMBRE	0	5	3082	UBICACION_WEB (LOCAL)	174,759	-700,316

156	230401	TACNA	TARATA	TARATA	TARATA	121691	CHILUYO GRANDE	----	1849709	CHILUYO GRANDE	Inicial No Escolarizado	Pública	CHILUYO GRANDE	0	1	4291	UBICACION_WEB (LOCAL)	173,582	-696,513
157	230401	TACNA	TARATA	TARATA	TARATA	111809	CORACORANI	----	3937858	CORACORANI	Inicial No Escolarizado	Pública	CORACORANI	0	7	4357	UBICACION_WEB (LOCAL)	173,816	-697,431
158	230401	TACNA	TARATA	TARATA	TARATA	110892	TARATA	----	3965982	EXPERIMENTORES	Inicial No Escolarizado	Pública	CALLE FRANCISCO ANTONIO DE ZELA S/N	0	5	3082	UBICACION_WEB (LOCAL)	174,755	-700,314
159	230401	TACNA	TARATA	TARATA	TARATA	115052	KALLAPUMA	----	3855506	FRONTERITOS	Inicial No Escolarizado	Pública	CHALLAPALCA	0	2	4261	UBICACION_WEB (LOCAL)	-17,317	-697,306
160	230401	TACNA	TARATA	TARATA	TARATA	110892	TARATA	----	1847401	GOTITAS INFANTILES 1	Inicial No Escolarizado	Pública	CALLE 28 DE JULIO S/N	0	6	3082	UBICACION_WEB (LOCAL)	174,758	-700,316
161	230401	TACNA	TARATA	TARATA	TARATA	110892	TARATA	----	1847402	GOTITAS INFANTILES 2	Inicial No Escolarizado	Pública	CALLE 28 DE JULIO S/N	0	6	3082	UBICACION_WEB (LOCAL)	174,758	-700,316
162	230401	TACNA	TARATA	TARATA	TARATA	110892	TARATA	----	3897499	GOTITAS INFANTILES 3	Inicial No Escolarizado	Pública	CALLE 28 DE JULIO S/N	0	7	3082	UBICACION_WEB (LOCAL)	174,756	-700,314
163	230401	TACNA	TARATA	TARATA	TARATA	110892	TARATA	----	1847404	GOTITAS INFANTILES 4	Inicial No Escolarizado	Pública	CALLE 28 DE JULIO S/N	0	6	3082	UBICACION_WEB (LOCAL)	174,755	-700,314
164	230401	TACNA	TARATA	TARATA	TARATA	110892	TARATA	----	3935543	GOTITAS INFANTILES 5	Inicial No Escolarizado	Pública	CALLE 28 DE JULIO S/N	0	4	3082	UBICACION_WEB (LOCAL)	174,758	-700,319
165	230401	TACNA	TARATA	TARATA	TARATA	115052	KALLAPUMA	----	1877801	KALLAPUMA	Inicial No Escolarizado	Pública	KALLAPUMA	0	3	4261	UBICACION_WEB (LOCAL)	173,174	-697,308
166	230401	TACNA	TARATA	TARATA	TARATA	544070	CHACHACOMANI	----	3898224	NUBECITAS	Inicial No Escolarizado	Pública	CHACHACOMANI	0	2	4224	UBICACION_WEB (LOCAL)	174,093	-695,903
167	230401	TACNA	TARATA	TARATA	TARATA	110895	PAMPAHUAYUNE	----	1877808	PAMPAHUAYUNI	Inicial No Escolarizado	Pública	PAMPAHUAYUNI	0	2	4196	UBICACION_WEB (LOCAL)	173,288	-695,706
168	230401	TACNA	TARATA	TARATA	TARATA	618265	HUJALAVE	----	3970261	PEQUEÑOS CIENTIFICOS	Inicial No Escolarizado	Pública	JUAN VELASCO ALVARADO	0	0	3034	MED-GPS (CP)	174,832	-700,352
169	230401	TACNA	TARATA	TARATA	TARATA	110892	TARATA	----	3970260	PEQUEÑOS CORAZONES	Inicial No Escolarizado	Pública	1 DE SETIEMBRE	0	0	3082	MED-GPS (CP)	174,747	-700,321
170	230401	TACNA	TARATA	TARATA	TARATA	110892	TARATA	489552	543314	42074 MANUEL 1RO FRANCO RAFAEL	Primaria	Pública	CALLE GRAU S/N	15	165	3082	GPS_OTRAS_FUENTES (LOCAL)	174,763	-700,335
171	230401	TACNA	TARATA	TARATA	TARATA	116108	CONCHACHIRI	489566	321737	42103 ANDRES AVELINO CACERES	Primaria	Pública	CONCHACHIRI	1	3	4230	MED_GPS (LOCAL)	172,845	-697,161
172	230401	TACNA	TARATA	TARATA	TARATA	111809	COROCORANI	489571	321745	42104 CORACORANI	Primaria	Pública	CALLE CORACORANI S/N	1	4	4357	GPS_OTRAS_FUENTES (LOCAL)	173,816	-697,431
173	230401	TACNA	TARATA	TARATA	TARATA	121691	CHILUYO GRANDE	489547	321752	42105 RAMON CASTILLA	Primaria	Pública	CHILUYO GRANDE	1	4	4291	UBICACION_WEB (LOCAL)	173,583	-69,651
174	230401	TACNA	TARATA	TARATA	TARATA	110895	PAMPA HUAYUNE / PAMPUYANE	489514	321760	42106 MANUELA ODRIA	Primaria	Pública	PAMPAHUAYUNI	2	11	4196	GPS_OTRAS_FUENTES (LOCAL)	173,297	-695,707
175	230401	TACNA	TARATA	TARATA	TARATA	544070	CHACHACOMANI	489533	540823	42212	Primaria	Pública	ANEJO CHACHACOMANI	1	3	4224	GPS_OTRAS_FUENTES (LOCAL)	174,092	-695,901



176	230401	TACNA	TARATA	TARATA	113154	CHALLAPALCA	489590	672774	42230	Primaria	Pública	CALLE KALLAPUMA S/N	1	2	4266	MED_GPS (LOCAL)	173,312	-697,948
177	230401	TACNA	TARATA	TARATA	126959	CHILUYO CHICO	489528	732941	42231 CHILUYO CHICO	Primaria	Pública	CHILUYO CHICO	1	3	4261	GPS_OTRAS_FUENTES (LOCAL)	173,889	-696,205
178	230401	TACNA	TARATA	TARATA	243954	AYCHUTA	489508	732958	42232 MODESTO BASADRE	Primaria	Pública	CARRETERA ALTO PERU - CHALLAPALCA	1	2	4308	GPS_OTRAS_FUENTES (LOCAL)	173,465	-697,275
179	230401	TACNA	TARATA	TARATA	123549	MAMUTA	489613	732966	42234 FRANCISCO BOLOGNESI	Primaria	Pública	MAMUTA	1	3	4292	GPS_OTRAS_FUENTES (LOCAL)	173,048	-697,922
180	230401	TACNA	TARATA	TARATA	115052	KALLAPUMA	489585	1126754	43010 HORACIO ZEBALLOS GAMEZ	Primaria	Pública	CARRETERA KALLAPUMA	1	4	4261	GPS_OTRAS_FUENTES (LOCAL)	173,173	-697,306
181	230401	TACNA	TARATA	TARATA	110892	TARATA	489627	306977	CORONEL GREGORIO ALBARRACIN	Primaria	Pública	CALLE ARICA S/N	10	83	3082	GPS_OTRAS_FUENTES (LOCAL)	174,788	-70,032
182	230401	TACNA	TARATA	TARATA	126959	CHILUYO CHICO	489528	1215136	42231 CHILUYO CHICO	Secundaria	Pública	CHILUYO CHICO	8	14	4261	GPS_OTRAS_FUENTES (LOCAL)	173,889	-696,205
183	230401	TACNA	TARATA	TARATA	115052	KALLAPUMA	489585	1127166	43010 HORACIO ZEBALLOS GAMEZ	Secundaria	Pública	CARRETERA KALLAPUMA	8	14	4261	GPS_OTRAS_FUENTES (LOCAL)	173,173	-697,306
184	230401	TACNA	TARATA	TARATA	110892	TARATA	489627	876581	CORONEL GREGORIO ALBARRACIN	Secundaria	Pública	CALLE ARICA S/N	13	100	3082	GPS_OTRAS_FUENTES (LOCAL)	174,788	-70,032
185	230401	TACNA	TARATA	TARATA	110892	TARATA	489632	309864	RAMON COPAJA	Secundaria	Pública	AV. INCA GARCILAZO DE LA VEGA S/N	13	97	3082	GPS_OTRAS_FUENTES (LOCAL)	174,765	-700,302
186	230407	TACNA	TARATA	TARUCACHI	118553	TARUCACHI	489849	472480	310 TARUCACHI	Inicial - Jardín	Pública	CALLE I DE SETIEMBRE S/N	1	5	3070	GPS_OTRAS_FUENTES (LOCAL)	175,253	-700,344
187	230407	TACNA	TARATA	TARUCACHI	118553	TARUCACHI	-----	1854706	TARUCACHI	Inicial No Escolarizado	Pública	TARUCACHI	0	4	3070	UBICACION_WEB (LOCAL)	-17,526	-70,029
188	230407	TACNA	TARATA	TARUCACHI	118553	TARUCACHI	489854	321695	42099 MANUELA FLOR DE SILVA	Primaria	Pública	CALLE TACNA S/N	3	17	3070	GPS_OTRAS_FUENTES (LOCAL)	175,253	-700,354
189	230407	TACNA	TARATA	TARUCACHI	118553	TARUCACHI	489854	594291	FLOR DE SILVA	Secundaria	Pública	CALLE TACNA S/N	8	19	3070	GPS_OTRAS_FUENTES (LOCAL)	175,253	-700,354
190	230408	TACNA	TARATA	TICACO	124687	TICACO	489868	549717	316 VICTORIA BARCIA BONIFATTI	Inicial - Jardín	Pública	CALLE LEGUIA 51	2	15	3298	UBICACION_WEB (LOCAL)	174,494	-700,471
191	230408	TACNA	TARATA	TICACO	616135	KOVIRE	489892	1773670	42235 ALFONSO LUGARTE	Inicial - Jardín	Pública	KOVIRE	1	2	4345	GPS_OTRAS_FUENTES (LOCAL)	172,193	-699,135
192	230408	TACNA	TARATA	TICACO	124687	TICACO	-----	1852405	CHALLAGUAYA	Inicial No Escolarizado	Pública	CHALLAGUAYA	0	2	3298	UBICACION_WEB (LOCAL)	174,442	-70,048
193	230408	TACNA	TARATA	TICACO	124687	TICACO	-----	3855504	GOTTIAS INFANTILES	Inicial No Escolarizado	Pública	TICACO	0	7	3298	UBICACION_WEB (LOCAL)	174,447	-70,048
194	230408	TACNA	TARATA	TICACO	124687	TICACO	-----	3978290	GOTTIAS INFANTILES 6	Inicial No Escolarizado	Pública	AV. AUGUSTO B. LEGUIA S/N	0	0	3298	MED-GPS (CP)	174,445	-700,477

195	230408	TACNA	TARATA	TICACO	124687	TICACO	-----	1847408	GOTTAS INFANTILES ARCO IRIS	Inicial No Escolarizado	Pública	TICACO	0	5	3298	UBICACION_WEB (LOCAL)	174,447	-70,048
196	230408	TACNA	TARATA	TICACO	124687	TICACO	489873	321711	42101 JORGE BASADRE GROHMANN	Primaria	Pública	CALLE A. B. LEGUIA - ELOY G URETA S/N	7	51	3298	GPS_OTRAS_FUENTES (LOCAL)	-17,451	-700,451
197	230408	TACNA	TARATA	TICACO	616135	TICACO	489892	843029	42235 ALFONSO LUGARTE	Primaria	Pública	KOVIRE	1	5	4345	GPS_OTRAS_FUENTES (LOCAL)	172,193	-699,135
198	230408	TACNA	TARATA	TICACO	119028	TICACO	489905	1126796	42249 JUAN VELASCO ALVARADO	Primaria	Pública	MAMARAYA	1	1	4532	MED_GPS (LOCAL)	173,369	-699,742
199	230408	TACNA	TARATA	TICACO	124687	TICACO	489873	614818	42101 JORGE BASADRE GROHMANN	Secundaria	Pública	CALLE A B LEGUIA - ELOY G URETA S/N	9	40	3298	GPS_OTRAS_FUENTES (LOCAL)	-17,451	-700,451

### 3. BASE LEGAL

#### NORMAS NACIONALES

- Ley N° 29664 que crea el Sistema Nacional de Gestión del Riesgo de Desastres – SINAGERD.
- Decreto Supremo N° 048-2011-PCM, que reglamenta la Ley N° 29664.
- Supremo N° 111-2012-PCM que incorpora la Política Nacional de Gestión del Riesgo de Desastres como Política Nacional de obligatorio cumplimiento.
- Decreto Supremo N° 034-2014-PCM que aprueba el Plan Nacional de Gestión del Riesgo de Desastres – PLANAGERD 2014 – 2021.
- Resolución Ministerial N° 185-2015-PCM que se aprueba los “Lineamientos para la implementación de los procesos de la Gestión Reactiva”.
- Resolución Ministerial N° 276-2012-PCM “Grupos de Trabajo de la Gestión del Riesgo de Desastres” como espacios internos de articulación de las unidades orgánicas competentes de cada entidad pública.
- Resolución Ministerial N° 180-2013-PCM las “Plataformas de Defensa Civil”, como espacios permanentes de participación, coordinación, convergencia de esfuerzos e integración de propuestas.
- RM N° 173-2015-PCM, que aprobó los “Lineamientos para la Conformación y Funcionamiento de la Red Nacional de Alerta Temprana – RNAT.
- Ley N° 27867, Ley Orgánica de Gobiernos Regionales y sus modificatorias.
- Ley N° 27972, Ley Orgánica de Municipalidades y sus modificatorias.
- Ley N° 28101, Ley de Movilización Nacional.
- Decreto Supremo 047-2022-PCM que aprueba el “Plan Multisectorial ante Heladas y Friaje 2022-2024”.
- D. S. N° 038-2021-PCM, Política Nacional en Gestión del Riesgo de Desastres al 2050.
- Decreto Supremo N° 005-2006-DE-SG, Reglamento de la Ley de Movilización Nacional. Resolución Ministerial N° 185-2015-PCM que aprueba los Lineamientos para la Implementación de los Procesos de la Gestión Reactiva.
- Resolución Ministerial N° 046-2013-PCM que aprueba la Directiva N° 001-2013-PCM/SINAGERD “Lineamientos que definen el Marco de Responsabilidades en Gestión del Riesgo de Desastres de las entidades del Estado en los tres niveles de gobierno”.
- D.S. N° 008-2020-SA, Declara en Estado de Emergencia Sanitaria a nivel nacional por un plazo de 90 días calendario por la existencia del coronavirus (COVID-19).
- D.U N° 026-2020, Decreto de Urgencia que establece Medidas Excepcionales y Temporales para Prevenir la Propagación del Coronavirus (COVID-19) en el Territorio Nacional.
- D.S. N° 044-20020-PCM, declara en Estado de Emergencia Nacional por graves circunstancias que afectan la vida de la Nación a consecuencia de COVID-19.

## **NORMAS SECTORIALES**

- Ley N° 25762, Ley Orgánica del Ministerio de Educación.
- Ley N° 28044, Ley General de Educación y su modificatoria.
- Decreto Supremo N° 001-2015-MINEDU, que aprueba el Reglamento de Organización y Funciones del MINEDU.
- Decreto Supremo N° 011-2012-ED, que aprueba el Reglamento de la Ley General de Educación y su modificatoria.
- Resolución Ministerial N° 293-2015-MINEDU, que designa al Jefe de la Oficina de Defensa Nacional y de Gestión del Riesgo de Desastres – ODENAGED como Secretario Técnico.
- Resolución Viceministerial N° 051-2016-MINEDU, que aprueba los Lineamientos para la relación intergubernamental entre el Ministerio de Educación, los Gobiernos Regionales y los Gobiernos Locales.
- Resolución de Secretaría General N° 938-2015-MINEDU que aprueba los Lineamientos para la Gestión Educativa Descentralizada.
- Resolución Viceministerial N° 051-2016-MINEDU, que aprueba los Lineamientos para la relación intergubernamental entre el Ministerio de Educación, los Gobiernos Regionales y los Gobiernos Locales.
- R.S.G. N° 302-2019-MINEDU, que aprueba la norma técnica denominada “Disposiciones para la implementación de la gestión del riesgo de emergencias y desastres en el Sector Educación”.
- Resolución Ministerial N° 186-2022-MINEDU, que aprueba el documento normativo “Disposiciones para la prestación del servicio educativo durante el año 2022 en instituciones y programas educativos de la Educación Básica, ubicados en los ámbitos urbano y rural”.

## **NORMAS REGIONALES**

- O.R. N° 005-2020-CR/GOB.REG.TACNA, Declara en Emergencia Sanitaria a nivel de la Región Tacna, por la posible y/o inminente existencia del COVID-19, suspender todas las actividades que impliquen concentración de personas.
- R.D.R. N° 547, que aprueba el Plan de Trabajo denominado “Orientaciones para Prevenir y Controlar el Riesgo de Contagio de Enfermedades como el Coronavirus (COVID – 19), en las Instituciones Educativas de EBR, ETP, EBA, ED. Superior no Universitarias Públicas y Privadas de la Región Tacna”.
- Directiva N° 011-2022-DGP-DRET/GOB.REC.TACNA, establece “Orientaciones para la organización de la Brigada de Educación Ambiental y Gestión del Riesgo de Desastres en las instituciones educativas de la región Tacna”.

#### **4. OBJETIVOS DEL PLAN DE CONTINGENCIA**

##### **4.1. Objetivo General**

- 4.1.1. Establecer un conjunto de políticas y acciones para la respuesta y continuidad del servicio educativo ante la presencia o inminencia de un peligro en gran magnitud en la jurisdicción de la DRE Tacna, a fin de asegurar el servicio educativo de la jurisdicción.

##### **4.2. Objetivos Específicos**

- 4.2.1 Establecer lineamientos de acción para que los actores con competencia en la DRET, UGEL y las II.EE. implementen las acciones correspondientes, y con ello se minimice el impacto de acuerdo con la situación actual de las bajas temperaturas.
- 4.2.2 Fortalecer y mantener las capacidades jurisdiccionales existentes para prevenir, atender, contener, mitigar y responder de manera adecuada a la situación que se presente en el departamento frente a las bajas temperaturas.
- 4.2.3 Fortalecer las capacidades de la COGIREDE, coordinadores locales, directivo y docente en acciones de respuesta y rehabilitación del servicio educativo presencial y no presencial a través de la actualización del plan de Contingencia.
- 4.2.4 Establecer los mecanismos de alerta, coordinación, respuesta y continuidad del servicio educativo y evaluar la implementación.

#### **5. DETERMINACIÓN DEL ESCENARIO DE RIESGO**

##### **5.1. Identificación del Peligro**

Los tiempos en los que las temperaturas del medio ambiente descienden en algún momento por debajo de los 0°C, son conocidos como heladas. Consiste en un enfriamiento atmosférico y la consecuente congelación del agua y la humedad ambiental que produce irreparables daños a las plantas por necrotización (muerte) de sus tejidos además de los daños a la salud de la población expuesta.

Las heladas en el Perú por lo general se registran a mayores altitudes y en la estación de invierno. Las heladas ocurren en zonas altoandinas (Mapa de susceptibilidad a heladas), principalmente de Puno como también Arequipa, Moquegua y Tacna, generalmente causan daños a los seres humanos (infecciones respiratorias, neumonía), como también tiene notable incidencia sobre la

---

---

se basa en la posibilidad que los tiempos en que las temperaturas del medio ambiente descienden en algún momento por debajo de los 0°C, donde existe un enfriamiento atmosférico y la consecuente congelación del agua y la humedad ambiental. En este escenario, en la parte alta del Departamento Tacna se presentan condiciones atmosféricas que han registrado temperaturas mínimas absolutas que han establecido condiciones críticas por la presencia de heladas, produciendo impactos a las poblaciones, las áreas agrícolas y la actividad pecuaria.

Impacto esperado a nivel de riesgo Muy Alto y Alto. En el departamento Tacna aproximadamente la superficie impactada por Heladas es 509004,51 Has, donde el 40,89% están en el nivel de riesgo Muy Alto y el 29,89% en el nivel de riesgo Alto considerados sectores críticos por los daños que pueden ocasionar a la población en condición de pobreza y etario. Además, el 15,88% están en el nivel de riesgo Medio, el 9,31% en el nivel de riesgo Bajo y el 4,03% en el nivel de riesgo Muy Bajo.

Es en la zona del altiplano, ubicada entre los límites de Tacna, Moquegua y Puno, la que presentan la temperatura mínima más significativa, encontrándose por debajo de los -16°C.

#### SUPERFICIE TOTAL POR NIVELES DE RIESGO EN EL ESCENARIO HELADAS

Nivel	Superficie	%
Muy Alto	208112,64	40,89
Alto	152135,86	29,89
Medio	80841,85	15,88
Bajo	47377,96	9,31
Muy Bajo	20536,19	4,03
TOTAL	509004,51	100,00

De la superficie donde ocurre la Helada, el 40,89% de la superficie expuesta corresponde a un nivel Muy Alto, siendo el 29,89% la superficie expuesta a un nivel alto.

En el siguiente Mapa de Heladas elaborado por el Centro Nacional de Estimación, Prevención y Reducción del Riesgo de Desastres - CENEPRED se detalla la susceptibilidad a ser afectadas por bajas temperaturas - heladas en todo el

**MAPA DE SUSCEPTIBILIDAD A HELADAS A NIVEL NACIONAL**

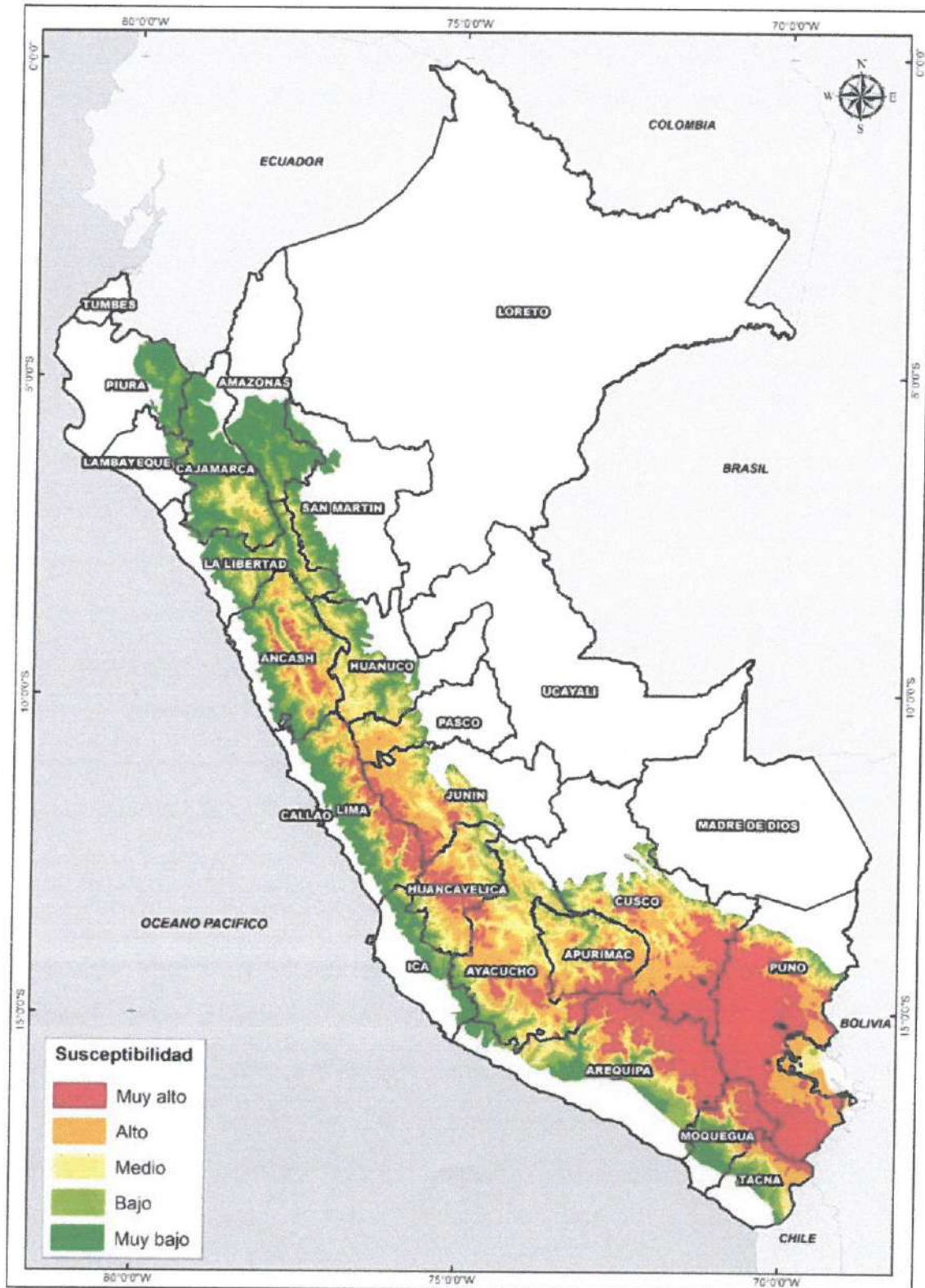

Fuente: CENEPRED

### MAPA DE RIESGOS A HELADAS A NIVEL NACIONAL

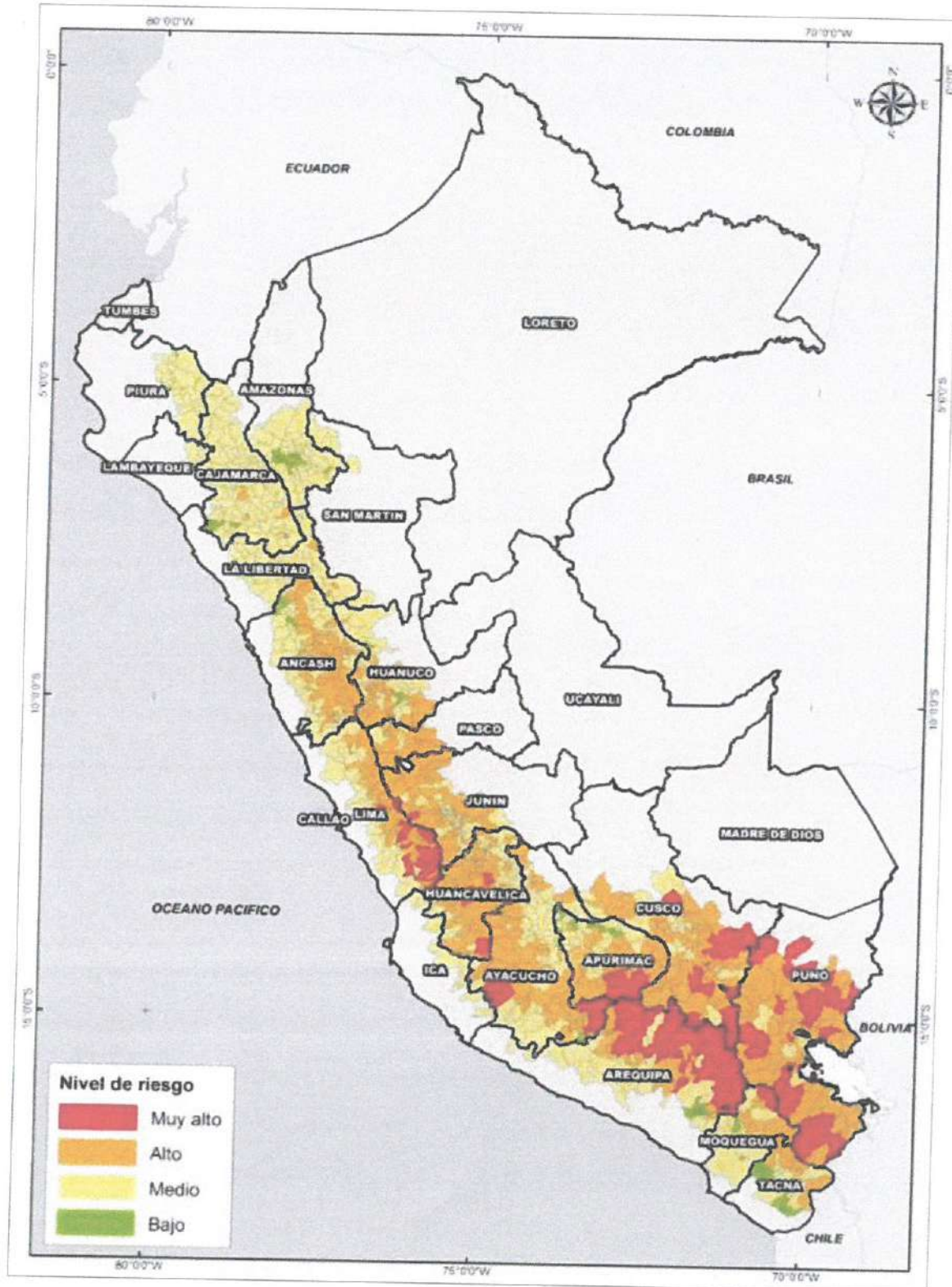

Fuente: CENEPRED



### ESCENARIO DE RIESGO ANTE PELIGRO DE HELADAS

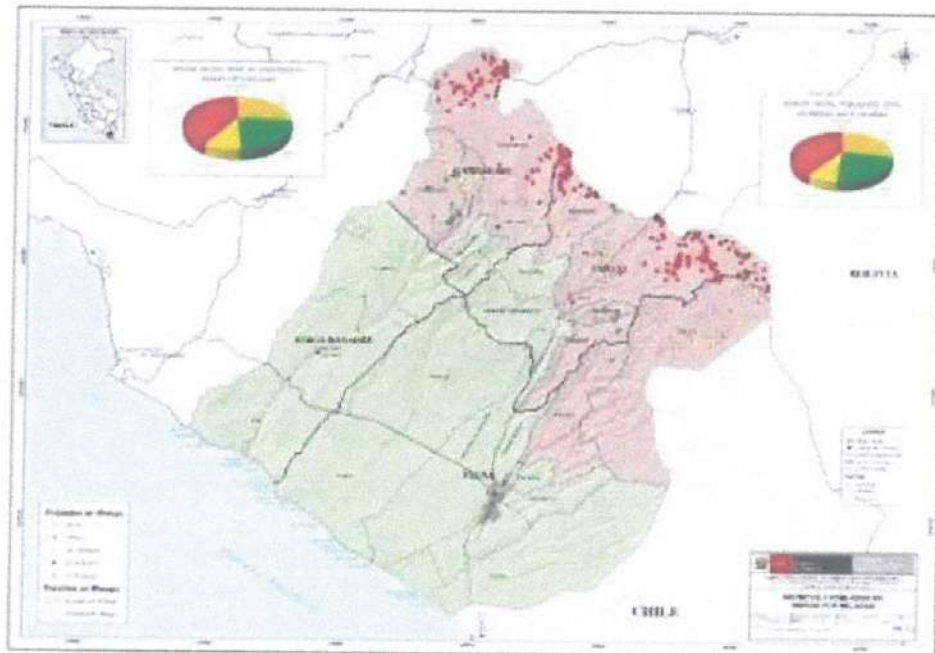

### DISTRITOS Y POBLADOS EN RIESGO ANTE HELADAS

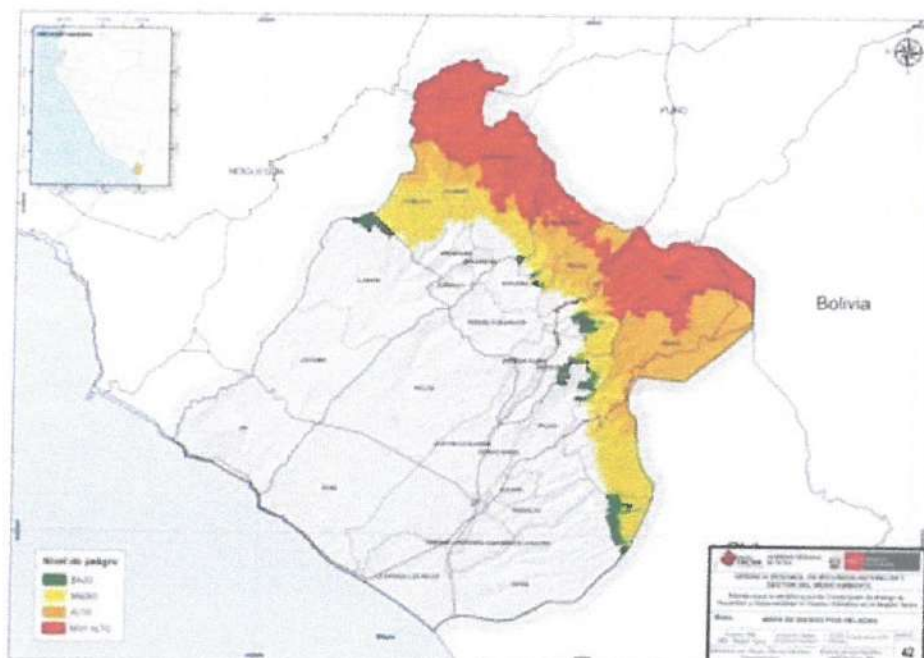

## 5.2 Identificación de la Vulnerabilidad

### 5.2.1 Exposición

En función al peligro que se ha descrito e identificado las instituciones educativas y la comunidad educativa que están expuestos al evento de Bajas Temperaturas - Heladas la provincia de Tacna son:

II.EE.	DOCENTES	ESTUDIANTES
<b>199</b>	447	2,345
Total personas →	<b>2,792</b>	

Fuente propia.

En las IIEE se incluye los PRONOEI. Se contabiliza por código modular

En función al peligro que se ha descrito e identificado las instituciones educativas los que están expuestos a la recurrencia de las bajas temperaturas como son las heladas con presencia de nevada en la zona alto andina de la Región de Tacna

PROV/DIST	IIEE	DOC	ALUM	TOTAL		
				II.EE	DOC.	EST.
<b>CANDARAVE</b>	<b>45</b>	<b>197</b>	<b>889</b>	199	447	2345
CAIRANI	9	36	154			
CAMILACA	6	32	87			
CANDARAVE	22	91	484			
HUANUARA	3	18	80			
QUILAHUANI	5	20	84			
<b>JORGE BASADRE</b>	<b>3</b>	<b>14</b>	<b>40</b>			
ILABAYA	3	14	40			
<b>TACNA</b>	<b>18</b>	<b>55</b>	<b>221</b>			
PACHIA	6	19	35			
PALCA	12	36	186			
<b>TARATA</b>	<b>40</b>	<b>181</b>	<b>1006</b>			
ESTIQUE	4	6	13			
ESTIQUE-PAMPA	2	2	9			
SITAJARA	4	14	42			
SUSAPAYA	6	18	54			
TARATA	18	108	733			
TARUCACHI	2	12	41			
TICACO	4	21	114			

La exposición, está referida a las decisiones y prácticas que ubican al ser humano y sus medios de vida en la zona de impacto en el casode la Región Tacna.

TIPO DE PELIGRO	DESCRIPCIÓN	ÁREAS EXPUESTAS
<p><b>HELADAS:</b> (Se produce cuando la temperatura ambiental baja debajo de cero grados. Son generadas por la invasión de masas de aire de origen antártico y, ocasionalmente, por un exceso de enfriamiento del suelo durante cielos claros y secos. Es un fenómeno que se presenta en la sierra peruana y con influencia en la selva, generalmente en la época de invierno).</p>	<p>Durante el presente periodo de invierno se registran Heladas meteorológicas (temperaturas iguales o inferiores a 0°C) en gran parte de las zonas alto andinas y altiplánicas que se encuentran por encima de los 3,500 msnm. Esta situación ha venido afectando de manera significativa la vida y salud de las personas; así como, sus bienes y medios de vida (ganadería y agricultura), en la Región Tacna. CODIGOS SINPAD: 0071825, 00071761, 00071775, 00071431, 00071499, 00071426, 00071429, 00071588, 00071427, 00071477, 00071425, 00071150, (Fuente: INDECI)</p>	<p>Afectación: Región Tacna. Provincia: Tacna. Distrito: Pachía, Palca. Provincia: Tarata Distritos: Estique, Susapaya, Tarata, Tarucachi, Ticaco. Provincia: Candarave Distritos: Cairani, Camilaca, Candarave Para la asistencia a dichos poblados se implementó la siguiente normatividad para los años 2022: al 2024: Decreto Supremo N° 047-2022-PCM - Ejecución del Plan Multisectorial ante Heladas y Frijaje 2022-2024.</p>

**SUPERFICIE EXPUESTA Y AFECTADA**

Nivel de Riesgo	Distrito	Superficie			
		Expuesta		Afectada	
		Áreas	%	Áreas	%
Muy Alto	Cairani	13,43	0	10,74	0
	Candarave	101871,77	20	81497,42	39
	Palca	6146,85	1	4917,48	2
	Susapaya	21000,69	4	16800,55	8
	Tarata	74791,02	15	59832,81	29
	Ticaco	4288,88	1	3431,10	2
	Alto	Cairani	4426,49	1	2655,89
Camilaca		1296,16	0	777,70	0
Candarave		19093,49	4	11456,09	2
Palca		86698,14	17	52018,88	10
Susapaya		11974,24	2	7184,54	1
Tarata		8616,39	2	5169,83	1
Ticaco		20030,96	4	12018,58	2

El 39% y 29% de la superficie afectada se ubica en los distritos de

### POBLACIÓN EXPUESTA Y AFECTADA

Nivel de Riesgo	Distritos	Población				Población de mujeres				Población etarea			
		Expuesta		Afectada		Expuesta		Afectada		Expuesta		Afectada	
		Hombres	%	Numero	%	Hombres	%	Hombres	%	Hombres	%	Hombres	%
Muy Alto	Candarave	302	10	241,6	8	150	5	120	4	124	4	99,2	3
	Palca												
	Susapaya	142	17	113,6	13	70	8	56	7	49	6	39,2	5
	Tarata	711	20	568,8	16	330	9	264	7	276	8	220,8	6
Alto	Cairani	3	0	1,8	0	1	0	0,6	0	1	0	0,6	0
	Camilaca	43	2	25,8	1	20	1	12	1	18	1	10,8	1
	Candarave	24	1	14,4	0	13	0	7,8	0	10	0	6	0
	Palca	701	46	420,6	28	320	21	192	13	240	16	144	10
	Susapaya	37	4	22,2	3	21	2	12,6	1	14	2	8,4	1
	Tarata	3	0	1,8	0	1	0	0,6	0	0	0	0	0
	Ticaco	50	6	30	4	23	3	13,8	2	20	2	12	1

En la población que se encuentra en el área del escenario de Heladas, el 16% de la población afectada se ubica en el distrito de Tarata y el 13% en el distrito de Susapaya, mientras el 7% de la población de mujeres afectada y el 7% a la población etaria (menores de 5 años y mayores de 65 años). Mientras el 13% de la población afectada se ubica en el distrito de Palca, el 7% corresponde a la población de mujeres y el 6% a la población etaria. En la zona considerada de un Alto riesgo, la población afectada al 46% se ubica en el distrito de Palca, además el 21% de población de mujeres afectada y el 10% de población etaria afectada.

### USO DE ÁREAS EXPUESTA Y AFECTADA

Nivel de Riesgo	Distritos	Bofedales-Humedales				Área agrícola				Área urbana y/o Gubernamental			
		Expuesta		Afectada		Expuesta		Afectada		Expuesta		Afectada	
		Área	%	Área	%	Área	%	Área	%	Área	%	Área	%
Muy Alto	Candarave	28894,88	35	23115,90	28	1427259,07	32	1141807,25	25	15,52	3	12,42	2
	Palca	2495,30	3	1996,24	2	179679,62	4	143743,70	3				
	Susapaya	3159,46	4	2527,57	3	0,00	0	0,00	0	14,99	3	11,99	2
	Tarata	4810,25	6	3848,20	5	447598,80	10	358079,04	8	34,50	6	27,60	5
	Ticaco	500,90	1	400,72	0	23511,88	1	18809,51	0				
Alto	Camilaca					26832,57	1	16099,54	0				
	Cairani	339,59	0	203,76	0								
	Candarave	8255,68	10	4953,41	6	182791,54	4	109674,92	2				
	Palca	14971,81	18	8983,09	11	622950,23	14	373770,14	8	177,75	33	106,65	20
	Susapaya	6318,92	8	3791,35	5	242160,35	5	145296,21	3	14,99	3	8,99	2
	Tarata	4810,25	6	2886,15	4	223799,40	5	134279,64	3	34,50	6	20,70	4
	Ticaco	1001,80	1	601,08	1	47023,76	1	28214,26	1	0,35	0	0	0

El 28% de áreas afectada de uso agrícola y el 25% de bofedales-humedales respectivamente se ubican en el distrito de Candarave. Mientras el 20% de áreas afectadas de uso urbano afectada se ubica en el distrito de Palca.

### VIVIENDAS EN CONDICIÓN DE PRECARIAS EXPUESTAS Y AFECTADA

Nivel de Riesgo	Distritos	Vivienda en condición de precariedad			
		Expuesta		Afectada	
		Número	%	Número	%
Muy Alto	Candarave	64	14	51	11
	Susapaya	70	21	17	5
	Tarata	330	29	23	2
Alto	Camilaca	7	1	4	1
	Candarave	8	1	5	0
	Palca	136	30	82	18
	Susapaya	18	5	11	3
	Ticaco	4	1	2	1

En la zona de nivel de Riesgo Muy Alto, el 11%, el 5% y el 2% de las viviendas afectadas en condición de precariedad se ubican en los distritos de Candarave, Susapaya y Tarata respectivamente. Mientras en la zona de Riesgo Alto, el 18% de las viviendas afectadas se ubica en el distrito Palca.

### 5.2.2 Fragilidad

Riesgo de desastres = f (a, e, v)  
 Amenazas

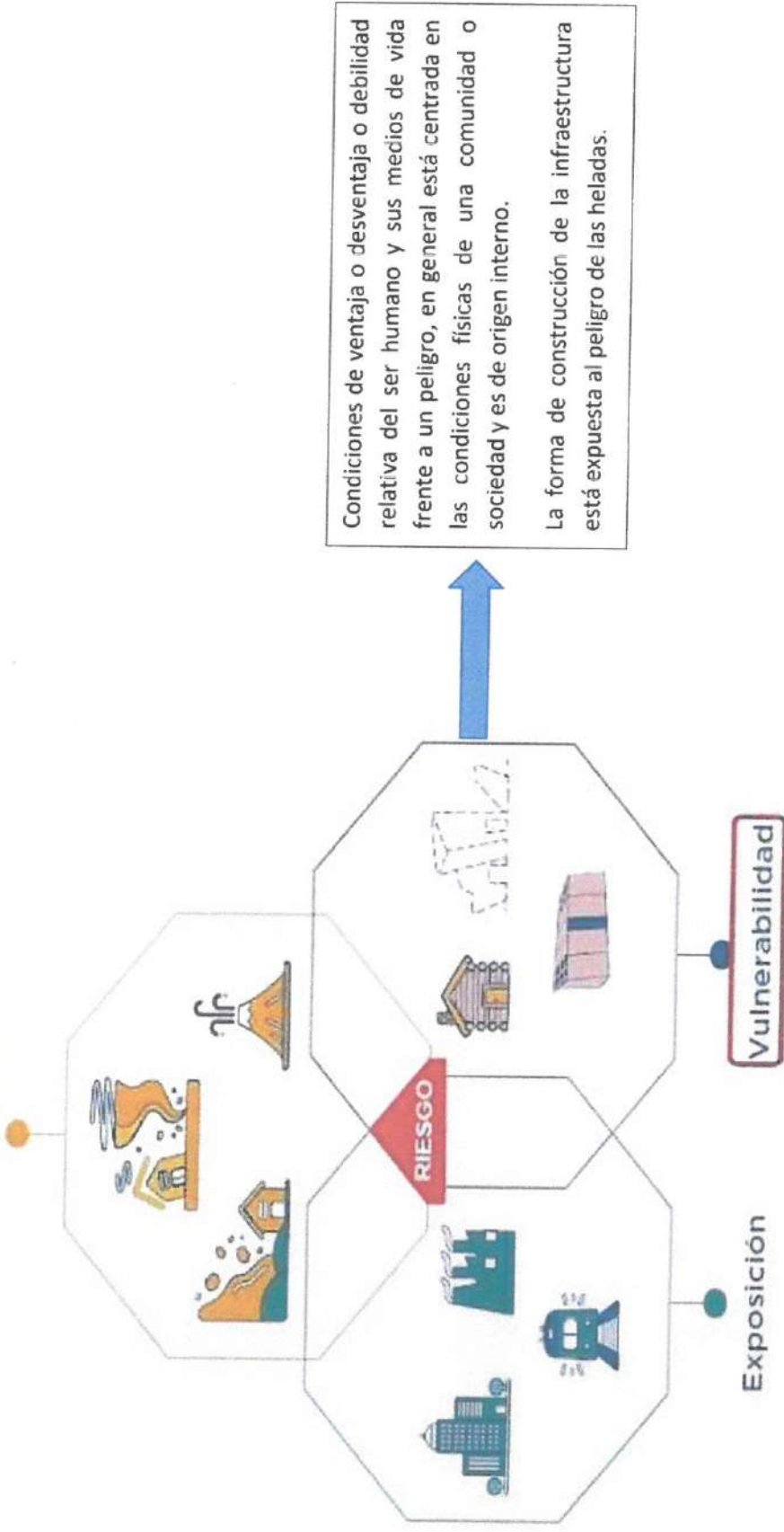

La forma de construcción de la infraestructura está expuesta al peligro de las heladas en función al cuadro de exposición identificadas

PROV / DIST	IIEE	DOC	ALUM	TOTAL		
				II.EE	DOC.	EST.
<b>CANDARAVE</b>	<b>45</b>	<b>197</b>	<b>889</b>	199	447	2345
CAIRANI	9	36	154			
CAMILACA	6	32	87			
CANDARAVE	22	91	484			
HUANUARA	3	18	80			
QUILAHUANI	5	20	84			
<b>JORGE BASADRE</b>	<b>3</b>	<b>14</b>	<b>40</b>			
ILABAYA	3	14	40			
<b>TACNA</b>	<b>18</b>	<b>55</b>	<b>221</b>			
PACHIA	6	19	35			
PALCA	12	36	186			
<b>TARATA</b>	<b>40</b>	<b>181</b>	<b>1006</b>			
ESTIQUE	4	6	13			
ESTIQUE-PAMPA	2	2	9			
SITAJARA	4	14	42			
SUSAPAYA	6	18	54			
TARATA	18	108	733			
TARUCACHI	2	12	41			
TICACO	4	21	114			

### 5.2.3 Resiliencia

Capacidad de organización de la DRET y capacidad de recuperación para enfrentar una emergencia o desastre. Se indica sobre organización, conocimientos, actitudes y campañas. En el cuadro se marcar cuáles son las acciones que se desarrolla a nivel de la jurisdicción

ASPECTOS DE RESILIENCIA	Siempre	Casi Siempre	A Veces	Casi Nunca	Nunca
La comunidad educativa organizada a nivel general.	x				
Las IE se encuentra organizada y capacitada de GRD.	x				
Existencia de normatividad local en materia de GRD				x	
Tiene una actitud positiva frente al riesgo para generar cambios			x		
Las campañas de comunicación y difusión han sido claras y fluidas			x		
Existe conocimiento y cumplimiento de la normativa ambiental			x		
Se practica el conocimiento ancestral para la explotación sostenible de los recursos naturales			x		
Se brinda capacitación en temas					

### 5.3 Descripción del Escenario de Riesgo.

En la jurisdicción de la UGELs y Dre de la región de Tacna se han registrado antecedentes en mayor medida de eventos por baja temperatura, ya que es la amenaza más latente y recurrente que presenta nuestra geografía. Respecto a las otras amenazas identificadas no se tiene mayor registro histórico de dichos eventos, en este sentido será importante hacer unacronología de los eventos por bajas temperaturas que a lo largo de nuestra historia han afectado a la región, para a partir de ello comprender el comportamiento de estos fenómenos naturales, así se tiene:

**REPORTE HISTORICO EN EL DEPARTAMENTO DE TACNA**

ESTACIÓN	LONGITUD	LATITUD	ALTITUD	PERÍODO HISTÓRICO	Nº AÑOS	%	T (°C)	FECHA
Calana	(-70.19750)	(-17.94139)	848	Feb. 1964 -Dic. 2002	39	98.2	0	5-Jul-71
Locumba	(-70.76461)	(-17.61203)	559	Ene. 1964 -Dic. 2009	46	81.1	0.6	5-Jul-66
Ite	(-70.95175)	(-17.66036)	150	Oct. 1997 -Dic. 2009	13	85.7	1.5	19/09/2009
Magoilo	(-70.32944)	(-17.32944)	260	Oct. 1995 -Abril. 2002	8	83.9	2.8	10/10/1995
Calientas	(-17.13683)	(-17.87889)	1200	Jun. 1996 - Abril 2009	14	96.6	2	10/09/2003
Ilabaya	(-70.52694)	(-17.41250)	1425	Agos. 1997 - Dic. 2009	13	87	4.5	5/07/1999
Mirave	(-70.55028)	(-17.48361)	1200	Ene. 1964 -	19	94.5	0	6/08/1971
Sama Grande	(-70.48819)	(-17.78394)	552	Ene. 1964 - Dic. 2009	46	98.6	2.2	29/09/1966
Candarave	(-70.27300)	(-17.29089)	3415	Ene. 1964 - Dic. 2002	39	90	- 10.6	30/06/1966
Tarata	(-70.03628)	(-17.47944)	3175	Ene. 1964 - Dic. 2002	39	79.8	- 4.8	20/06/09
La Yarada	(-70.52386)	(-18.21147)	58	Abr. 1974 - Dic. 2009	36	51.1	0.2	14/08/2009
Jorge Basadre	(-70.25094)	(-18.02694)	560	Ene. 1993 - Dic. 2009	17	99	4.6	27/06/1996
Tacna	(-70.26694)	(-18.05028)	452	Ene. 1964 - Mar. 1995	32	48.4	2.5	5/07/1966

## 6. ORGANIZACIÓN FRENTE A UNA EMERGENCIA

Mediante la Resolución Directoral Regional N° 000957-2022-DRET de fecha 28 de abril del 2022 se reestructuró la COGIREDE de la DRE Tacna.

Se presenta el organigrama nominal de la COGIREDE 2022-2023 de la DRE Tacna. Y también las relaciones de los integrantes de las COGIREDE de la DRE Tacna y de las UGEL Tacna, Candarave, Tarata y Jorge Basadre



# ORGANIGRAMA DE LA COMISION DE GESTION INTEGRAL DEL RIESGO DE EMERGENCIAS Y DESASTRES DE LA DRE TACNA

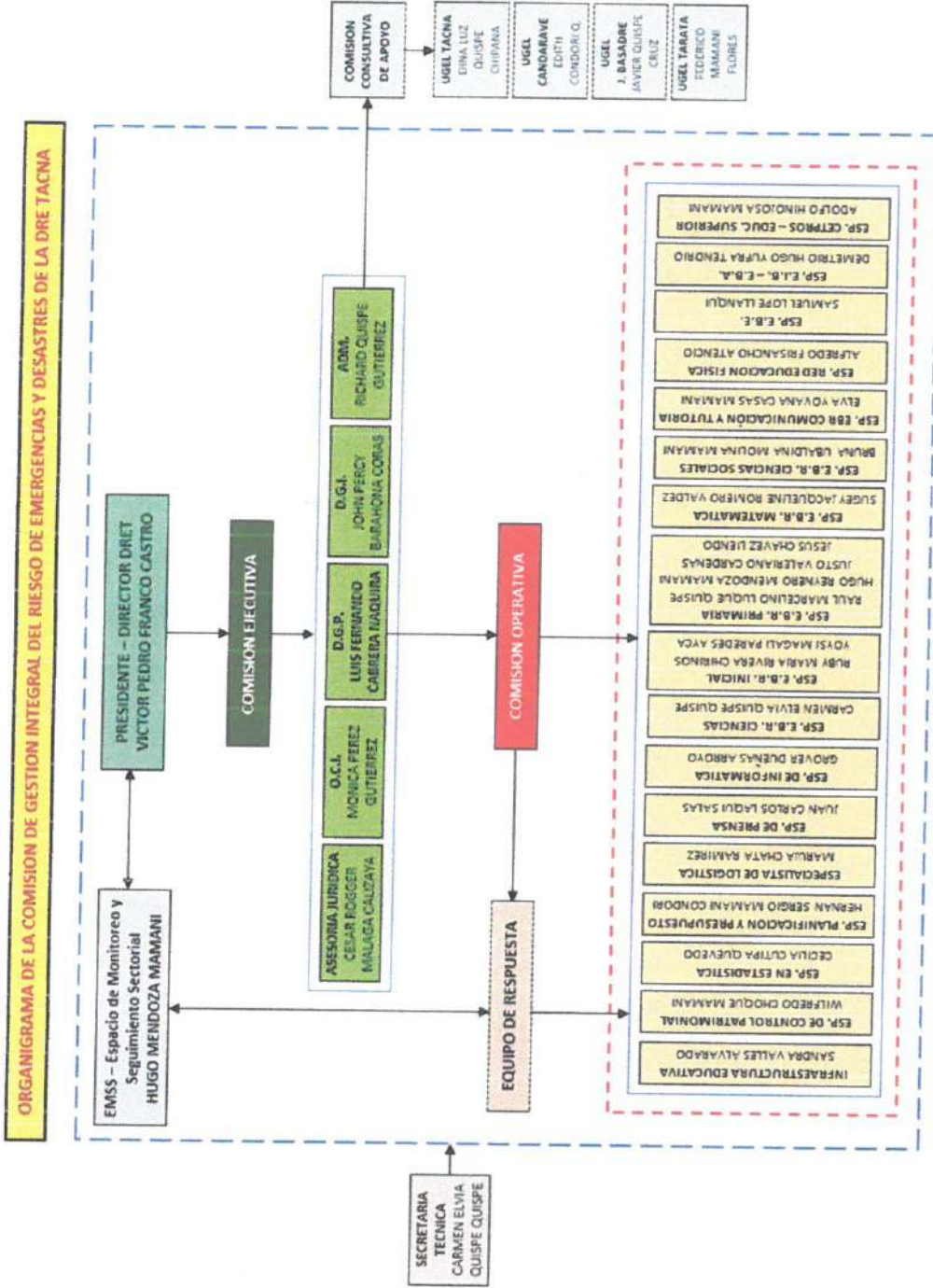

**COMISIÓN DE GESTIÓN INTEGRAL DEL RIESGO DE EMERGENCIAS Y DESASTRES DE LA DIRECCIÓN REGIONAL DE EDUCACIÓN DE TACNA – COGIREDE – DRE TACNA**

<b>COMISIÓN DE GESTIÓN INTEGRAL DEL RIESGO DE EMERGENCIAS Y DESASTRES DE LA DIRECCIÓN REGIONAL DE EDUCACIÓN DE TACNA</b>	
<b>PRESIDENTE</b>	DIRECTOR DE DRET VICTOR PEDRO FRANCO CASTRO
<b>SECRETARIO TÉCNICO</b>	CARMEN ELVIA QUISPE QUISPE
<b>ENCARGADO DEL EMED</b>	HUGO REYNERO MENDOZA MAMANI
<b>COMISION EJECUTIVA</b>	
ORGANO DE CONTROL INSTITUCIONAL	MÓNICA PÉREZ GUTIÉRREZ
JEFATURA DE LA OFICINA DE ADMINISTRACIÓN	RICHAR QUISPE GUTIERREZ
DIRECCION DE GESTIÓN PEDAGÓGICA	LUIS FERNANDO CABRERA NÁQUIRA
DIRECCION DE GESTIÓN INSTITUCIONAL	JHON PERCY BARAHONA CORAS
JEFATURA DE ASESORÍA JURÍDICA	CÉSAR ROGGER MÁLAGA CALISAYA
<b>COMISION OPERATIVA - EQUIPO DE RESPUESTA</b>	
ESPECIALISTA INFRAESTRUCTURA EDUCATIVA	SANDRA KARINNA VALLES ALVARADO
ESPECIALISTA DE CONTROL PATRIMONIAL	WILFREDO CHOQUE MAMANI
ESPECIALISTA DE PLANIFICACIÓN Y PRESUPUESTO	HERNÁN SERGIO MAMANI CONDORI
ESPECIALISTA EN ESTADISTICA	CECILIA CUTIPA QUEVEDO
ESPECIALISTA DE LOGÍSTICA	MARUJA CHATA RAMÍREZ
ESPECIALISTA DE PRENSA	JUAN CARLOS SALAS LAQUI
ESPECIALISTA DE INFORMÁTICA	GROVER DUEÑAS ARROYO
ESPECIALISTA EBR - CIENCIAS	CARMEN ELVIA QUISPE QUISPE
ESPECIALISTAS EBR - INICIAL	RUBY RIVERA CHIRINOS YOYSI MAGALI PAREDES AYCA
ESPECIALISTAS EBR - PRIMARIA	RAÚL MARCELINO LUQUE QUISPE HUGO REYNERO MENDOZA MAMANI JESÚS MARTIN CHÁVEZ LIENDO JUSTO VALERIANO CÁRDENAS
ESPECIALISTAS EBR - MATEMÁTICA	SUGEY ROMERO VALDEZ
ESPECIALISTAS EBR – CIENCIAS SOCIALES	BRUNA UBALDINA MOLINA MAMANI
ESPECIALISTA RED - ED. FÍSICA	ALFREDO FRISANCHO ATENCIO
ESPECIALISTA EN LETRAS Y TUTORIA	ELVA CASAS MAMANI
ESPECIALISTA EBE	SAMUEL LOPE LLANQUI
ESPECIALISTA EIB - EBA	DEMETRIO HUGO YUFRA TENORIO
ESPECIALISTA CETPROS - EDUCACIÓN SUPERIOR	ADOLFO HINOJOSA MAMANI

**COMISIÓN DE GESTIÓN INTEGRAL DEL RIESGO DE EMERGENCIAS Y DESASTRES DE LA  
UGEL CANDARAVE – COGIREDE**

<b>COMISIÓN DE GESTIÓN INTEGRAL DEL RIESGO DE EMERGENCIAS Y DESASTRES UGEL CANDARAVE</b>	
<b>PRESIDENTE</b>	DIRECTORA CAROLINA MOLLINEDO CATUNTA
<b>SECRETARIO TÉCNICO</b>	COORDINADOR LOCAL PREVAED FROILAN CARLOS HERRERA CANO
<b>COMISION EJECUTIVA</b>	
<b>JEFE DEL AREA DE GESTIÓN PEDAGÓGICA</b>	DANIEL ALFREDO ALANOCA PAUCAR
<b>PLANIFICADOR</b>	CARLOS FELIX ESPINOZA CRUZ
<b>COMISION OPERATIVA - EQUIPO DE RESPUESTA</b>	
<b>ESPECIALISTA EN EDUCACION CIENCIAS SOCIALES</b>	CESAR LUIS VALENCIA TARAPA
<b>ESPECIALISTA EN EDUCACION MATEMATICA</b>	ROBERTO CARLOS CUYA ROMERO
<b>ESPECIALISTA EN EDUCACION COMUNICACIÓN</b>	ISABEL CRISTINA ESPEJO CHAMBE
<b>ESPECIALISTA EN EDUCACION PRIMARIA</b>	GIANINA MILAGROS ROMERO CHOQUEGONZA
<b>ESPECIALISTA EN EDUCACION PRIMARIA</b>	GEORGINA GUTIERREZ QUILLE
<b>ESPECIALISTA EN EDUCACION INICIAL</b>	GRACIELA ARIAS CCAMA
<b>COORDINADORA RED RURAL EIB</b>	LUZ MARINA MAQUERA MAMANI
<b>ESP. PROCESOS ADMINISTRATIVOS DISCIPLINARIOS</b>	FREDDY WILFREDO CONTRERAS PLATA
<b>ESPECIALISTA EN CONVIVENCIA ESCOLAR</b>	MARIO FREDDY VARGAS BARRIOS
<b>ANALISTA DE ALMACÉN Y PATRIMONIO</b>	SALVADOR SANTIAGO YANA BLANCO
<b>ESP. RECURSOS HUMANOS</b>	JOSE ALFREDO CASTILLO MACHACA
<b>SECRETARIA</b>	ARACELI ABIGAIL ROJAS SUCSO
<b>PERSONAL ADMINISTRATIVO</b>	ANTONIA AMELIA SERRANO FLORES

**COMISIÓN DE GESTIÓN INTEGRAL DEL RIESGO DE EMERGENCIAS Y DESASTRES DE LA  
UGEL TARATA – COGIREDE**

<b>COMISIÓN DE GESTIÓN INTEGRAL DEL RIESGO DE EMERGENCIAS Y DESASTRES DE LA UGEL TARATA</b>	
Presidente – Director de la UGEL	Augusto Freddy Atahuachi Mamani
Secretario Técnico	Roxana del Carmen Cárdenas Flores
Encargado del EMED	Samuel Celedonio Quiñonez Mamani
<b>COMISIÓN EJECUTIVA</b>	
Jefe del Área de Gestión Pedagógica	Willy Félix Choque Mamani
<b>COMISIÓN OPERATIVA – EQUIPO DE RESPUESTA</b>	
Planificador I	Samuel Celedonio Quiñonez Mamani
Especialista en proceso Administrativo	Roger Leon Vargas Mandamiento
Especialista en Educación Inicial	Margot Elizabet Gamarra Condori
Especialista en Educación Primaria – EBR	Roberto Carlos Pineda Gonzales
Especialista en Educación Primaria – EBR	Yeni Gladys Mayta Mamani
Especialista en Educación Secundaria – Matemática	Dina Medina Chahuares
Especialista en Educación Secundaria – Comunicación	Hugo Héctor Mamani Machaca
Especialista en Educación Secundaria – Ciencias Sociales	Mercedes Flores Colque
Especialista de Convivencia Escolar	Erich Guzmán Holguín
Esp. Infraestructura	Julissa del Rosario Quispe Vilca
Secretaria II	Irene Milagros Lizaraso López
Trabajador de Servicio II	Carlos Carrillo Valle

**COMISIÓN DE GESTIÓN INTEGRAL DEL RIESGO DE EMERGENCIAS Y DESASTRES DE LA  
UGEL JORGE BASADRE – COGIREDE**

<b>COMISIÓN DE GESTIÓN INTEGRAL DEL RIESGO DE EMERGENCIAS Y DESASTRES DE LA UGEL JORGE BASADRE</b>	
Presidente – Director de UGEL	Javier Rómulo Quispe Cruz
Secretario Técnico	Indalecio Huaycani Ticona
Encargado del EMED	Carlos Paredes Andamayo
<b>COMISION EJECUTIVA</b>	
Jefe del Área de Gestión Pedagógica	Demecio Roman Tapia Mamani
<b>COMISION OPERATIVA - EQUIPO DE RESPUESTA</b>	
Especialista de Educación Inicial	María Elena Velarde Galvez
Especialista de Educación Secundaria	Carlos Paredes Andamayo
Especialista Educación Primaria	Elisa Pamela Rivera Pérez
Especialista Educación Primaria	Erika Del Carmen Pisfil Palza
Especialista Ed. Secundaria Letras	Jose Juan Cutipa Condri
Especialista Ed. Secundaria Historia, Geografía y Economía	María Eugenia Gamboa Portales
Planificador I	Arturo Ramiro García Fuentes
Analista en Almacén y Patrimonio	Wilfredo Fermín Cutipa Mamani
Patrimonio-Infraestructura	David Luciano Yndigoyen Sucasaire
Técnico Administrativo	Teodocia Flora Tapia Mamani
Personal de Servicio II	Vidal Julián Gutiérrez Mamani
Especialista de Convivencia Escolar	Diego Hermandofigueroa Vargas
Recursos Humanos	Pedro Henrique Carpio Zentella
Equipo Itinerante Convivencia Escolar Profesional III	Martha Condori Jarica

## 1. PROCEDIMIENTOS ESPECÍFICOS

De acuerdo a la R.M. N° 188-2015-PCM se ha descrito lo procedimientos que se desarrollan para el presente Plan de Contingencia en los cuales se detallan los procedimientos, acciones, responsables y tiempos en los cuales se ejecutan.

### 7.1 Procedimiento de alerta

“El Perú no cuenta con un sistema de alerta temprana de sismos o terremotos, a diferencia de México que cuenta con un sistema de alerta advirtiendo a su población hasta 30 segundos antes de que existe un movimiento telúrico”, así lo advirtió el geólogo Patricio Valderrama; sin embargo después de ocurrido el evento el procedimiento de alerta comienza en el EMED DRE/UGEL desde el monitoreo de las paginas científico tecnológicas, para obtener la información, luego emitir boletines de alerta, indicando las precauciones que se deberán tener en cuenta frente al peligro, la finalidad es avisar con anticipación frente a un inminente peligro a fin de realizar las diferentes acciones de preparación. En el nivel nacional la alerta esta proporcionada en el INDECI en la página web mediante boletines informativos proporcionados por el IGP, DHN al COEN, este a la plataforma regional COER y local COEP y COED, a nivel del sector educación el COES MINEDU comunica la alerta al EMED de la DRE y este al EMED de las UGEL y este a su vez a las Comisiones de Educación Ambiental y Gestión del Riesgo de Desastres de las instituciones educativas en forma permanente durante todo el año y de acuerdo a la recurrencia del fenómeno natural.

PROCEDIMIENTO DE ALERTA POR SISMO Y TSUNAMI				
PROCESO	DESCRIPCIÓN	ENCARGADOS	TIEMPO	DIFUSIÓN O COMUNICACIÓN
Revisión de información sobre pronósticos climáticos.	Da a conocer los parámetros respecto de las ocurrencia del evento y el monitoreo respectivo.	Elencargadodel monitoreo del EMSS, revisalasWebs delas instituciones técnico científicas según el fenómeno que se monitoreo	Hasta 30' 01 h. – 04 h.	Telefonía fija, celular y/o satelital, correo electrónico, redes sociales, mensajería masiva, medios de comunicación, radios de salud, PNP
Información pública	Emisión de alerta mediante boletines sobre ocurrencia del sismo(seguido de tsunami), de acuerdo a la evaluación realizada, se intersecta con información de las II.EE. a fin de ver la posible afectación.	EMSS	Hasta 24 h.	
Coordinación alertas	Difusión de la información de alerta con información del impacto a la comunidad educativa e infraestructura.	EMSS	Hasta 24 h	
Ejecución de las acciones de preparación	Ejecutar las acciones para la organización para responder frente a la ocurrencia del sismo en función al nivel de alerta establecido y a la activación del plan de Contingencia DRE, UGEL e IE.	Comisión de Gestión de Riesgo de DRE, UGEL. Comisión de Educación Ambiental y GRD de II.EE.	Menos de 48 h	
Actualización de alertas	Monitorear y actualizar la información de acuerdos a los registros	IGP, DHN, COER, COES MINEDU EMSS DRE, INDECI.	15' a mas	

## 7.2 Procedimiento de Coordinación

### Flujo de información



PROCEDIMIENTO DE COORDINACIÓN DRE				
Procedimiento	Objetivo	Actividades	Descripción	Responsables
COORDINACIONES PARA LA CONDUCCIÓN	Establecer los canales y procedimientos para el traslado de información y decisiones a los diferentes involucrados en la implementación del plan de contingencia.	COORDINACIONES ADMINISTRATIVAS	Emisión de normativas, directivas.	Director DGP y Asesoría Legal
			Asignación de recursos humanos	Administración, Dirección de Personal DRE
			Asignación de recursos materiales	
			Asignación de recursos financieros	
		COORDINACIONES INTERINSTITUCIONALES	Coordinación con autoridades regionales	Director DRE y Comisión de GRD
			Coordinación para el reporte al MINEDU	Director DRE / Espacios Físicos de Monitoreo y Seguimiento DRE
			Coordinación con empresa privada	Director DRE
			Establecer compromisos previos a fin de solicitar apoyo para acciones como:	Director de DRE Gobierno Regional Corte Superior de Justicia Distrito Fiscal Organizaciones de Base PNP MINSA Defensoría del Pueblo ESSALUD MTC MIDIS Fuerzas Armadas Mesas de Concertación de Lucha contra la Pobreza Cooperación Internacional Colegios Profesionales Centros De Educación Superior
			· Coordinar limpieza de vías de acceso	
			· Gestionar la protección de las I.E.	
· Atención y Evacuación de Heridos a centros de salud.				
· Coordinar soporte para la entrega y custodia de los niños.				
· Acopio y resguardo de materiales educativos.				
· Traslado de personal hacia zonas afectadas				
· Otras acciones según la emergencia				
· Acciones de Voluntariado.				
	Organizar protocolo de difusión por medios propios			
INFORMACIÓN PÚBLICA	Organizar protocolo de difusión por medios de comunicación	Área de comunicaciones de		

COORDINACIONES OPERATIVAS	Lograr eficiencia en la oportunidad y uso de recursos para la normalización del servicio educativo en la eventualidad de afectación por causa de lluvias intensas o inundaciones	EVACUACIÓN, BÚSQUEDA Y SALVAMENTO	Coordinar la intervención de entidades especializadas de primera respuesta, INDECI, PNP, Fuerzas Armadas y otras entidades privadas.	Director DRE y Comisión de GRD
			Evacuación y protección de la población estudiantil	Brigadas de señalización y evacuación
			Coordinar la activación del protocolo entrega de estudiantes	Director DRE , Director UGEL y Comisión de GRD
		SALUD	Coordinar la asistencia de primeros auxilios	Director DRE, Especialista ambiental DRE.
			Planificar la protección de la salud ambiental mediante promoción de la higiene, uso adecuado del agua, manejo de desechos.	Director DRE, Especialista ambiental DRE.
		AMBIENTES DE TRABAJO	Habilitación de espacios seguros	Dirección de gestión institucional DRE
Coordinar la expansión funcional de los locales escolares con capacidad de albergar a otras IE	Dirección de gestión institucional DRE			

### 7.1 Procedimiento de Respuesta

PROCEDIMIENTO DE RESPUESTA DRE				
Procedimiento	Objetivo	Actividades	Descripción	Responsables
CONDUCCIÓN DE LA RESPUESTA	Conducción organizada y eficiente de la recuperación del servicio educativo	TOMA DE DECISIONES	Conducción de la respuesta de la comunidad educativa	Director UGEL y COGIREDE UGEL
		DIFUSIÓN DE LA INFORMACIÓN	Difusión por medios de comunicación pública	Módulo de comunicaciones de Espacios Físicos de Monitoreo y Seguimiento UGEL
		INFORMACIÓN PÚBLICA	Difusión por medios propios	Módulo de comunicaciones de Espacios Físicos de Monitoreo y Seguimiento DRE
			Difusión por medios de comunicación pública	Módulo de comunicaciones de Espacios Físicos de Monitoreo y Seguimiento DRE
COORDINACIÓN EN LA RESPUESTA	Establecer los canales y procedimientos para el traslado de información y decisiones a los involucrados en la implementación del plan de contingencia.	ASPECTOS ADMINISTRATIVOS	Implementación de Disposiciones administrativas	Director DRE y asesoría legal
			Gestión del recurso humano y logísticos que intervendrán en la emergencia	Área de administración Personal y abastecimiento, DRE
		RELACIONES INTERINSTITUCIONALES	Coordinación con las autoridades regionales	Director DRE y COGIREDE DRE.
			Coordinación con organizaciones de primera respuesta a nivel de la región	Coordinador PREVAED MINSA PNP MINISTERIO PÚBLICO MTC DEFENSORÍA DEL PUEBLO FF.AA. MIDIS MINAM MESAS TEMÁTICAS REGIONALES/PLATAFORMAS REGIONALES INDECI.
			Resguardo de la comunidad educativa Coordinación con cooperantes para ayuda con materiales educativos y didácticos Trasporte de materiales y	



ANÁLISIS OPERACIONAL	Gestión de la información en la emergencia	MONITOREO DE LA EMERGENCIA	Módulo de monitoreo, remite información del desarrollo de la emergencia	Espacios de monitoreo de seguimiento sectorial de DRE y UGEL
			Definición del nivel de la emergencia	
			Elaborar los reportes de situación del evento	
			Delimitación territorial de la emergencia	
		EDAN Educación	Evaluación de daños y análisis de necesidades	Infraestructura – PRONIED, DGI, Responsable Regional PREVAED
COMUNICACIONES	Aseguramiento de continuidad de las comunicaciones	COMUNICACION ESEN EMERGENCIA	Aseguramiento de la disponibilidad y funcionamiento de los medios de comunicación	Espacios Físicos de Monitoreo y Seguimiento DRE

LOGÍSTICA DE LA RESPUESTA	Abastecimiento de suministros, equipos y personal especializado para la atención de la emergencia y la prestación del servicio educativo.	GESTIÓN DE ALMACENES	Gestión de material educativo y suministros para la emergencia	Área de administración DRE
		MEDIOS DE TRANSPORTE	Coordinar instalación aulas prefabricadas	PRONIED
ACTIVIDADES PEDAGÓGICAS	Salvaguardar vidas, aislamiento o control de la exposición de la comunidad educativa a eventos asociados	BÚSQUEDA Y SALVAMENTO	Coordinar la intervención de entidades especializadas de primera respuesta: INDECI, PNP, Fuerzas Armadas, Bomberos y entes especializados.	Director DRE y COGIREDE DRET PNP Fuerzas Armadas Fiscalía
		EVACUACIÓN	Solicitar protección para la IE frente a posibles saqueos	Brigadas de señalización y evacuación trabaja en coordinación con Fiscalía, Defensoría del Pueblo, PNP
		PROTECCIÓN DE ESTUDIANTES	Evacuación y protección de la población estudiantil	Brigadas de protección y entrega de Estudiantes, Fiscalía, PNP
SALUD Y PRIMEROS AUXILIOS	Disponibilidad de espacios seguros para el proceso enseñanza - aprendizaje	PRIMEROS AUXILIOS	Brindar Primeros auxilios y Coordinar con los centros de salud para evacuación	Brigadas de Salud y Primeros auxilios, Esp. Ambiental DRE – MINSA, Bomberos, PNP
		SALUD	Protección de la salud ambiental en manejo de residuos, agua, promoción de la higiene, involucrar a la comunidad educativa	Municipalidad, Coord. PREVAED, Especialista ambiental de la DRE, MINSA
		SOCIOEMOCIONAL	Acciones de Soporte emocional frente al impacto Contención, Sesiones emocionales (resiliencia, bien común y autoprotección).	Equipos de soporte socio emocional y actividades lúdicas - DGP  Voluntariado

ACTIVIDAD ES PEDAGÓGICAS	Recuperación del proceso enseñanza - aprendizaje, de forma inmediata y progresiva.	ACTIVIDADES LÚDICAS	Actividades lúdicas Coordinar la utilización del kit pedagógico, para procesos enseñanza – aprendizaje.	Equipos de soporte socio emocional y actividades lúdicas - DGP  Voluntariado
		INTERVENCIÓN AL CURRÍCULO POR LA EMERGENCIA	Intervenir sobre el currículo de emergencia a fin de atender las necesidades surgidas dentro de la emergencia	Dirección de Gestión Pedagógica DGP DRE
AMBIENTES DE TRABAJO	Disponibilidad de espacios seguros para el proceso enseñanza - aprendizaje	PROCURA DE ESPACIOS ALTERNOS	Habilitación de espacios alternos	Equipos de Gestión de espacios y condiciones de aprendizaje PRONIED
			Implementa el uso funcional de los locales escolares con capacidad para albergar a otras IE	Infraestructura - PRONIED  Gestión Institucional de DRE

### 7.1 Procedimiento para la Continuidad del Servicio Educativo

PROCEDIMIENTOS DE CONTINUIDAD DE SERVICIOS DRE				
Procedimiento	Objetivo	Actividades	Descripción	Responsables
CONDUCCIÓN DE LA CONTINUIDAD DE SERVICIO	Conducción organizada y eficiente de la continuidad del servicio educativo	TOMA DE DECISIONES	Conducción de la continuidad del servicio	Director DRE y COGIREDE DRE
		PLANEAMIENTO ESTRATÉGICO	Planeamiento de la continuidad del servicio educativo	Director DRE y COGIREDE DRE
COORDINACIONES CONTINUIDAD DEL SERVICIO	Lograr eficiencia en la oportunidad y uso de recursos para la continuidad del servicio educativo en la eventualidad de afectación por causa de lluvias e inundaciones	ASPECTOS ADMINISTRATIVAS	Atención al recurso humano, mediante la estrategia de "Necesidades del Recurso Humano" para continuidad del servicio educativo	DGP, Oficina de Personal
			Coordinar actividades de limpieza de aulas y vías de acceso	DGI, Municipalidad, GORE
			Evaluación del requerimiento de módulos prefabricadas	DGI DRE, PRONIED Municipalidad, GORE
COMUNICACIÓN	Aseguramiento de la continuidad de las comunicaciones.	COMUNICACIONES EN EMERGENCIA	Comunicación con los Espacios de Monitoreo en los diferentes niveles empleando los diversos sistemas de comunicación existente.	Espacios Físicos de Monitoreo y Seguimiento DRE
		COMUNICACIÓN PÚBLICA	Comunicaciones con las entidades competentes que permitan la continuidad del servicio educativo.	DGI, DRE, Espacios Físicos de Seguimiento Sectorial DRE,
ACTIVIDADES PEDAGÓGICAS	Continuidad del proceso enseñanza – aprendizaje	DOCENTES	Convocar a maestros voluntarios, para suplir a los afectados.	Dirección de Gestión Pedagógica DRE
		ACTIVIDADES LÚDICAS	Actividades lúdicas	
		KIT PEDAGÓGICO	Utilización del kit pedagógico	
		CURRÍCULO VIGENTE	Aplicar el currículo por la emergencia	

	Disponibilidad de espacios seguros para el proceso enseñanza – aprendizaje	PROCURA DE ESPACIOS ALTERNOS	Implementación de módulos prefabricadas	PRONIED Gestión Institucional Especialista ambiental de la DRE, Municipalidades
			Protección de la salud ambiental, que permita la continuidad del servicio educativo	
			Coordinar la intervención de entidades especializadas para brindar protección y seguridad a los espacios alternos e IE.	Coordinar con PNP - FFAA - Director de la DRE y COGIREDE DRE
			Coordinar la implementación de, módulos de servicios higiénicos, letrinas sanitarias, servicios de agua y desagüe	Área de Gestión Institucional DRE, PRONIED, GORE

### 8 Recursos Financieros, Logístico y Humanos

PRESUPUESTO										
ACTIVIDADES A REALIZAR	RECURSOS NECESARIOS PARA ACTIVIDADES	CANTIDAD	COSTO UNITARIO	RECURSO HUMANO	TIEMPO DIAS	COSTO UNITARIO	COSTO TOTAL	Tipo de Gestión		
								Recursos Directos	Empresas Privada	Cooperación Externa
Necesidad de recurso humano para atención de rehabilitación				25						
Limpieza de IE.	Lampas	50	50.00				500.00	500.00		
	carretillas	20	175.00				3500.00	3500.00		
	picota	25	50.00				1250.00	1250.00		
	Lentes	50	35.00				1750.00	1750.00		
	guantes	50 (pares)	10.00				500.00	500.00		
Visita a zona de afectación para la evaluación de infraestructura	Movilidad	02	2000.00				4000.00	4000.00		
Actividades lúdicas y socioemocionales	Hojas de papel	3 cajas	90.00				270.00	270.00		
	Plumones gruesos	20 cajitas de 12 unidades diferentes colores	20.00				400.00	400.00		
	Plumones delgados	20 estuches	15.00				300.00	300.00		
	Papelografo	100 pliegos	1.00				100.00	100.00		
	Cintas maskingtape	15	5.00				65.00	65.00		
<b>TOTAL</b>			2451.00				12,635.00	12,635.00		

9.1 Flujoograma de Continuidad del Servicio Educativo

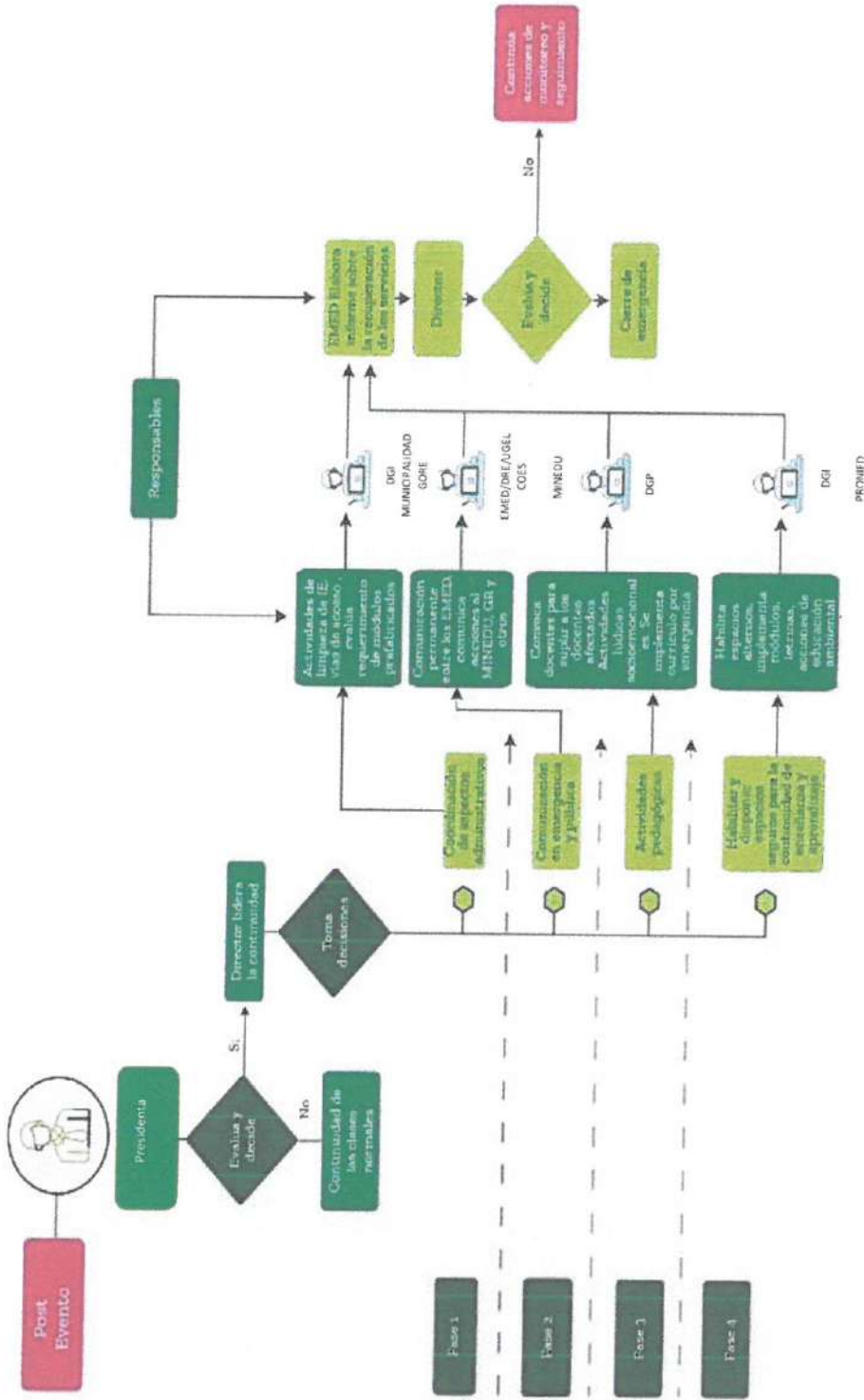

## 9.2 Protocolo de Comunicación en Emergencia

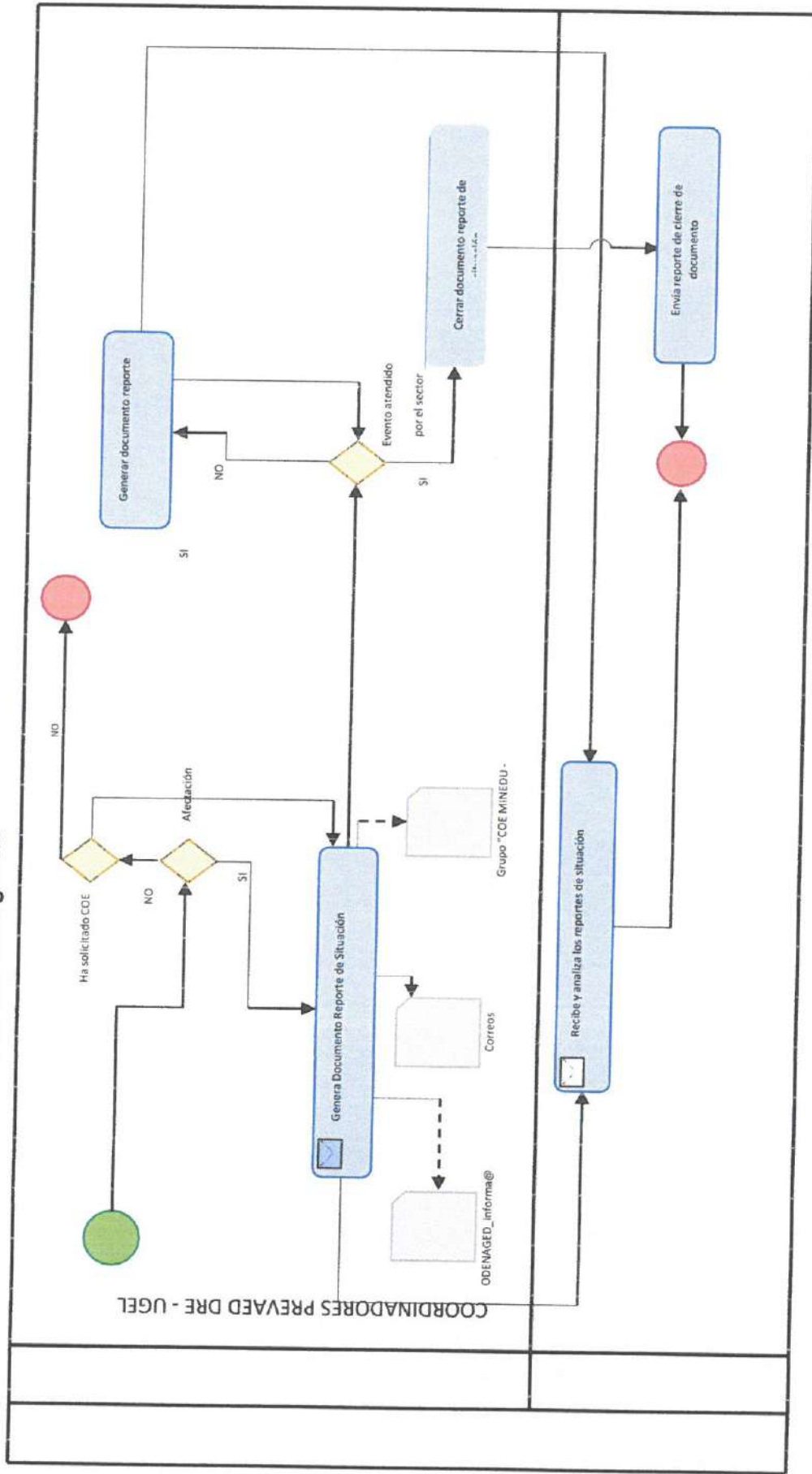

### 9.3. Directorio Telefónico de Emergencia

- Establecimientos de Salud de Tacna

## TELÉFONOS DE ATENCIÓN DE LOS ESTABLECIMIENTOS DE SALUD DE TACNA



SI PRESENTAS FIEBRE MAYOR A 38°, DOLOR DE CABEZA, MALESTAR GENERAL, DIFICULTAD PARA RESPIRAR, DOLOR DE GARGANTA Y TOS SECA, PUEDE SER CORONAVIRUS. LLAMA A TU ESTABLECIMIENTO DE SALUD MÁS CERCANO A TU DOMICILIO. EL TRATAMIENTO ES GRATIS.

### MICRORED METROPOLITANO

ESTABLECIMIENTO DE SALUD	DIRECCIÓN	TELÉFONO
<b>DISTRITO TACNA</b>		
C.S. Bolognesi	Av. Bolognesi y Fajardo N° 2119	052-241173
C.S. Augusto B. Leguía	Av. 200 Milles N° 590	052-314495
C.S. Leticia Prado	Av. 28 de Agosto S/N	052-244598
C.S. Metropolitano	Federico Barreto N° 101	052-616558
C.S. La Natividad	Calle Enrique López Albojar N° 1859	052-318260
PS. robus	Ciudad de Dios MZ 1 LT 12	052-317163
PS. Jesús María	Urb. Villa María del Triunfo Calle 2	052-318038

### MICRORED CONO NORTE

ESTABLECIMIENTO DE SALUD	DIRECCIÓN	TELÉFONO
<b>DISTRITO ALTO DE LA ALIANZA</b>		
PS. Ramón Castilla	Jorge Basadre G. 4-19	052-241662
C.S. Alto de la Alianza	Calle Oscar Carbajal Soto S/N	052-577581
C.S. La Esperanza	Av. Cincuenta y Seis S/N	EMERGENCIA 052-910901 EDUCACIÓN 052-602033 CIUDAD 948 270717
PS. Juan Velasco A.	Av. Prota. Tarata S/N	052-246344
<b>DISTRITO CIUDAD NUEVA</b>		
C.S. Ciudad Nueva	Samal A. Camino S/N Plaza José Olaya	052-577558
PS. Cono Norte	Comité 30 MZ 143 LT 29	052-601191
PS. Interoce	CPM Ampliación Ciudad Nueva	052-577572

### MICRORED CONO SUR

ESTABLECIMIENTO DE SALUD	DIRECCIÓN	TELÉFONO
<b>DISTRITO CNEL. GREGORIO ALBARRACIN LANQUIPA</b>		
C.S. San Francisco	Asoc. Vta. Villa San Francisco	052-400782
PS. 05 de Noviembre	Asociación 5 de Noviembre E-23	052-627199
PS. Las Begonias	Plaza Las Begonias S/N Asoc. Vta.	052-618506
PS. Vista Alegre	Asoc. Vta. "Vista Alegre" Mz 26	052-710231
C.S. Vidani	Pampa de Vidani S/N	952-817954

### MICRORED JORGE BASABRE

ESTABLECIMIENTO DE SALUD	DIRECCIÓN	TELÉFONO
<b>DISTRITO LOCUMBA</b>		
C.S. Locumba	Alfonso Ugarte S/N	052-507609
<b>DISTRITO SAMA</b>		
PS. Los Yacos	Av. Los Herreros S/N	052-507400

### MICRORED LITORAL

ESTABLECIMIENTO DE SALUD	DIRECCIÓN	TELÉFONO
<b>DISTRITO ITE</b>		
PS. Pampa Baja	Calle Principal	052-403087

### MICRORED FRONTERA

ESTABLECIMIENTO DE SALUD	DIRECCIÓN	TELÉFONO
<b>DISTRITO POCOLLY</b>		
C.S. Pocolly	Av. Celestino Vargas S/N	052-618645

### MICRORED TARATA

ESTABLECIMIENTO DE SALUD	DIRECCIÓN	TELÉFONO
<b>DISTRITO TARATA</b>		
C.S. Tarata	Av. 28 de Julio N° 132	052-507808

### ORIENTACIÓN PSICOLÓGICA

#### CENTROS DE SALUD MENTAL COMUNITARIOS

ESTABLECIMIENTO DE SALUD	DIRECCIÓN	TELÉFONO
<b>DISTRITO CNEL. GREGORIO ALBARRACIN LANQUIPA</b>		
C.S.M.C. "Villa Tacna"	PROM/VI. II Asoc. Los Arenales Roca Eterna - Alhaja del Mercado	927461589
<b>DISTRITO POCOLLY</b>		
C.S.M.C. "Valle Pocolly"	Calle San Martín S/N Con la Merced S/N - Plaza de Armas	052-611525
<b>DISTRITO TACNA</b>		
C.S.M.C. "Heróica"	Esquina de Av. Guardia Civil y A. José Galvez S/N C.P. Augusto B. Leguía	052-610915
<b>DISTRITO CIUDAD NUEVA</b>		
C.S.M.C. "Villa del Norte"	AA HH Marginal Mz 215, Lt. 26	052-612232

**HORARIO DE ATENCIÓN** LUN. A SAB. 7:30 A.M. A 6:30 P.M. y DOM. 7:30 A.M. A 1:30 P.M.  
V.L. LA SEPAREDIA, C.S. CIUDAD NUEVA Y C.S. SAN FRANCISCO DE LOS YACOS, SIN SERVICIO



Directorio de Autoridades y Aliados Estratégicos - Tacna

FOTOS	GOBIERNO REGIONAL Y LOCALES (Provinciales y Distritales)	NOMBRES Y APELLIDOS	CARGO	DIRECCIÓN	TELÉFONO DIRECTO Y ANEXO CÓDIGO 01	CELULAR	E-MAIL	WEB
	REGIÓN TACNA	JUAN TORCONI QUISPE	GOBERNADOR REGIONAL	Ca. Gregorio Albarracín N° 526	052-603003 052-563030 Anexo 206 (Señ. Sara Lira Mamani) Asistente Juan Carlos: 945-384916	939-431-835	-	www.regiontacna.gob.pe
	REGIÓN TACNA	MAGDA GANDELARIA PORTUGAL COPAJA	VICEGOBERNADORA REGIONAL	Ca. Gregorio Albarracín N° 527	052-603019 Anexo 200 / 209 (Asesora Johana Liza Portugal)	956914423	-	www.regiontacna.gob.pe
	REGIÓN TACNA	ALBERTO AVELINO GARCÍA LEVANO	CONSEJERO REGIONAL - TACNA	Ca. Gregorio Albarracín N° 528	Tel: 052-600019 Anexo: 264	996 611 186	-	www.regiontacna.gob.pe
	REGIÓN TACNA	DANY LUZ SALAS RÍOS	CONSEJERA REGIONAL - TACNA	Ca. Gregorio Albarracín N° 529	Tel: 052-603019 Anexo: 267	952 855 744	-	www.regiontacna.gob.pe
	REGIÓN TACNA	LUZ DELIA HUANCAPAZA CORA	CONSEJERA REGIONAL - TACNA	Ca. Gregorio Albarracín N° 530	Tel: 052-603019 Anexo: 266	922 185 728	-	www.regiontacna.gob.pe
	REGIÓN TACNA	JESÚS CHAMBI FLORES	CONSEJERO REGIONAL - TACNA	Ca. Gregorio Albarracín N° 531	Tel: 052-603019 Anexo: 233	952 521 047	-	www.regiontacna.gob.pe
	REGIÓN TACNA	MARIO GENARO COPÁ CONDE	CONSEJERO REGIONAL - CANDARAVE	Ca. Gregorio Albarracín N° 532	Tel: 052-603019 Anexo: 263	952 520 973	-	www.regiontacna.gob.pe
	REGIÓN TACNA	ARNOLD ELVIS CONDORI CUTIPA	CONSEJERO REGIONAL - TARATA	Ca. Gregorio Albarracín N° 533	Tel: 052-603019 Anexo: 261	965 070 703	-	www.regiontacna.gob.pe
	REGIÓN TACNA	EDILBERTO ARTEMIO PARIHUANA MAMANI	CONSEJERO REGIONAL - JORGE BASADRE	Ca. Gregorio Albarracín N° 534	Tel: 052-603019 Anexo: 234	952 947 532	-	www.regiontacna.gob.pe
	REGIÓN TACNA	JOSE LUIS ANTONIO MALAGA CUTIPE	CONSEJERO REGIONAL - JORGE BASADRE	Ca. Gregorio Albarracín N° 535	Tel: 052-603019	972 514 040	-	www.regiontacna.gob.pe

	REGION TACNA	IVAN JHONY COPAJA AGUILAR	CONSEJERO REGIONAL - TARATA	Ca. Gregorio Albarracín N° 538	Tel: 052- 803019	950 142 248	-	www.regiontacna.gob.pe
	PROVINCIA DE TACNA Capital (Tacna)	JULIO DANIEL MEDINA CASTRO	ALCALDE PROVINCIAL	Ca. Indio N° 404	052-411718 052-420678 Anexo 202 / 203 / 43508nuevo	LUIS BENAVIDES ASESOR - 955713825	-	www.munitacna.gob.pe
	DISTRITO DE ALTO DE LA ALIANZA	VICTOR ERNESTO GANDARILLAS CHAVEZ	ALCALDE DISTRITAL	Av. Prolongación Pinto N° 1337	052-311283 (Central) Anexo 220	952872167	-	www.munialtoalianza.gob.pe
	DISTRITO DE CALANA	JUAN RAMOS AROCUTIPA	ALCALDE DISTRITAL	Av. General Varela s/n - calana	990090036	999-096-564	municatana@municipalana.gob.pe	www.municatana.gob.pe
	DISTRITO DE CIUDAD NUEVA	HELMER JOEL FERNANDEZ CHAPARRO	ALCALDE DISTRITAL	Ca. Manuel Lorenzo de Vidauré N° 448	052-310642 (Central) Sec. Vanessa Cel. 950-787-996	973863170	-	www.municipalidadnueva.gob.pe
	DISTRITO DE CORONEL GREGORIO ALBARRACIN LANCHIPA	FREDDY JAVIER HUASHUALDO HUANACUNI	ALCALDE DISTRITAL	Av. Municipal s/n cdra. 12	052-402416 Anexo 102 / 104 052-400499 052-800010	988884485	-	www.municipalbarraclin.gob.pe
	DISTRITO DE INCLAN	CESAR NARCISO GALLEGOS GALLEGOS	ALCALDE DISTRITAL	Av. Alto Rayo s/n	052-884001 (Central)	926226484	-	www.municipalclan.gob.pe
	DISTRITO DE PACHIA	VICTOR FELIX CUTIPA MELCHOR	ALCALDE DISTRITAL	Av. Anas Araguez s/n	927507782 / 988400492 / (Central)	980216199	-	http://www.municipipachia.gob.pe/web/index.php
	DISTRITO DE PALCA	HECTOR ROMAN MAMANI CANAVIRI	ALCALDE DISTRITAL	Carretera Colpa La Paz Km. 52	052-318350 (Central) Sec. Fiorela Saenz tel: 941-338-773	Asesor Principal Cel. 952959410	-	www.municipalpalca.gob.pe
	DISTRITO DE POCOLLAY	LUIS ALBERTO AYCA CUADROS	ALCALDE DISTRITAL	Ca. Hermanos Reynoso N° 15	052-413162 (Central) Anexo 520	934952184	-	www.municipocollay.gob.pe
	DISTRITO DE SAMA	MILTON JOHN JUAREZ VERA	ALCALDE DISTRITAL	Av. Heroes del Pacifico s/n	052-507402 (Central) Sec. Marilu Apaza Cel. 938-395-301	952281886	-	www.municipidesama.gob.pe
	DISTRITO LA YARADA-LOS PALOS	JORGE EDUARDO GUTIERREZ MAMANI	ALCALDE DISTRITAL	Asoc. Rural de Vivienda Frontera los Palos Av. Miguel Grau S/N	PARA DISTRITOS RECIENTEMENTE CREADOS DESDE EL 2015 AL 2016	950509650	-	-
	PROVINCIA DE JORGE BASADRE Capital (Lacumbá)	FELIX FREDY MORALES MAMANI	ALCALDE PROVINCIAL	Plaza Francisco Bolognesi s/n	052-475001 052-475002 Anexo 130 Sec. Diandra Castro Cel.829683107	952875646	-	www.municipalasadre.gob.pe



	DISTRITO DE ILABAYA	JUAN PEDRO PARIÁ GALLEGOS	ALCALDE DISTRITAL	Ca. Alfonso Ugarte s/n	052-583400 Anexo 2308 / 4001	925575203	-	<a href="http://www.muniilabaya.gob.pe/web/index.php">http://www.muniilabaya.gob.pe/web/index.php</a>
	DISTRITO DE ITE	PABLO YSAUL RIVERA CHAVEZ	ALCALDE DISTRITAL	Ca. Principal s/n Pampa Alta	052-247780	952 610 626	-	<a href="http://www.muniite.gob.pe/web/distrito/ubicacion">http://www.muniite.gob.pe/web/distrito/ubicacion</a>
	<b>DISTRITO DE LOCUMBA_A LA ESPERA</b>	CAPITAL DE LA PROVINCIA DE JORGE BASADRE						
	<b>PROVINCIA DE CANDARAVE Capital (Candarave)</b>	<b>RODOLFO ESTEBAN NINA YUFRA</b>	<b>ALCALDE PROVINCIAL</b>	<b>CANDARAVE VILLA CANDARAVE MC. 02 LOTE 35 - B / Ca. Tronco 97 121</b>		<b>917917879</b>		<a href="http://www.municipalidad.gob.pe/candarave/index.php">http://www.municipalidad.gob.pe/candarave/index.php</a>
	DISTRITO DE CAIRANI	JAVIER IVAN MAMANI MAMANI	ALCALDE DISTRITAL	Plaza de Armas s/n	052-414163	952507037	-	<a href="http://www.cairani.gob.pe">www.cairani.gob.pe</a>
	DISTRITO DE CAMILACA	MODESTO MAMANI CACERES	ALCALDE DISTRITAL	Plaza Principal s/n	052-838002 052-414356	928 191 335	-	-
	DISTRITO DE CURIBAYA	ERNESTO AVELINO ALVARADO ALAY	ALCALDE DISTRITAL	Plaza de Armas N° 100	052-740203	972467860 / 932 922 812	-	<a href="http://www.municipalcuribaya.gob.pe">www.municipalcuribaya.gob.pe</a>
	DISTRITO DE HUANUARA	GARY PORFIRIO CALCAYA RAMOS	ALCALDE DISTRITAL	Plaza de Armas s/n Ca. Eloy Ureta s/n	-	990914181	-	-
	DISTRITO DE QUILAHUANI	LEONCIO QUISPE ROQUE	ALCALDE DISTRITAL	Plaza de Armas s/n	052-242527	932130913	-	-
	<b>PROVINCIA DE TARATA Capital (Tarata)</b>	<b>PASCUAL CUSI SUYO</b>	<b>ALCALDE PROVINCIAL</b>	<b>Ca. Grau s/n</b>	<b>Central Telefónica 52 472003</b>	<b>976021212 / GERENTE FRESIA SERRANO 94883002</b>		<a href="http://www.munitarata.gob.pe">www.munitarata.gob.pe</a>
	DISTRITO DE ESTIQUE	HERNAN HENRY TAPIA QUENTA	ALCALDE DISTRITAL	Plaza de Armas s/n	-	966639577	-	-
	DISTRITO DE ESTIQUE PAMPA	ANGEL JESUS GUILLERMO ROMERO	ALCALDE DISTRITAL	Plaza de Armas s/n	-	937559215	-	-
	DISTRITO DE HEROES ALBARRACIN	ROBERTO CARLOS COPAJA AGUILAR	ALCALDE DISTRITAL	Ca. 1 de Setiembre s/n	-	945450487	-	<a href="http://municipaliamani.gob.pe/">http://municipaliamani.gob.pe/</a>
	DISTRITO DE SITAJARA	DENIZ QUENTA CRUZ	ALCALDE DISTRITAL	Ca. San Martín s/n	-	931255886	-	-
	DISTRITO DE SUSAPAYA	FREDY NICOLAS MAMANI CHOQUE	ALCALDE DISTRITAL	Ca. Bolognesi N° 4	052-638279 (Central)	988888876	-	<a href="http://municipalidesusapaya.gob.pe">www.municipalidesusapaya.gob.pe</a>
	DISTRITO DE TARUCACHI	JUAN VELASQUEZ LIMACHE	ALCALDE DISTRITAL	Ca. 28 de Julio s/n	052-421842 (Central)	954 004 014 / 978 591 859	-	<a href="http://municipalitariucachi.gob.pe">www.municipalitariucachi.gob.pe</a>

### Directorio de Autoridades y Aliados Estratégicos - Candarave

N°	NOMBRES Y APELLIDOS	CARGO	TELEFONO	DIRECCION
1	PROF. RODOLFO ESTEBAN NINA YUFRA	ALCALDE PROVINCIAL	917917879	Calle Triunfo N°111
2	SR. HERNAN HERNESTO FELICIANO CAPACUTE	SUB-PREFECTO PROVINCIAL	968468184	Calle Tacna s/n
3	ODONT. ELMER URURI GARCÍA	GERENTE DEL CLAS CANDARAVE	052-797939	Calle Arica s/n
4	Sub Oficial Superior PNP. HUGO MAQUERA NINA	COMISARIO SECTORIAL PNP CANDARAVE	052-505500	Calle Arica N° 407
5	ABOG. JAVIER MARIO MAMANIVARGAS	FISCAL MIXTO CANDARAVE	052-473011 952928107	Calle Triunfo N° 218
6	DR. IRMA TITO PALACIOS	JUEZ JUZGADO MIXTO DE CANDARAVE	052583200 anexo 52722	Jr. Alfonso Ugarte s/n
7	LIC. MARIA DE LA NIEVES LUQUE COLQUEHUANCA	Programa Nacional Aurora – CEM - Candarave	052-473024 994820255	Calle Tacna s/n
8	ING. NICOLÁS EDUARDO CÁCERES RIPALDA	JEFE AGENCIA ZONAL – AGRORURAL	957885975	Calle 2 de Mayo s/n
9	PBRO. WILMER VERDUGO BAUTISTA	PARROQUIA SAN JUAN BAUTISTA	052- 473029	Calle La Merced N° 101

### Directorio de Autoridades y Aliados Estratégicos – Tarata

N°	NOMBRES Y APELLIDOS	INSTITUCION O CARGO	CELULA -	CORREO ELECTRONICO
1	PROF. PASCUAL CUSI SUYO	Alcalde de la Municipalidad Provincial de Tarata - Presidente	972021212	pascual20045@hotmail.com
2	ING. NOE PANIAGUA CAHUANA	Secretario Técnico del COPROSEC - Miembro	950662020	elichambe18@gmail.com
3	PROF. FREDDY JORGE ROQUE COSI	Subprefecto Provincial de Tarata - Miembro	964796876	comsetarppnp@gmail.com
4	GRAL. BRIG. DEL E.P. JORGE AREVALO KALINOWSKI	3ra Brigada de Caballería base Fuerte Pachacutec - Tarata	-	NO CUENTA CON CORREO
5	MAYOR PNP MIGUEL ANGEL ENCISO POLACK	Comisario Rural de la Policía Nacional del Perú – Tarata - Miembro	989291708	mencisopolack13@gmail.com
6	LIC. RICARDO MICHAEL CHAMBE ROSAS	Repr. Centro de Salud Tarata - MINSA - Miembro	942432280	richard020685@gmail.com
7	MED. MARIATTE PEREZ FIGUERA	Medico jefe cap. I – ES SALUD – Tarata - Miembro	-	NO CUENTA CON CORREO
8	ING. ARNOLD WILLIS MAMANI LINARES	Director de la Agencia Agraria – Tarata - Miembro	927888655	arnold.spcc.ay6@gmail.com
9	SR. MARCELINO NEYRA VALLE	Jefe de Paz de Tarata - Miembro	956974212	NO CUENTA CON CORREO
10	LIC. ESTHER FERNANDEZ ALVAREZ	Coordinadora del Centro de Emergencia Mujer Tarata - Miembro	928037429	fernandezalvarez_2@hotmail.com
11	PROF. AUGUSTO FREDDY ATAHUACHI MAMANI	Director de la Ugel Tarata - Miembro	952501540	atahuachi@educaciontacna.edu.pe
12	DR. MARIO HUANCHI HUANCHI	Repr. Del Juzgado Mixto Unipersonal de Tarata - Miembro	952529034	NO CUENTA CON CORREO
13	DR. DANIEL EDME ARTETA SERRANO	Fiscal Provincial de Tarata - Miembro	916688451	deedarse@hotmail.com
14	ING. BELISARIO CONDORI CUNO	Encargado de la Oficina Zonal de AGRORURAL - Tarata - Miembro	-	ncaceresr@agrorural.gob.pe
15	TNT. EDWARD SALVATIERRA PILCO	Jefe de la Compañía de Bomberos 8112 Tarata - Miembro	952243743	b112salvadorcrsp@gmail.com
16	PROF. JUANA ALE FLORES	Presidente de la junta de Usuarios Tarata - Miembro	950050207	juntausuariosatarata@hotmail.com
17	SR. ANACLETO ROBLES ROBLES	Presidente de la Comisión de Regantes Lupaja - Miembro	952803481	NO CUENTA CON CORREO
18	PROF. JUANA ALE FLORES	Presidenta de la Comisión de Usuarios de Yunga - Miembro	952212181	jalef24@gmail.com
19	SR. ALEJANDRO MIRANDA MAMANI	Presidente de la J.V. Alfonso Ugarte - Miembro	925617967	NO CUENTA CON CORREO
20	SR. EMETERIO MAMANI NINA	Presidente de la J. V. BELLA VISTA MOKARA - Miembro	996428686	NO CUENTA CON CORREO
21	SR. TOMAS AQUINO MENDOZA MAMANI	Presidente de Asoc. Juan Velazco Alvarado - Miembro	955634131	NO CUENTA CON CORREO
23	SR. SANTOS VIDAL CUNURANA PARI	Alcalde de la Municipalidad Distrital de Ticaco	952209793	municipalidaddistritalticaco@gmail.com
24	SR. HERNAN H. TAPIA QUENTA	Alcalde de la Municipalidad Distrital de Estique	920548544	mdestique@muniestique.gob.pe

## Directorio de DRE Tacna

<b>DIRECTORIO INSTITUCIONAL</b>			
<b>DIRECCIÓN REGIONAL DE EDUCACIÓN TACNA - DRET</b>			
<b>2022</b>			
Dirección: Carretera a Calana Km. 11 / www.educaciontacna.edu.pe			
ÓRGANO DE DIRECCIÓN			
DIRECCIÓN REGIONAL	LIC. VÍCTOR PEDRO FRANCO CASTRO	vfranco@educaciontacna.edu.pe	952-881201
SECRETARÍA	Lic. Gladys Velásquez Yupanqui	gvelasquez@educaciontacna.edu.pe	952-687942
IMAGEN INSTITUCIONAL	Lic. Juan Carlos Salas Laqui	jsalas@educaciontacna.edu.pe	977-227717
TRÁMITE DOCUMENTARIO	Prof. Luz Rita Aduvire Bernabé	laduvire@educaciontacna.edu.pe	952-919110
NUMERACIÓN Y ARCHIVO	Tec. Duilio Benedicto Aduvire Bernabé	daduvire@educaciontacna.edu.pe	952-613047
TRANSPARENCIA	Sra. Juana Anco Mamani	janco@educaciontacna.edu.pe	941-186781
BIENESTAR SOCIAL	Sra. Rosario Jara Linares	bienestarsocial@educaciontacna.edu.pe	965-385336
SEC. TEC. PROCESOS ADMINISTRATIVOS	Abog. Edica Carina Canqui Atencio	secretaria_tecnica@educaciontacna.edu.pe	930-659221
DIRECCIÓN DE GESTIÓN INSTITUCIONAL			
DIRECCIÓN	LIC. JHON PERCY BARAHONA CORAS	dgestioninstitucional@educaciontacna.edu.pe	945-640062
SECRETARÍA - FONDO:	Tec. Rosa Rojas Vizcarra	rrojas@educaciontacna.edu.pe	981-688064
PRESUPUESTO	CPC. Hernán Sergio Mamani Condori	hmamani@educaciontacna.edu.pe	998-029393
RACIONALIZACIÓN	CPC. Juan Manzano Gutiérrez	jmanzano@educaciontacna.edu.pe	952-365824
ESTADÍSTICA	Prof. Cecilia Cutipa Quevedo	ccutipa@educaciontacna.edu.pe	979-001324
INFRAESTRUCTURA	Ing. Angélica Alarcón Durán	axad.alarcon@gmail.com	952-996644
PLANIFICACIÓN	Lic. Ethervoldo Conde Cahuana		935-153402
OFICINA DE GESTIÓN ADMINISTRATIVA			
JEFATURA	C.P.C. RICAR QUISPE GUTIÉRREZ		935-300758
SECRETARÍA	Sec. Hilda Mayta Calderón	hmayta@educaciontacna.edu.pe	952-231984
PERSONAL	CPC. Geancarlo Maquera Luque	gmaquera@educaciontacna.edu.pe	913-397220
SECRETARÍA DE PERSONAL	Geraldine Escobar	uper@educaciontacna.edu.pe	968-220024
ESCALAFÓN	Lic. Eduardo Félix Bracamonte Rivera	abracamonte@educaciontacna.edu.pe	954-161688
PLANILLAS	Mario Nolberto Escobar Casas	planillas@educaciontacna.edu.pe	952-538603
ABASTECIMIENTO	Maruja Chata Ramírez	abastecimientos@educaciontacna.edu.pe	916-962793
INFORMÁTICA	Ing. Grover Dueñas Arroyo	informatica@educaciontacna.edu.pe	931-064709
PATRIMONIO	C.P.C. Lourdes Juárez Condori	olimache@educaciontacna.edu.pe	965-980018
CONTABILIDAD	C.P.C. Irma Rosa Mamani Vilca	imamani@educaciontacna.edu.pe	952-829971
IMPRESA	Tec. Felipe Mendoza Paria	imprensa@educaciontacna.edu.pe	970-024545
TESORERÍA	C.P.C. Jacinto Navarro García	jnavarroq@educaciontacna.edu.pe	980-696166
ALMACÉN	Tec. Juan Salvador Mamani Vilca	jmamani@educaciontacna.edu.pe	952-886127
DIRECCIÓN DE GESTIÓN PEDAGÓGICA			
DIRECCIÓN	MCP. LUIS CARPENA NAQUILA	lcarpena@educaciontacna.edu.pe	952-077007

SECRETARÍA	Tec. Marina Machaca Antonio	<a href="mailto:mmachaca@educaciontacna.edu.pe">mmachaca@educaciontacna.edu.pe</a>	971-361799
ÁREA DE ACTAS, CERTIFICADOS Y	Lic. Plácida Quenta Paniagua	<a href="mailto:pquenta@educaciontacna.edu.pe">pquenta@educaciontacna.edu.pe</a>	984-646479
ESP. EN EDUCACIÓN SUPERIOR	Prof. Adolfo Hinojosa Mamani	<a href="mailto:ahinojosa@educaciontacna.edu.pe">ahinojosa@educaciontacna.edu.pe</a>	952-687261
ESP. EDUCACIÓN INICIAL	Prof. Yoysi Magaly Paredes Ayca	<a href="mailto:ymparedesa@educaciontacna.edu.pe">ymparedesa@educaciontacna.edu.pe</a>	995-063338
ESP. EDUCACIÓN INICIAL	Lic. Ruby Maria Rivera Chirinos	<a href="mailto:rrivera@educaciontacna.edu.pe">rrivera@educaciontacna.edu.pe</a>	976-534440
ESP. EDUCACIÓN PRIMARIA	Mgr. Raúl Marcelino Luque Quispe	<a href="mailto:rluque@educaciontacna.edu.pe">rluque@educaciontacna.edu.pe</a>	952-521924
ESP. EDUCACIÓN PRIMARIA	Prof. Justo Valeriano Cárdenas	<a href="mailto:jvaleriano@educaciontacna.edu.pe">jvaleriano@educaciontacna.edu.pe</a>	999-225670
ESP. EDUCACIÓN PRIMARIA	Prof. Jesús Chávez Liendo	<a href="mailto:jchavez@educaciontacna.edu.pe">jchavez@educaciontacna.edu.pe</a>	952-677746
ESP. EDUCACIÓN PRIMARIA	Prof. Hugo Mendoza Mamani	<a href="mailto:hmendoza@educaciontacna.edu.pe">hmendoza@educaciontacna.edu.pe</a>	947-120154
ESP. EDUCACIÓN INTERCULTURAL	Prof. Demetrio Yufra Tenorio	<a href="mailto:dyufra@educaciontacna.edu.pe">dyufra@educaciontacna.edu.pe</a>	952-680300
ESP. LETRAS Y TUTORÍA	Mgr. Martha Cotrado Resalazo	<a href="mailto:ecasas@educaciontacna.edu.pe">ecasas@educaciontacna.edu.pe</a>	952-835638
ESP. CIENCIAS	Prof. Carmen Quispe Quispe	<a href="mailto:cquispe@educaciontacna.edu.pe">cquispe@educaciontacna.edu.pe</a>	952-875452
ESP. MATEMÁTICA	Prof. Sugey Romero Valdez	<a href="mailto:sromero@educaciontacna.edu.pe">sromero@educaciontacna.edu.pe</a>	999-359844
ESP. RED EDUCACIÓN FÍSICA	Prof. Alfredo Frisancho Atencio	<a href="mailto:afrisancho@educaciontacna.edu.pe">afrisancho@educaciontacna.edu.pe</a>	948-558550
ESP. HISTORIA Y SOCIALES	Prof. Bruna Molina Mamani	<a href="mailto:bmolinam@educaciontacna.edu.pe">bmolinam@educaciontacna.edu.pe</a>	931-289300
ESP. REG. EDUCACIÓN BÁSICA ESPEC.	Prof. Samuel Lope Llanqui		949-800605
ESP. TECNOLOGÍA, EDUCACIÓN E	Prof. Noemí Ticona Estrada	<a href="mailto:noemiticonaes@gmail.com">noemiticonaes@gmail.com</a>	934046638
<b>OFICINA DE ASESORÍA JURÍDICA</b>			
JEFATURA	ABOG. CÉSAR ROGGER MÁLAGA	<a href="mailto:asesoriajuridica@educaciontacna.edu.pe">asesoriajuridica@educaciontacna.edu.pe</a>	952-904949
SECRETARÍA	María Alexandra Maquera Churaira	<a href="mailto:mcmaria12.04@gmail.com">mcmaria12.04@gmail.com</a>	977-100567
<b>OFICINA DE CONTROL INTERNO</b>			
JEFATURA	MÓNICA PÉREZ GUTIÉRREZ	<a href="mailto:mperez@contraloria.gob.pe">mperez@contraloria.gob.pe</a>	955-808036
SECRETARÍA	Sec. Elsa Antonia Choque Choque	<a href="mailto:echoque@educaciontacna.edu.pe">echoque@educaciontacna.edu.pe</a>	952-881188

### Directorio de la UGEL Tacna

N°	ÓRGANO - CARGO	GRADO	PROFES.	AP_PAT	AP_MAT	NOMBRES	CELULAR	CORREO
1	AGP JEFE ÁREA DE GESTIÓN PEDAGÓGICA	PROF.	EDUCACION PRIM	QUISPE	CHIPANA	DINA LUZ	957529756	dinaluquispechipana@gmail.com
2	DIR ASISTENTE ADMINISTRATIVO-DIRECCION	SECR	SECRETARIA	AVALOS	ALAY	YAMILET ALEJANDRA	935232271	yami3007.90@gmail.com
3	DIR ESPECIALISTA EN IMAGEN	LIC	CIENCIAS DE COMUNICACIÓN	POMA	CHATA	SANDY HEREDIA	946740228	hey_sandy@hotmail.com
4	NAR ENC. NUMERACION Y ARCHIVO	SEC.	SECUNDARIA	CHIPANA	CONDORI	TEODORA DEYSI	99266825 977 5584831 902785-casaj	deicy1709@gmail.com
5	NAR ENCARG.DE .NUMERACION Y ARCHIVO	LIC.	PROFESORA	MAMANI	NAVARRO	CATALINA ROXANA	938232031	cat_167@hotmail.com
6	TD ENC. TRAMITE DOCUMENTARIO	LIC.	EDUCACION	MAYORGA	PAUCAR	HERMELINDA	942 434960	militamayo@hotmail.com
7	TD TÉCNICO ADMINISTRATIVO (REP. JUD.) ENCARG DE TRANSPARENCIA	SEC.	SECUNDARIA	ARA	SANCHEZ	MARIA CECILIA	960544180	osodiosa67@hotmail.com
8	AGP JEFE ÁREA DE GESTIÓN PEDAGÓGICA	DR.	EDUCACION SEC.	FLORES	AROCUTIPA	MARISOL	966600105	CTAC.MARISOL.FLOR@GMAIL.COM
9	AGP SECRETARIA	LIC	ADMINISTRACION	GUEVARA	ALANOCA	CARMEN CONSUELO	949 034508	carmen_velard54@hotmail.com
10	AGP ESP. EN EDUCACIÓN INICIAL	PROF	EDUCACION	GONZALES	CHAVEZ	PERCY FRANCISCO	985 900161	percygonzales36@hotmail.com
11	AGP ESP. EN EDUCACIÓN INICIAL	PROF	EDUCACION	MAMANI	SOTO	EDITA VICTORIA	952 990560	edita3@hotmail.com
12	AGP ESP. EN EDUCACIÓN PRIMARIA	PROF.	EDUCACION	RAMOS	ALE	ANA MARIA	965 073797	amraletacna@hotmail.com
13	AGP ESP. EN EDUCACIÓN PRIMARIA	PROF	EDUCACION	VARGAS	GUTIERREZ	WILLY ARTURO	952 684848	arturov2004@hotmail.com
14	AGP ESP. EN EDUCACIÓN PRIMARIA	MGR.	EDUCACION	MAMANI	MAMANI	YANETH CECILIA	952 989855	yanethmm@hotmail.com
15	AGP ESP. EN EDUCACIÓN C.T.A	PROF.	EDUCACION	PAJARES	CONAILA	AYDEE DAISI	928 556520	aydee_pajares@hotmail.com
16	AGP ESP. EN EDUCACIÓN H.G.E	LIC	EDUCACION	MAMANI	PINTO	MARISA LUZ	942 638857	lubraugeletacna@gmail.com
17	AGP ESP. EN EDUCACIÓN LETRAS	PROF	EDUCACION	COLQUE	NINAJA	DELMA LUZ	969 644249	luzdeabril_30@hotmail.com
18	AGP ESP. EN EDUCACIÓN ED. FISICA	PROF	EDUCACION	MAYTA	QUISPE	RUBEN ARMANDO	958 153537	rubenarqui@outlook.es
19	AGP ESP. EN EDUCACIÓN MATEMATICA Y FISICA	LIC	EDUCACION	SEGURA	LAVCHIPA	VICENTE	943998586	chenty-27@hotmail.com
20	AGP ESP. EN EDUCACIÓN ERE	PROF	EDUCACION	PAREDES	CAPURRO	KARINA DEL CARMEN	952827905	paredeskarina05@gmail.com
21	AGP ESP. EN EDUCACIÓN INICIAL	PROF	EDUCACION	ALARCON	ALIAGA	NELLY JOSEFINA	973699377	nelly_a.a@hotmail.com
22	AGP ESP. EN EDUCACIÓN CETPRO	PROF	EDUCACION SECUNDARIA	SOPO	VELASQUEZ	CARLOS ALBERTO	952997977	facsove@hotmail.com
23	GP-AC-ENC. ACTAS Y CERTIFICADOS	LIC.	ADMINISTRACION	CHAGUA	MAQUERA	ANA	975 002171	anitachagua@hotmail.com
24	AGP RESPONSABLE SISTEMA SIAGIE	TEC.	INFORMATICA	RAMOS	PACHECO	CARMEN NORA	952 965199 personal-SIAGIE 960149701	carmenora2007@hotmail.com
25	CPPAD ESPECIALISTA EN PROCE ADMINISTRATIVO DISCIPLINARIOS-CPPADD	ABOG	ABOGADA	TAPIA	VILCA	LUCIA MILAGROS	940239464	lucia.tapia@hotmail.com
26	CPPAD ESPECIALISTA EN PROCE ADMINISTRATIVO DISCIPLINARIOS-CPPADD	ABOG	ABOGADO	CHURA	PONGO	WILLIAMS JAVIER	952228002	oliver42007@gmail.com
27	AGI JEFE ÁREA DE GESTIÓN INSTITUCIONAL(E)	BACH	PROF	CABRERA	QUICARÑO	GUILLERMO OSCAR	962 965577	inemo_ocq@hotmail.com
28	AGI RESP. EQUIPO PLANIFICADOR	DR.	ADMINISTRACION	AVALOS CUELA	CENTENO	ROSA ELVIRA	952 661160	ravaloscueia@hotmail.com
29	AGI ASISTENTE ADMINISTRATIVO-AGI	TEC	SECRETARIADO	MAMANI	JAEN	SORAYA	957772490	soraya_nni@hotmail.com
30	AGI RESP. EQUIPO RACIONALIZACIÓN	LIC	ADMINISTRACION	SALAS	BALLON	ROBERTO RONALD	952 964905	robertosales18@hotmail.com

### Directorio de la UGEL Candarave

N°	NOMBRES Y APELLIDOS	CARGO	CELULAR	CORREO ELECTRÓNICO
1	Carolina Mollinedo Catunta	Directora	996199828	kattymc64@gmail.com
2	Daniel Alfredo Alanoca Paucar	Jefe del Área de Gestión Pedagógica	952994632	agpcandarave@gmail.com
3	Cesar Luis Valencia Tarapa	Esp. Educación Secundaria Cs. Sociales	962651931	chinito_2706@hotmail.com
4	Roberto Carlos Cuya Basurco	Esp. Educación Secundaria Matemática	992282735	bbeto1971@hotmail.com
5	Isabel Cristina Espejo Chambe	Esp. Educación Secundaria Comunicación	980254070	crisespejo1@gmail.com
6	Gianina Milagros Romero Choquegonza	Esp. Educación Primaria	952686711	d00498116x@aprendoencasa.pe
7	Georgina Gutierrez Quille	Esp. Educación Primaria	994470088	geo_gutierrezq@hotmail.com
8	Graciela Arias Ccama	Esp. Educación Inicial	952010158	ariasgraciela@gmail.com
9	Froilan Carlos Herrera Cano	Coordinador Local PREVAED	910599880	froheca@gmail.com
10	Luz Marina Maquera Mamani	Coordinadora Red Rural EIB	968519974	marina968519974_luz@hotmail.com
11	Carlos Felix Espinoza Cruz	Planificador	990882377	cespinozac13@hotmail.com
12	Freddy Wilfredo Contreras Plata	Esp. Procesos Administrativos Disciplinarios	990180900	freddywcp@gmail.com
13	Mario Fredy Vargas Barrios	Esp. Convivencia Escolar	952827917	mafrevb@gmail.com
14	Jose Alfredo Castillo Machaca	Esp. Recursos Humanos	950506098	josalcastillo@gmail.com
15	Salvador Santiago Yana Blanco	Analista de Almacén y Patrimonio	979807784	salvador_yana_74@yahoo.com
16	Araceli Abigail Rojas Sucso	Secretaria	999337846	abigail_rs2468@hotmail.com
17	Antonia Amelia Serrano Flores	Personal Administrativo	995467920	aamalif568@gmail.com

### Directorio de la UGEL Tarata

DIRECTORIO DE LA UGEL TARATA 2022					
Nº	NOMBRES Y APELLIDOS	CARGO	TELEFONO CELULAR	CORREO INSTITUCIONAL	CORREO PERSONAL
1	Augusto Freddy Atahuachi Mamani	DIRECTOR	952501540	afatahuachi@educaciontacna.edu.pe	augustoatahuachi@gmail.com
2	Willy Félix Choque Mamani	AGP	952526040	wichoque@educaciontacna.edu.pe	willy.choque@gmail.com
3	Samuel Celedonio Quiñonez Mamani	PLANIFICADOR I	952912342	squinonesm@educaciontacna.edu.pe	samuelcalana@hotmail.com
4	Margot Gamarra Condori	ESPEC. EDUC. INICIAL	952898768	MGAMARRAC@educaciontacna.edu.pe	elichatgort@gmail.com
5	Roberto Carlos Pineda Gonzales	ESPEC. EDUC. PRIMARIA - EBR	955593151	RPINEDAG@educaciontacna.edu.pe	robertocarlos193@gmail.com
6	Yeni Gladys Mayta Mamani	ESPEC. EDUC. PRIMARIA - EBR	952607496	YMAYTAM@educaciontacna.edu.pe	viyeli21@gmail.com
7	Héctor Mamani Machaca	ESPEC. EDUC. SECUND LETRAS COMUNICACIÓN	952344207	HMACHACAH@educaciontacna.edu.pe	hugolit5@hotmail.com
8	Mercedes Flores Colque	ESPEC. EDUC. SECUND CIENCIAS SOCIALES	947440086	mfloresc@educaciontacna.edu.pe	selva4566@hotmail.com
9	Dina Medina Chahuares	ESPEC. EDUC. SECUND MATEMÁTICA	931781078		dinamedina2302@gmail.com
10	Irene Milagros Lizaraso Lopez	SECRETARIA II	954479777	ilizarasol@educaciontacna.edu.pe	irenelizaraso@gmail.com
11	Julissa Del Rosario Quispe Vilca	ESP. INFRAESTRUCTURA	918494548		julisa.qv@hotmail.com
12	Roxana Del Carmen Cardenas Flores	S.C.S.P.I. TARATA PREVAED	975957080		roxanail2009@hotmail.com

**Directorio de la UGEL Jorge Basadre**

N°	CARGO	Nombres y Apellidos Completos	Correo electrónico	Celular
1	DIRECTOR DE LA UGEL	Javier Rómulo Quispe Cruz	ttapiam@educaciontacne.edu.pe	956500550
2	COORDINADOR LOCAL PREVAED	Indalecio Huaycani Ticona	indhut@hotmail.com	952290102
3	JEFE DE AGP	Demecio Román Tapia Mamani	demeciotm@educaciontacna.edu.pe	990361600
4	SECRETARIA	Teodocia Flora Tapia Mamani	ttapiam@educaciontacne.edu.pe	966503392
5	ESPECIALISTA DE EDUCACION INICIAL	María Elena Velarde Gálvez	mvelardeg@educaciontacna.edu.pe	950406100
6	PLANIFICADOR II	Arturo Ramiro Garcia Ramiro	agarciaf@educaciontacna.edu.pe	952886040
7	ESPECIALISTA DE EDUCACION SECUNDARIA	Carlos Paredes Andamayo	cparedesa@educaciontacna.edu.pe	962362972
8	ESPECIALISTA DE EDUCACION PRIMARIA	Elisa Pamela Rivera Pérez	mriverap@educaciontacna.edu.pe	952922725
9	ESPECIALISTA DE EDUCACION PRIMARIA	Erika del Carmen Pisfil Palza	episfilp@educaciontacna.edu.pe	941827877
10	ESPECIALISTA DE EDUCACION SECUNDARIA	María Eugenia Gamboa Portales	mgamboap@educaciontacna.edu.pe	952857987
11	PERSONAL DE SERVICIO	Vidal Julián Gutierrez Mamani	vgutierrezm@educacionteduc.edu.pe	978991045
12	ESPECIALISTA DE CONVIVENCIA ESCOLAR	Diego Hernando Figueroa Vargas	dhfogueroav@educaciontacna.edu.pe	986977610
13	ESPECIALISTA DE ALMACEN	Wilfredo Fermín Cutipa Mamani	wcutipa@educaciontacna.edu.pe	952290102
14	ESPECIALISTA DE INFRAESTRUCTURA	David Luciano Yndigoyen Sucasaire	Dyndigoyen@educaciontacna.edu.pe	900651969
15	ESPECIALISTA DE EDUCACION SECUNDARIA	Jose Juan Cutipa Condori	jocuco1969@gmail.com	941552801
16	RECURSOS HUMANOS	Pedro Henrique Carpio Zentella	pcarpioc@educaciontacna.edu.pe	952660719
17	PSICOLOGA	Martha Condori Jarica	mmcondori17@gmail.com	979819118

Mapa de establecimientos de Salud de la DIRESA Tacna

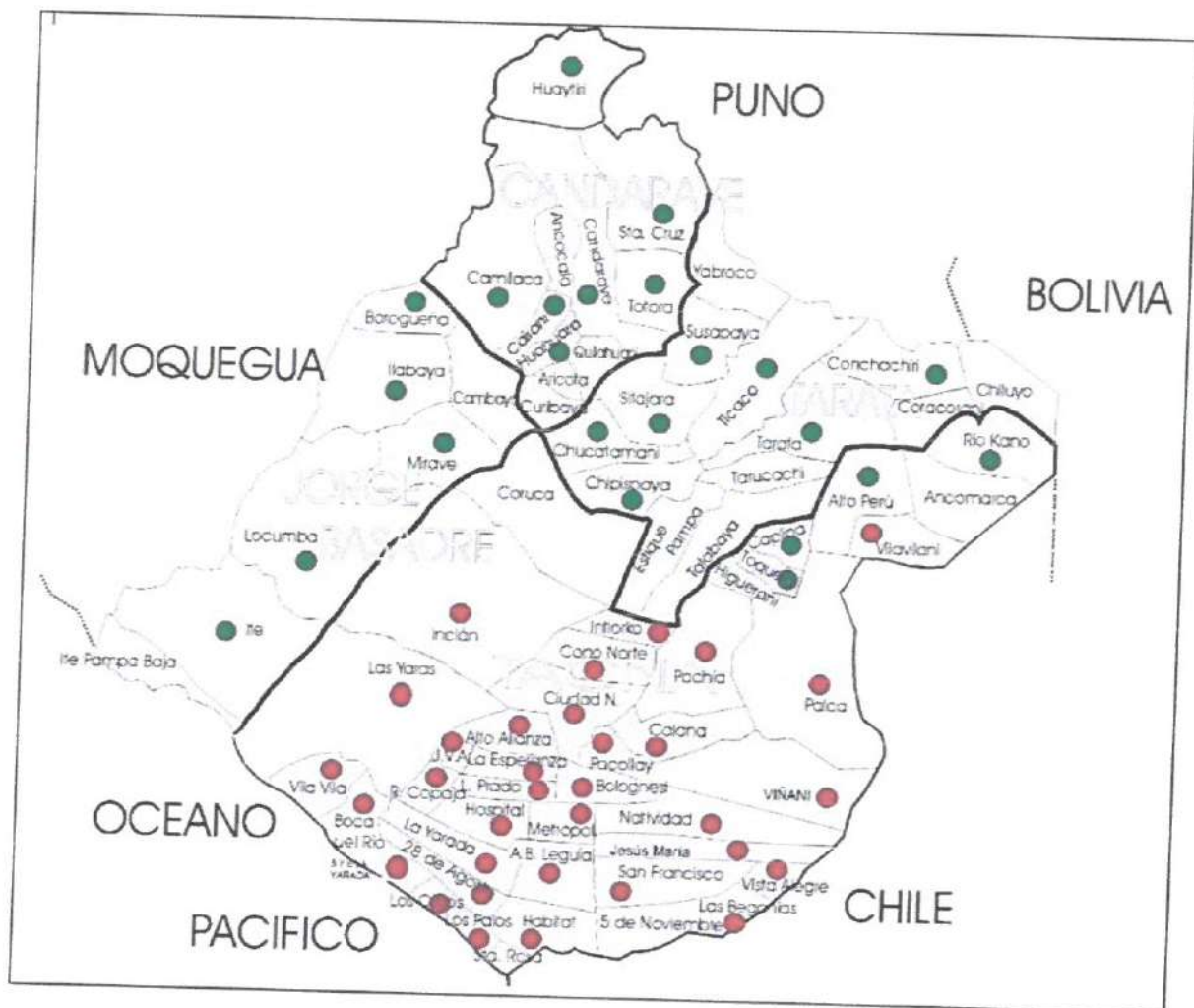



## MAPA DE PELIGRO POR HELADAS - TACNA

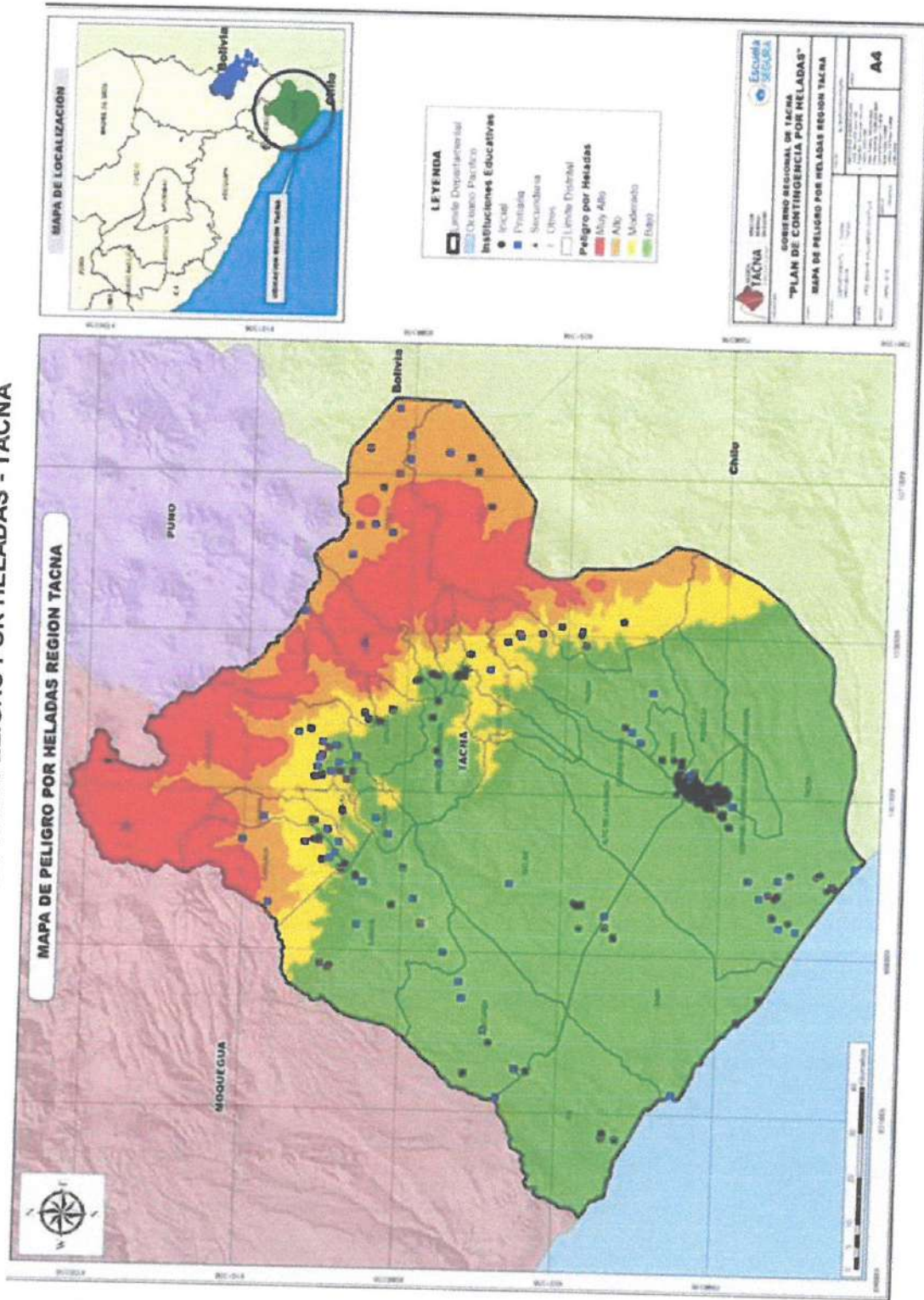

### MAPA DE VULNERABILIDAD ANTE HELADAS

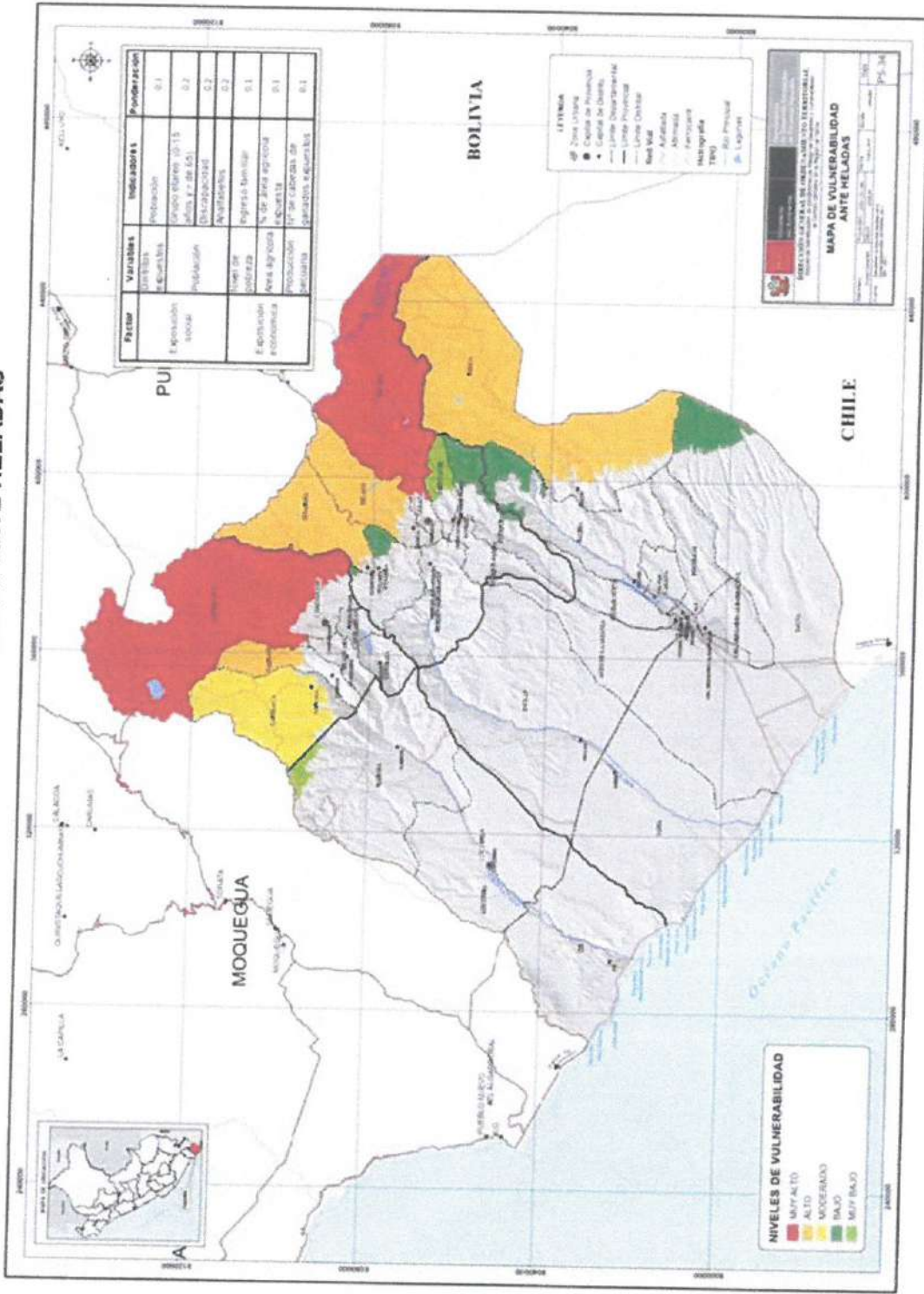

### MAPA DE PELIGROS POR HELADAS POR NIVELES - TACNA

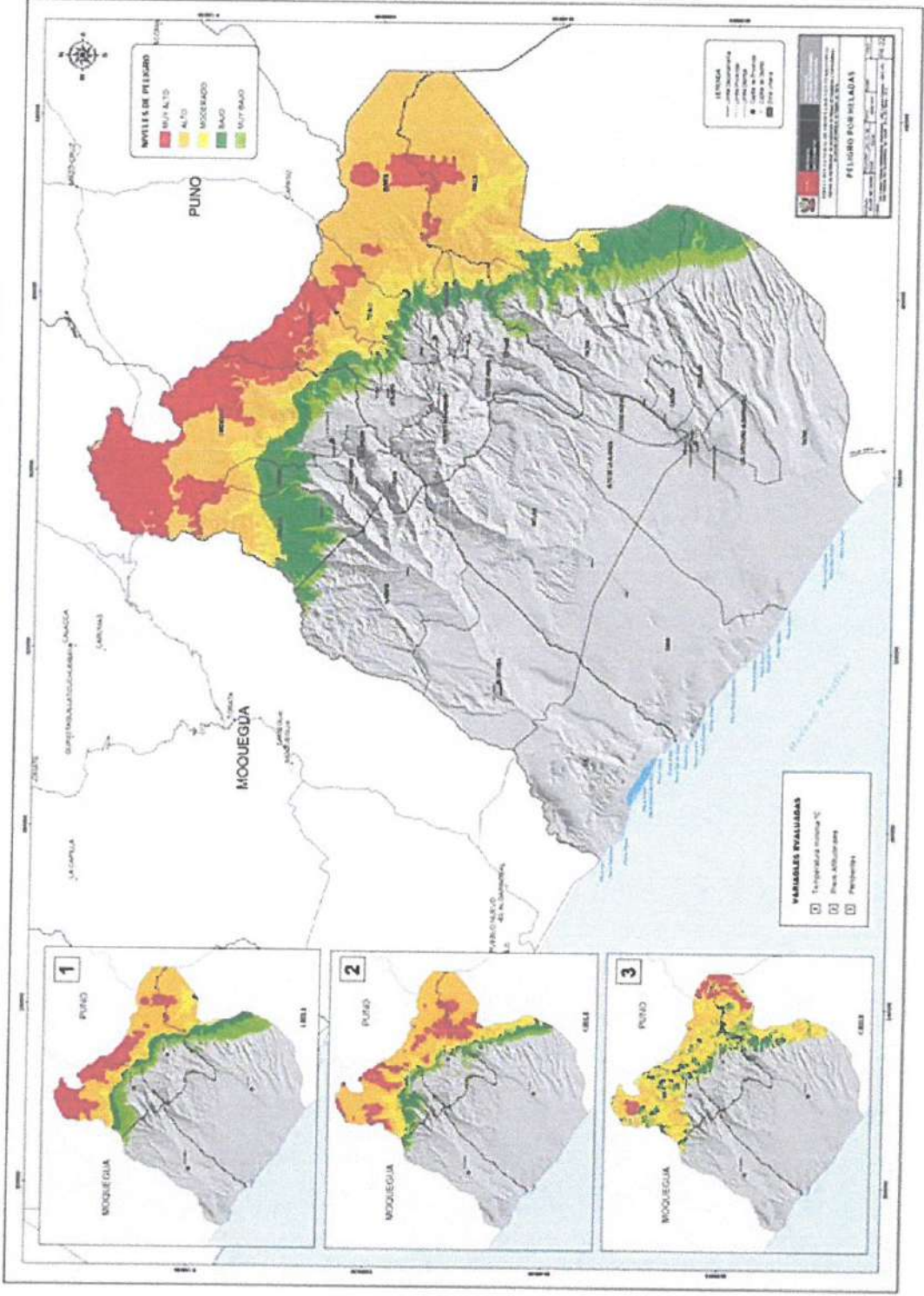

# MAPA DE PELIGROS DE HELADAS POR SUPERFICIE EXPUESTA - TACNA

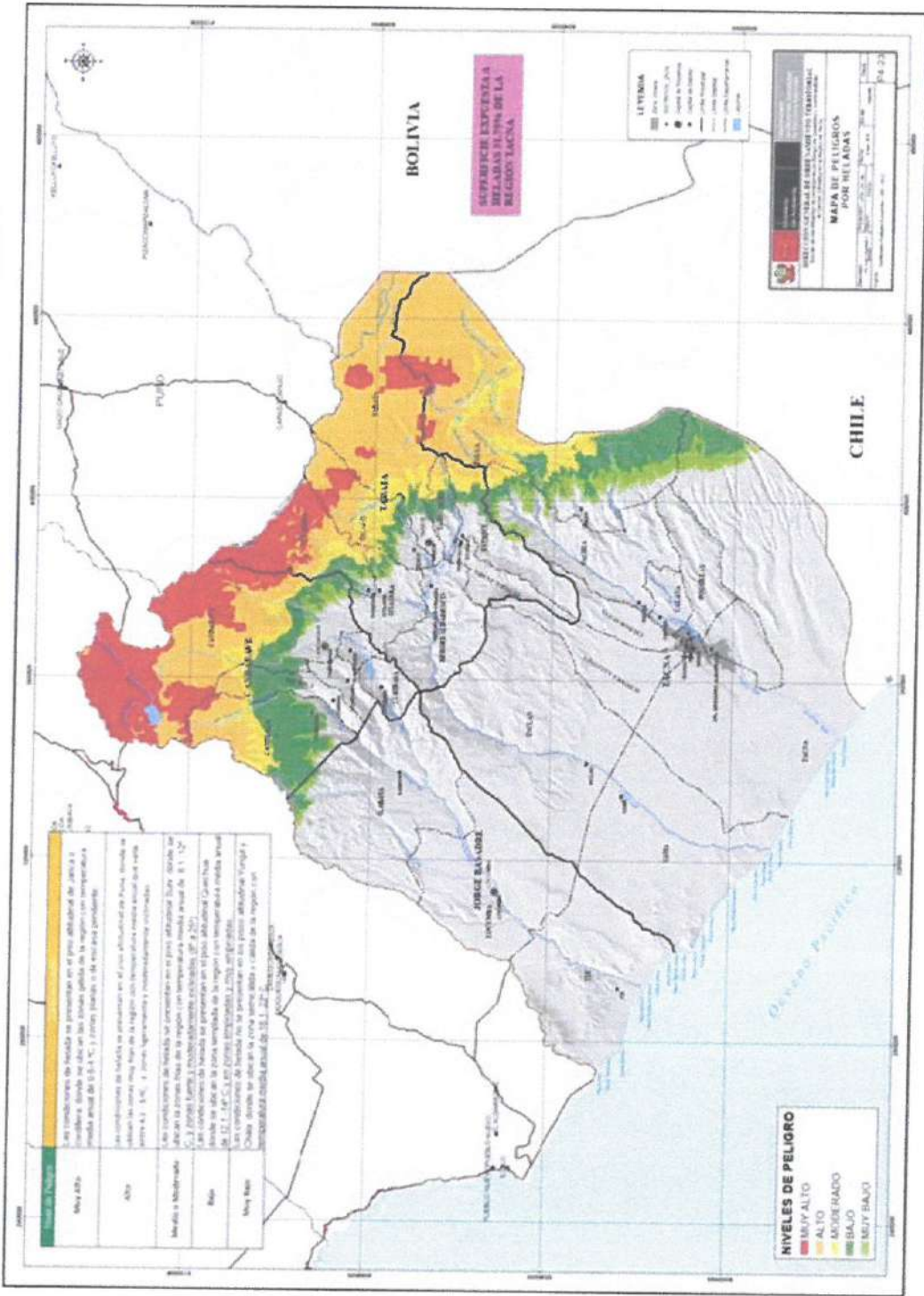



# DISTRITOS Y POBLADOS EN RIESGO POR HELADAS - TACNA

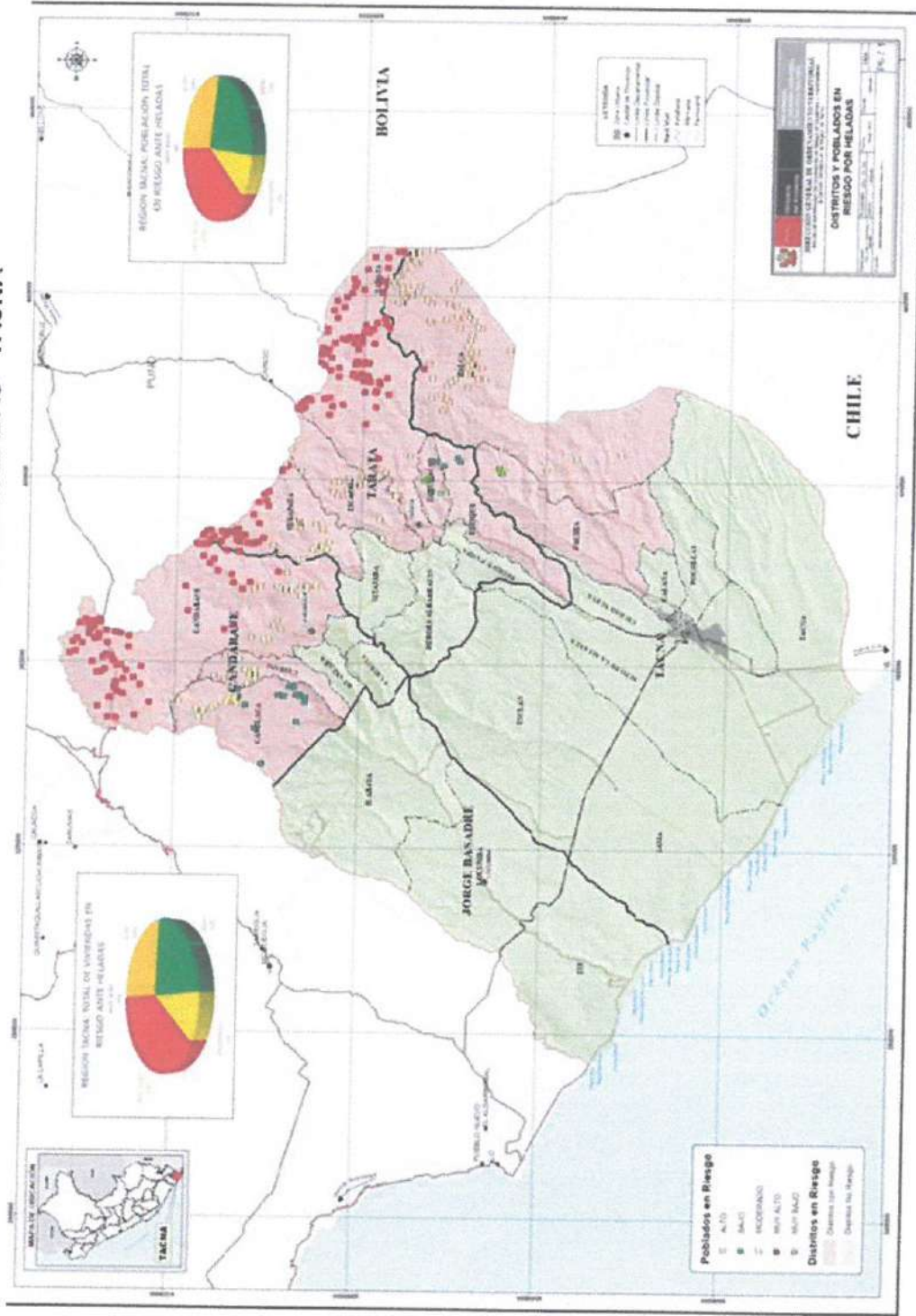

Víctor Pedro Franco Castro  
**DIRECTOR REGIONAL DE EDUCACIÓN TACNA**

**Asistencia Técnica**  
Carmen Elvia Quispe Quispe - Responsable Regional PREVAED 0068  
**Especialista Ambiental de la DRET**

**Equipo Técnico**  
Luis Fernando Cabrera Náquira.  
**Director de Gestión Pedagógica de la DRET**

Jhon Percy Barahona Coras  
**Director de Gestión Institucional de la DRET**

David Luciano Yndigoyen Sucasaire  
**Especialista de Infraestructura Educativa**

Dirección Regional de Educación Tacna, Carretera a Calana, Km 11 - Tacna Teléfono: 952-687942  
Página web: <http://www.educaciontacna.edu.pe>

DIRECCIÓN REGIONAL SECTORIAL DE EDUCACIÓN - TACNA  
DIRECCIÓN DE GESTIÓN PEDAGÓGICA

  
.....  
MGR. CARMEN ELVIA QUISPE QUISPE  
Especialista en Educación Secundaria  
Ciencias

GOBIERNO REGIONAL DE TACNA

  
.....  
Lic. JHON PERCY BARAHONA CORAS  
Director de Gestión Institucional  
- Tacna -

Víctor Pedro Franco Castro  
**DIRECTOR REGIONAL DE EDUCACIÓN TACNA**

**Asistencia Técnica**

Carmen Elvira Quispe Quispe - Responsable Regional PREVAED 0068  
**Especialista Ambiental de la DRET**

**Equipo Técnico**

Luis Fernando Cabrera Náquira.

**Director de Gestión Pedagógica de la DRET**

Jhon Percy Barahona Coras

**Director de Gestión Institucional de la DRET**

David Luciano Yndigoyen Sucasaire

**Jefe de la Unidad de Infraestructura de la DRET**

Dirección Regional de Educación Tacna, Carretera a Calana, Km 11 - Tacna Teléfono: 952-687942

Página web: <http://www.educaciontacna.edu.pe>

DIRECCIÓN REGIONAL SECTORIAL DE EDUCACIÓN - TACNA  
DIRECCIÓN DE GESTIÓN PEDAGÓGICA

**MIR. CARMEN ELVIRA QUISPE QUISPE**  
Especialista en Educación Secundaria



GOBIERNO REGIONAL DE TACNA  
**LIC. JHON PERCY BARAHONA CORAS**  
Director de Gestión Institucional  
Tacna





DIRECCIÓN  
REGIONAL  
EDUCACIÓN

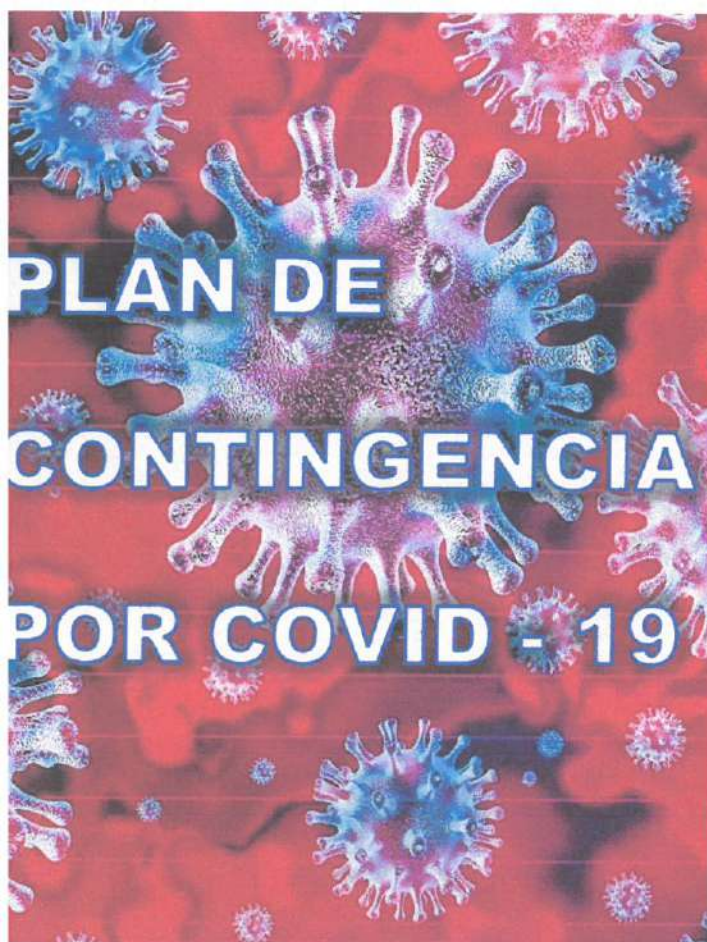

**DIRECCIÓN REGIONAL DE  
EDUCACIÓN TACNA**

**2022 -2024**

## INDICE

- 1. Introducción**
- 2. Información General**
- 3. Base Legal**
- 4. Objetivos del Plan de Contingencia**
  - 4.1. Objetivo General
  - 4.2. Objetivos Específicos
- 5. Determinación del Escenario de Riesgo**
  - 5.1. Identificación del Peligro
  - 5.2. Identificación de la Vulnerabilidad
    - 5.2.1. Exposición
    - 5.2.2. Fragilidad
    - 5.2.3. Resiliencia
  - 5.3. Descripción Escenario de Riesgo
- 6. Organización frente a una Emergencia**
- 7. Procedimientos Específicos**
  - 7.1. Procedimiento de Alerta
  - 7.2. Procedimiento de Coordinación
  - 7.3. Procedimiento de Respuesta
  - 7.4. Procedimiento para la Continuidad del Servicio Educativo
- 8. Recursos Financieros, Logístico y Humanos**
- 9. Anexos:**
  - 9.1. Flujograma de Continuidad del Servicio Educativo
  - 9.2. Protocolo de Comunicación en Emergencia
  - 9.3. Directorio Telefónico de Emergencia
  - 9.4. Mapa Establecimiento de Salud de la DIRESA Tacna
  - 9.5. Zonas de Riesgo por COVID 19 de la Provincia de Tacna
  - 9.6. Directorio de Psicólogos de la DRET.

## PLAN DE CONTINGENCIA POR COVID – 19 DE LA DIRECCIÓN REGIONAL DE EDUCACIÓN TACNA

### 1. INTRODUCCIÓN

Tras la Alerta mundial declarada por la Organización Mundial de la Salud (OMS), el Ministerio de Salud activó los protocolos de prevención en todo el Perú, para atender de forma rápida y no afectar a la vida de las personas, el MINEDU no ajena a las disposiciones de las autoridades de Salud, dispone que las instituciones educativas son una potencial fuente de transmisión de este virus, en calidad de ente rector, dicta las medidas que correspondan para que las entidades públicas y privadas encargadas de brindar el servicio educativo, en todos sus niveles posterguen o suspendan sus actividades, estableciendo diversas medidas excepcionales y temporales para prevenir la propagación del coronavirus (COVID-19) en el territorio nacional, se autoriza el mecanismo no presenciales o remotos bajo cualquier otra modalidad.

El MINEDU, dispuso el inicio del año escolar a través de la implementación de la estrategia denominada "Aprendo en casa", a partir del 6 de abril de 2020 como medida de precaución y garantizar el servicio educativo mediante su prestación a distancia en las instituciones educativas públicas de Educación Básica, a nivel nacional, en el marco de la emergencia sanitaria para la prevención y control del COVID-19;

El plan de contingencia por COVID – 19, el propósito es de desarrollar participativamente y coordinadamente estrategias con la Comisión de Gestión Integral del Riesgo de Emergencias y Desastres de la Dirección Regional de Educación Tacna, para la prevención y mitigación de la emergencia sanitaria.

### 2. INFORMACIÓN GENERAL

- Dirección: Carretera a Calana km. 11, en la Región Tacna, de la Provincia de Tacna del Distrito de Calana.



- La Dirección Regional de Educación cuenta con cuatro UGEL:
  - Unidad de Gestión Educativa Local Tacna, ubicado en la provincia de Tacna, distrito de Tacna.
  - Unidad de Gestión Educativa Local Tarata, ubicado en la provincia de Tarata, distrito de Tarata.
  - Unidad de Gestión Educativa Local Jorge Basadre, ubicado en la provincia de Jorge Basadre, distrito de Locumba.
  - Unidad de Gestión Educativa Local Candarave, ubicado en la provincia de Candarave, distrito de Candarave.
  
- Ámbito jurisdiccional de la DRET:



**Provincia de Tacna y sus distritos:** Tacna, Alto Alianza, Calana, Ciudad Nueva, Inclán, Palca, Pocollay, Sama Las Yaras, Gregorio Albarracín, Pachía y La Yarada los Palos.



**Provincia de Tarata y sus distritos:** Tarata, Chucatamani, Estique, Estique Pampa, Sitajara, Susapaya, Tarucachi, Ticaco.



**Provincia de Candarave y sus distritos:** Candarave, Cairani, Camilaca, Curibaya, Huanuara, Quilahuani.

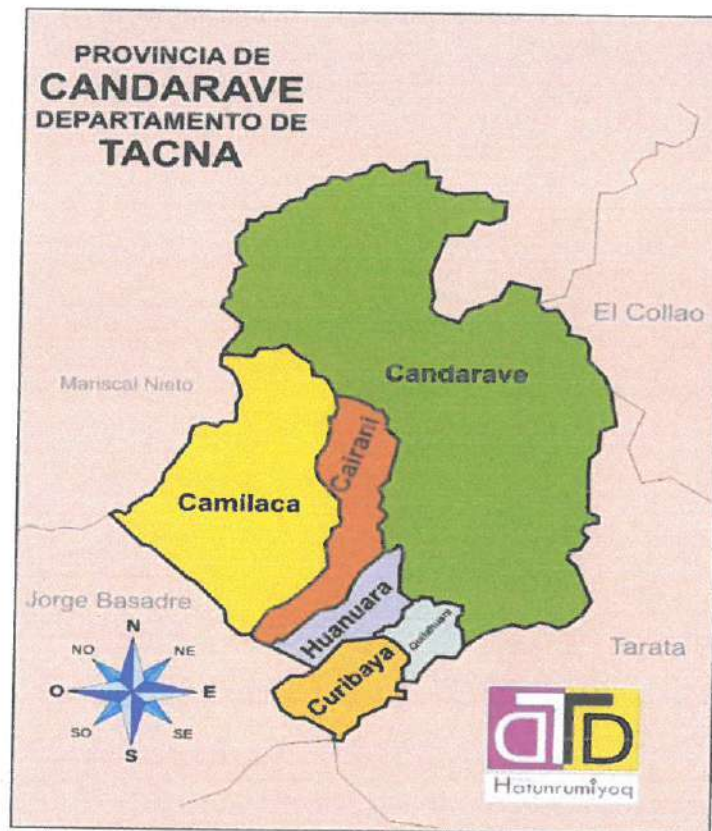

**Provincia de Jorge Basadre y sus distritos:** Ite, Locumba e Ilabaya.



• Afectación en el Sector Educación por COVID - 19.

METAS DE ATENCIÓN POR UGEL CENSO EDUCATIVO - 2021

NIVEL Y/O MODALIDAD	REGIÓN TACNA	PÚBLICA + PRIVADA					PÚBLICA					PRIVADA						
		DRET	UGEL TACNA	UGEL J. BASADRE	UGEL TARATA	UGEL CANDARAVE	TOTAL	DRET	UGEL TACNA	UGEL J. BASADRE	UGEL TARATA	UGEL CANDARAVE	TOTAL	DRET	UGEL TACNA	UGEL J. BASADRE	UGEL TARATA	UGEL CANDARAVE
<b>TOTAL = (A+B)</b>	<b>94738</b>	<b>6152</b>	<b>82822</b>	<b>3190</b>	<b>1375</b>	<b>1199</b>	<b>74479</b>	<b>1993</b>	<b>67509</b>	<b>2403</b>	<b>1375</b>	<b>1199</b>	<b>20259</b>	<b>4159</b>	<b>15313</b>	<b>787</b>	<b>0</b>	<b>0</b>
<b>A. ESCOLARIZADO</b>	<b>91837</b>	<b>6152</b>	<b>80323</b>	<b>3009</b>	<b>1260</b>	<b>1093</b>	<b>71578</b>	<b>1993</b>	<b>65010</b>	<b>2222</b>	<b>1260</b>	<b>1093</b>	<b>20259</b>	<b>4159</b>	<b>15313</b>	<b>787</b>	<b>0</b>	<b>0</b>
INICIAL	14417	0	13428	599	214	176	12244	0	11453	401	214	176	2173	0	1975	198	0	0
PRIMARIA	36158	0	34149	1174	436	399	29636	0	27966	805	436	399	6522	0	6153	369	0	0
SECUNDARIA	28488	0	27015	785	339	349	23576	0	22323	565	339	349	4912	0	4692	220	0	0
<b>Educación sup. no univ.</b>	<b>6152</b>	<b>6152</b>	<b>0</b>	<b>0</b>	<b>0</b>	<b>0</b>	<b>1993</b>	<b>1993</b>	<b>0</b>	<b>0</b>	<b>0</b>	<b>0</b>	<b>4159</b>	<b>4159</b>	<b>0</b>	<b>0</b>	<b>0</b>	<b>0</b>
SUP. PEDAGÓGICA	874	874	0	0	0	0	501	501	0	0	0	0	373	373	0	0	0	0
SUP. TECNOLÓGICA	4878	4878	0	0	0	0	1092	1092	0	0	0	0	3786	3786	0	0	0	0
SUP. ARTÍSTICA	400	400	0	0	0	0	400	400	0	0	0	0	0	0	0	0	0	0
<b>OTRAS MODALIDADES</b>	<b>6622</b>	<b>0</b>	<b>5731</b>	<b>451</b>	<b>271</b>	<b>169</b>	<b>4129</b>	<b>0</b>	<b>3238</b>	<b>451</b>	<b>271</b>	<b>169</b>	<b>2493</b>	<b>0</b>	<b>2493</b>	<b>0</b>	<b>0</b>	<b>0</b>
EDUC. ESPECIAL (INICIAL)	55	0	55	0	0	0	55	0	55	0	0	0	0	0	0	0	0	0
EDUC. ESPECIAL (PRIMARIA)	139	0	136	0	3	0	139	0	136	0	3	0	0	0	0	0	0	0
BÁSICA ALTERN. (Inic/Inter)	310	0	278	9	11	12	310	0	278	9	11	12	0	0	0	0	0	0
BÁSICA ALTERN. (avanzado)	1992	0	1722	142	84	44	1778	0	1508	142	84	44	214	0	214	0	0	0
CETPRO	4126	0	3540	300	173	113	1847	0	1261	300	173	113	2279	0	2279	0	0	0
<b>B. NO ESCOLARIZADO</b>	<b>2901</b>	<b>0</b>	<b>2499</b>	<b>181</b>	<b>115</b>	<b>106</b>	<b>2901</b>	<b>0</b>	<b>2499</b>	<b>181</b>	<b>115</b>	<b>106</b>	<b>0</b>	<b>0</b>	<b>0</b>	<b>0</b>	<b>0</b>	<b>0</b>
PROGRAMAS- PROMOEI	2901	0	2499	181	115	106	2901	0	2499	181	115	106	0	0	0	0	0	0

La Región de Tacna cuenta con una población escolar de 94,738 estudiantes, tanto en el sector público como privado. El 74.7% de la población escolar se encuentra matriculada en IIEE de gestión pública y un 25.3% en IIEE de gestión privada; como también el 70.6% del personal docente labora en IIEE públicas y el 29.4% en IIEE privadas; el 78.20% son personal administrativo en el sector público, como el 21.8% son administrativos de gestión privada.

### 3. BASE LEGAL

#### NORMAS NACIONALES

- Ley N° 29664 que crea el Sistema Nacional de Gestión del Riesgo de Desastres – SINAGERD.
- Decreto Supremo N° 048-2011-PCM, que reglamenta la Ley N° 29664.
- Supremo N° 111-2012-PCM que incorpora la Política Nacional de Gestión del Riesgo de Desastres como Política Nacional de obligatorio cumplimiento.
- Decreto Supremo N° 034-2014-PCM que aprueba el Plan Nacional de Gestión del Riesgo de Desastres – PLANAGERD 2014 – 2021.
- Resolución Ministerial N° 185-2015-PCM que se aprueba los “Lineamientos para la implementación de los procesos de la Gestión Reactiva”.
- Resolución Ministerial N° 276-2012-PCM “Grupos de Trabajo de la Gestión del Riesgo de Desastres” como espacios internos de articulación de las unidades orgánicas competentes de cada entidad pública.
- Resolución Ministerial N° 180-2013-PCM las “Plataformas de Defensa Civil”, como espacios permanentes de participación, coordinación, convergencia de esfuerzos e integración de propuestas.
- RM N° 173-2015-PCM, que aprobó los “Lineamientos para la Conformación y Funcionamiento de la Red Nacional de Alerta Temprana – RNAT.
- Ley N° 27867, Ley Orgánica de Gobiernos Regionales y sus modificatorias.
- Ley N° 27972, Ley Orgánica de Municipalidades y sus modificatorias.
- Ley N° 28101, Ley de Movilización Nacional.
- Decreto Supremo N°104-2020-PCM que aprueba el Plan Multisectorial ante Heladas y Frijaje 2019 – 2021 actualizado al 2020.
- Decreto Supremo N° 005-2006-DE-SG, Reglamento de la Ley de Movilización Nacional. Resolución Ministerial N° 185-2015-PCM que aprueba los Lineamientos para la Implementación de los Procesos de la Gestión Reactiva.
- Resolución Ministerial N° 046-2013-PCM que aprueba la Directiva N° 001-2013PCM/SINAGERD “Lineamientos que definen el Marco de Responsabilidades en Gestión del Riesgo de Desastres de las entidades del Estado en los tres niveles de gobierno”.
- R.S.G. N° 302-2019-MINEDU, se aprueba la norma técnica denominada “Disposiciones para la implementación de la gestión del riesgo de emergencias y desastres en el sector educación”.
- D.S. N° 008-2020-SA, Declara en Estado de Emergencia Sanitaria a nivel nacional por un plazo de 90 días calendario por la existencia del coronavirus (COVID-19).



- D.U N° 026-2020, Decreto de Urgencia que establece Medidas Excepcionales y Temporales para Prevenir la Propagación del Coronavirus (COVID-19) en el Territorio Nacional.
- D.S. N° 044-20020-PCM, declara en Estado de Emergencia Nacional por graves circunstancias que afectan la vida de la Nación a consecuencia de COVID-19.
- RESOLUCIÓN MINISTERIAL N° 108-2022-MINEDU - Modifican documento normativo denominado "Disposiciones para el retorno a la presencialidad y/o semipresencialidad, así como para la prestación del servicio educativo para el año escolar 2022 en instituciones y programas educativos de la Educación Básica, ubicadas en los ámbitos urbano y rural, en el marco de la emergencia sanitaria por la COVID-19"

### **NORMAS SECTORIALES**

- Ley N° 25762, Ley Orgánica del Ministerio de Educación.
- Ley N° 28044, Ley General de Educación y su modificatoria.
- Decreto Supremo N° 001-2015-MINEDU, que aprueba el Reglamento de Organización y Funciones del MINEDU
- Decreto Supremo N° 011-2012-ED, que aprueba el Reglamento de la Ley General de Educación y su modificatoria.
- Resolución Viceministerial N° 051-2016-MINEDU, que aprueba los Lineamientos para la relación intergubernamental entre el Ministerio de Educación, los Gobiernos Regionales y los Gobiernos Locales.
- Resolución de Secretaría General N° 938-2015-MINEDU que aprueba los Lineamientos para la Gestión Educativa Descentralizada.
- Resolución Ministerial N° 108-2022-MINEDU, que modifica el documento normativo denominado "Disposiciones para el retorno a la presencialidad y/o semipresencialidad, así como para la prestación del servicio educativo para el año escolar 2022 en instituciones y programas educativos de la Educación Básica, ubicadas en los ámbitos urbano y rural, en el marco de la emergencia sanitaria por la COVID-19".
- Resolución Viceministerial N° 302-2019, aprueban Norma Técnica denominada "Disposiciones para la implementación de la Gestión del Riesgo de Emergencia y Desastres en el Sector Educación".

### **NORMAS REGIONALES**

- O.R. N° 005-2020-CR/GOB.REG.TACNA, Declara en Emergencia Sanitaria a nivel de la Región Tacna, por la posible y/o inminente existencia del COVID-19, suspender todas las actividades que impliquen concentración de personas.
- R.D.R. N° 547, que aprueba el Plan de Trabajo denominado "Orientaciones para Prevenir y Controlar el Riesgo de Contagio de Enfermedades como el Coronavirus (COVID – 19), en las Instituciones Educativas de EBR, ETP, EBA, ED. Superior no Universitarias Públicas y Privadas de la Región Tacna".

#### **4. Objetivos del Plan de Contingencia**

##### **4.1. Objetivo General**

- 4.1.1. Establecer acciones para la respuesta ante el brote del COVID-19, mediante la promoción de la salud, soporte socioemocional y medidas preventivas frente al riesgo de propagación del virus en nuestra región Tacna.

##### **4.2. Objetivos Específicos**

- 4.2.1. Establecer lineamientos que indique las acciones a seguir para afrontar el impacto de acuerdo con la situación actual de COVID-19 en el sector educación.
- 4.2.2. Fortalecer y mantener las capacidades jurisdiccionales existentes para prevenir, atender, contener, mitigar y responder de manera adecuada a la situación que se presente en el departamento frente al COVID-19.
- 4.2.3. Fortalecer las capacidades del personal especialista, coordinadores locales, directivo y docente en acciones de respuesta y rehabilitación del servicio educativo presencial y no presencial a través de la actualización del plan de Contingencia.

#### **5. Determinación del Escenario de Riesgo**

##### **5.1. Identificación del Peligro**

El 16 de enero del 2020, la OPS-OMS, mediante la Alerta Epidemiológica Nuevo Coronavirus (COVID-19) da a conocer que el 31 de diciembre de 2019, las autoridades de la ciudad de Wuhan en la provincia de Hubei, China, reportaron un conglomerado de 27 casos de síndrome respiratorio agudo de etiología desconocida entre personas vinculadas a un mercado húmedo (de productos marinos) en la ciudad de Wuhan (población de 19 millones), capital de la provincia de Hubei (población de 58 millones), sureste de China; de los cuales 7 fueron reportados como severos.

El cuadro clínico de los casos se presentaba con fiebre, con algunos pacientes presentando disnea y cambios neumónicos en las radiografías del tórax (lesiones infiltrativas del pulmón bilateral).

El 7 de enero de 2020, las autoridades chinas informaron que un nuevo coronavirus (COVID-19) fue identificado como posible etiología.

La Organización Mundial de la Salud alertó que la primera semana de enero se produjeron 15 millones de nuevos casos de COVID-19 en todo el mundo, el **mayor número de casos notificados en una sola semana**. Una cifra que la agencia de la ONU calificó "a la baja".

Pese a este aumento de contagios, el número de muertes semanales notificadas se mantiene estable desde octubre 2021 con una media de 48.000 muertes a la semana.

Ecuador, Perú y Brasil también experimentaron un aumento significativo de nuevos casos, en Brasil crecieron las hospitalizaciones y en Argentina y Paraguay, las infecciones experimentaron un ascenso de casi un 300% durante la última semana.

#### Situación actual del coronavirus COVID-19 en el mundo

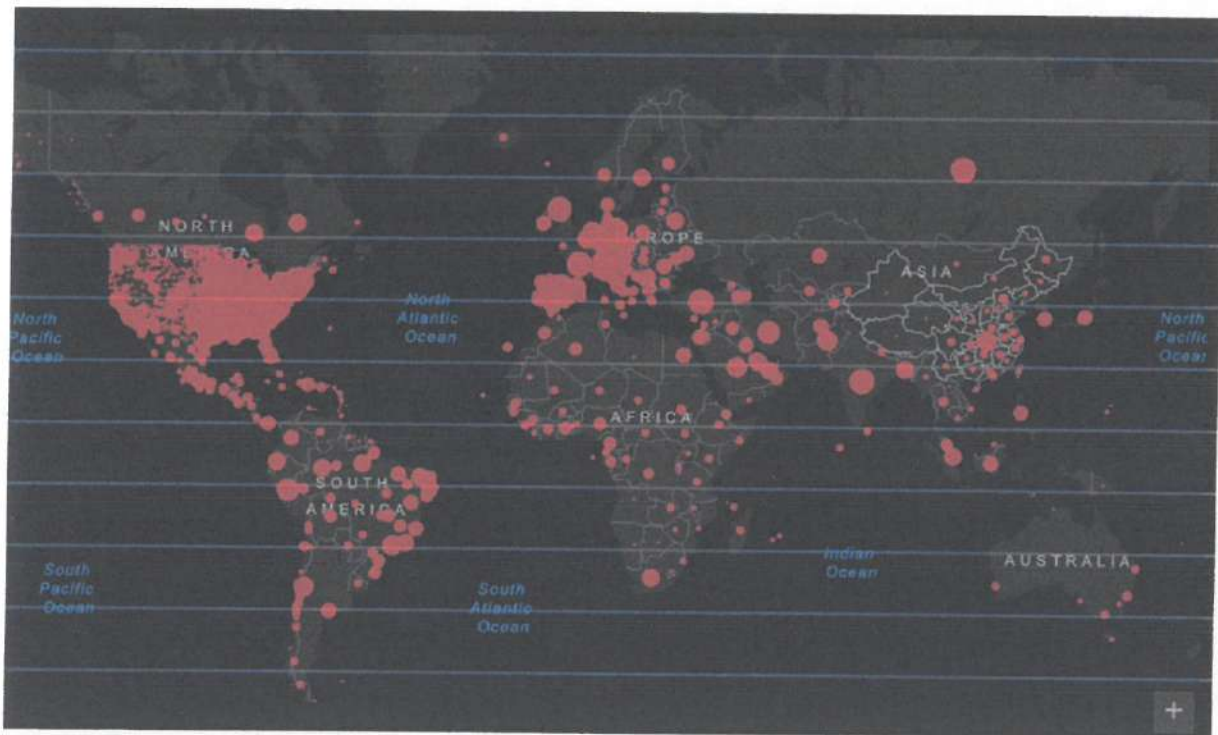

### Departamentos del Perú con casos confirmados de COVID-19

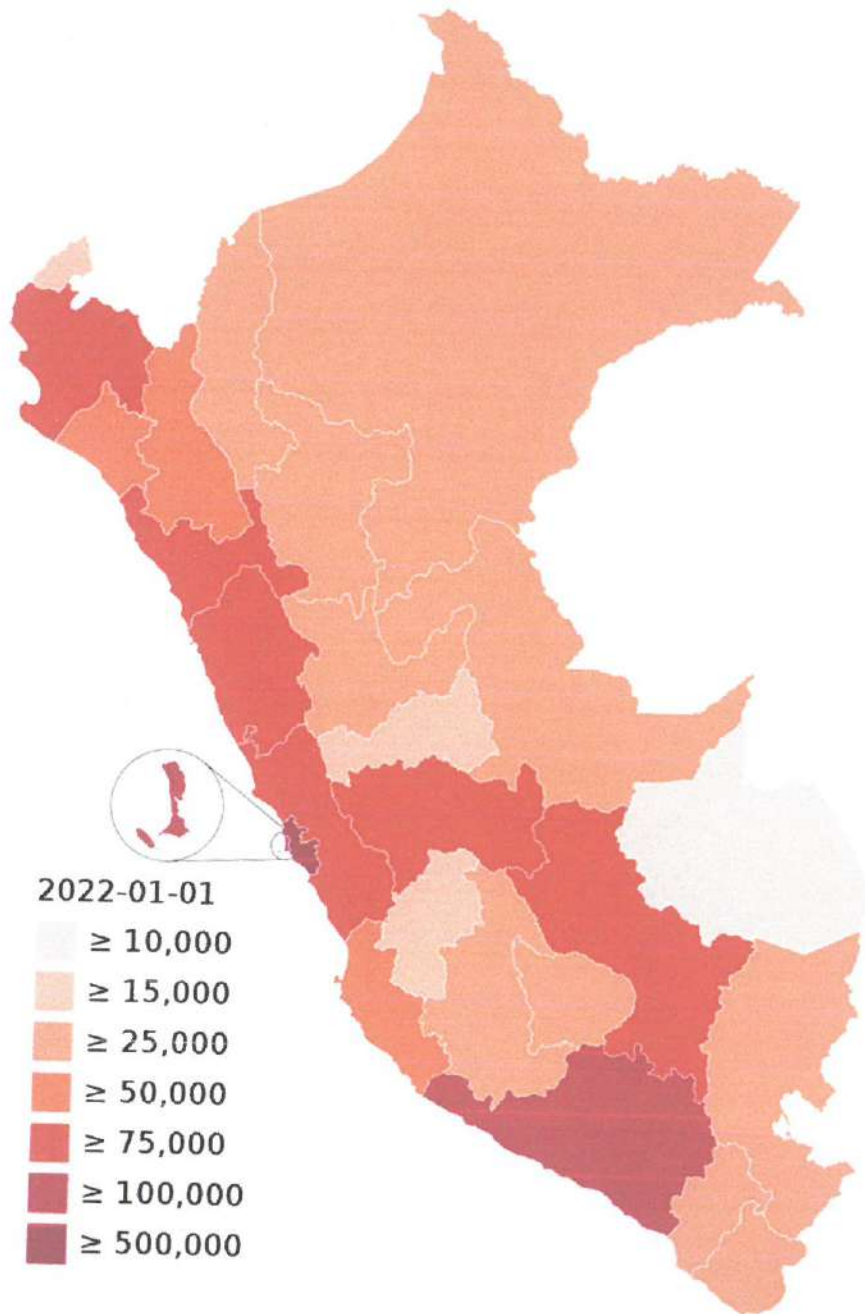

Departamentos con muertos confirmados de COVID-19.

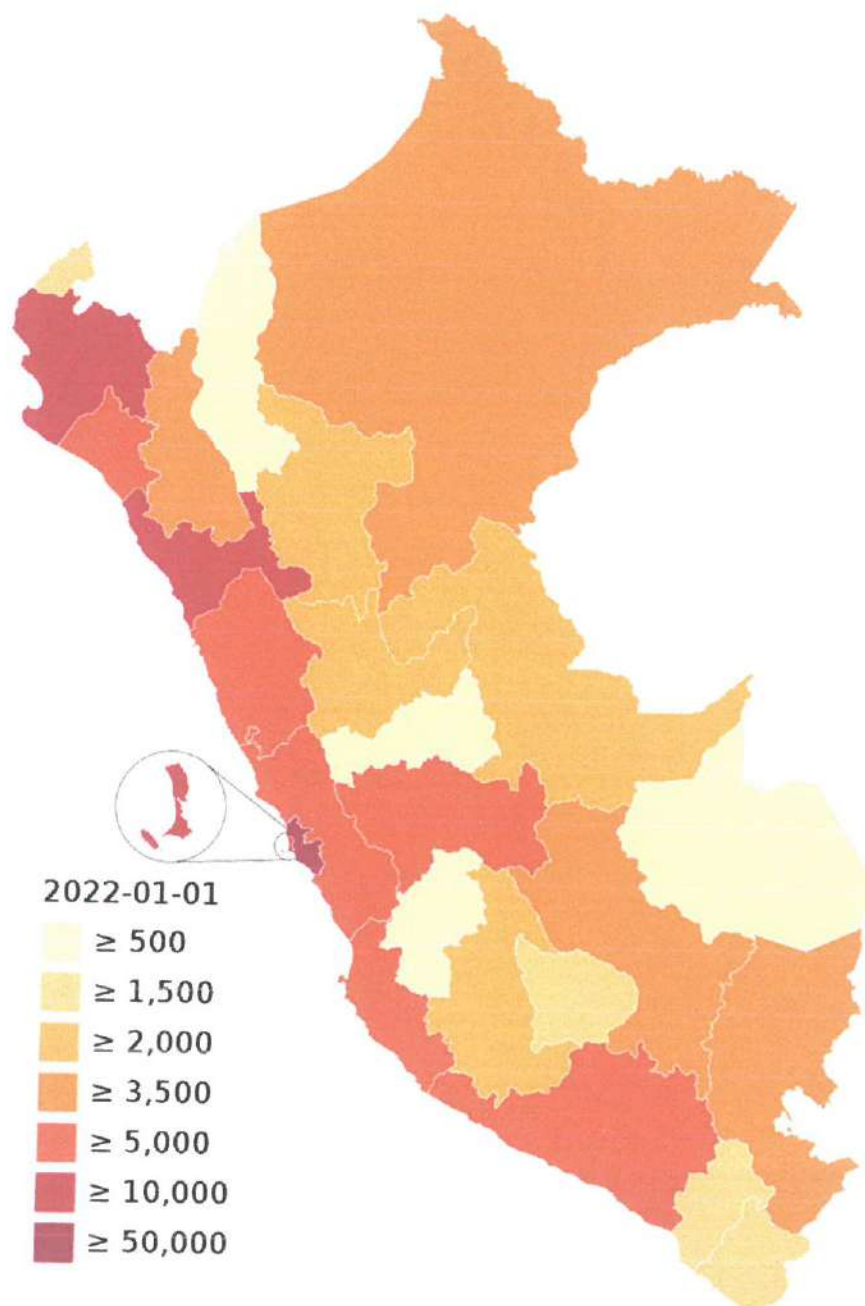

Situación del COVID-19 en el Perú al mes de julio 2022



Situación del COVID-19 en Tacna al mes de julio 2022



## **5.1. Identificación de la Vulnerabilidad**

### **5.1.1. Exposición**

En función al peligro que se ha descrito e identificado las instituciones educativas que están expuestas a la pandemia COVID-19 de la provincia de Tacna son.

METAS DE ATENCIÓN POR UGEL CENSO EDUCATIVO - 2021

NIVEL Y/O MODALIDAD	REGION TACNA	PUBLICA + PRIVADA					PUBLICA					PRIVADA						
		DRET	UGEL TACNA	UGEL J. BASADRE	UGEL TARATA	UGEL CANDARAVE	TOTAL	DRET	UGEL TACNA	UGEL J. BASADRE	UGEL TARATA	UGEL CANDARAVE	TOTAL	DRET	UGEL TACNA	UGEL J. BASADRE	UGEL TARATA	UGEL CANDARAVE
<b>TOTAL = (A+B)</b>	<b>94736</b>	<b>6152</b>	<b>82822</b>	<b>3190</b>	<b>1375</b>	<b>1199</b>	<b>74479</b>	<b>1993</b>	<b>67509</b>	<b>2403</b>	<b>1375</b>	<b>1199</b>	<b>20259</b>	<b>4159</b>	<b>15313</b>	<b>787</b>	<b>0</b>	<b>0</b>
<b>A. ESCOLARIZADO</b>	<b>91837</b>	<b>6152</b>	<b>80323</b>	<b>3009</b>	<b>1260</b>	<b>1093</b>	<b>71578</b>	<b>1993</b>	<b>65010</b>	<b>2222</b>	<b>1260</b>	<b>1093</b>	<b>20259</b>	<b>4159</b>	<b>15313</b>	<b>787</b>	<b>0</b>	<b>0</b>
INICIAL	14417	0	13428	599	214	176	12244	0	11453	401	214	176	2173	0	1975	198	0	0
PRIMARIA	36158	0	34149	1174	436	399	28636	0	27996	805	436	399	6522	0	6153	369	0	0
SECUNDARIA	28488	0	27015	785	339	349	23576	0	22323	565	339	349	4912	0	4692	220	0	0
<b>EDUCACION SUP. NO UNIV.</b>	<b>6152</b>	<b>6152</b>	<b>0</b>	<b>0</b>	<b>0</b>	<b>0</b>	<b>1993</b>	<b>1993</b>	<b>0</b>	<b>0</b>	<b>0</b>	<b>0</b>	<b>4159</b>	<b>4159</b>	<b>0</b>	<b>0</b>	<b>0</b>	<b>0</b>
SUP. PEDAGOGICA	874	874	0	0	0	0	501	501	0	0	0	0	373	373	0	0	0	0
SUP. TECNOLÓGICA	4878	4878	0	0	0	0	1092	1092	0	0	0	0	3786	3786	0	0	0	0
SUP. ARTISTICA	400	400	0	0	0	0	400	400	0	0	0	0	0	0	0	0	0	0
<b>OTRAS MODALIDADES</b>	<b>6622</b>	<b>0</b>	<b>5731</b>	<b>451</b>	<b>271</b>	<b>169</b>	<b>4129</b>	<b>0</b>	<b>3238</b>	<b>451</b>	<b>271</b>	<b>169</b>	<b>2493</b>	<b>0</b>	<b>2493</b>	<b>0</b>	<b>0</b>	<b>0</b>
EDUC. ESPECIAL (INICIAL)	55	0	55	0	0	0	55	0	55	0	0	0	0	0	0	0	0	0
EDUC. ESPECIAL (PRIMARIA)	139	0	136	0	3	0	139	0	136	0	3	0	0	0	0	0	0	0
BASICA ALTERN. (inc./mer.)	310	0	278	9	11	12	310	0	278	9	11	12	0	0	0	0	0	0
BASICA ALTERN. (avanzado)	1992	0	1722	142	84	44	1778	0	1508	142	84	44	214	0	214	0	0	0
CETIPRO	4126	0	3540	300	173	113	1847	0	1261	300	173	113	2279	0	2279	0	0	0
<b>B. NO ESCOLARIZADO</b>	<b>2901</b>	<b>0</b>	<b>2499</b>	<b>181</b>	<b>115</b>	<b>106</b>	<b>2901</b>	<b>0</b>	<b>2499</b>	<b>181</b>	<b>115</b>	<b>106</b>	<b>0</b>	<b>0</b>	<b>0</b>	<b>0</b>	<b>0</b>	<b>0</b>
PROGRAMAS- PROMOVEI	2901	0	2499	181	115	106	2901	0	2499	181	115	106	0	0	0	0	0	0



METAS DE OCUPACION (DOCENTES) POR UGEL CENSO EDUCATIVO - 2021

NIVEL Y/O MODALIDAD	REGION TACNA	PUBLICA + PRIVADA					PUBLICA					PRIVADA						
		DRET	UGEL TACNA	UGEL J. BASADRE	UGEL TARATA	UGEL CANDARAVE	TOTAL	DRET	UGEL TACNA	UGEL J. BASADRE	UGEL TARATA	UGEL CANDARAVE	TOTAL	DRET	UGEL TACNA	UGEL J. BASADRE	UGEL TARATA	UGEL CANDARAVE
TOTAL = (A+B)	5922	401	4777	311	214	219	4592	239	3694	226	214	219	1330	162	1003	85	0	0
A. ESCOLARIZADO	5879	401	4749	307	208	214	4549	239	3666	222	208	214	1330	162	1003	85	0	0
INICIAL	930	0	815	51	33	31	662	0	563	35	33	31	268	0	252	16	0	0
PRIMARIA	1678	0	1446	100	67	65	1443	0	1239	72	67	65	235	0	207	28	0	0
SECUNDARIA	2457	0	2141	130	87	99	1906	0	1631	89	87	99	551	0	510	41	0	0
EDUCACION SUP. NO UNIV.	401	401	0	0	0	0	239	239	0	0	0	0	162	162	0	0	0	0
SUP. PEDAGOGICA	115	115	0	0	0	0	84	84	0	0	0	0	31	31	0	0	0	0
SUP. TECNOLOGICA	238	238	0	0	0	0	107	107	0	0	0	0	131	131	0	0	0	0
SUP. ARTISTICA	48	48	0	0	0	0	48	48	0	0	0	0	0	0	0	0	0	0
OTRAS MODALIDADES	413	0	347	26	21	19	299	0	233	26	21	19	114	0	114	0	0	0
EDUC. ESPECIAL (INICIAL)	8	0	8	0	0	0	8	0	8	0	0	0	0	0	0	0	0	0
EDUC. ESPECIAL (PRIMARIA)	36	0	34	0	2	0	36	0	34	0	2	0	0	0	0	0	0	0
BASICA ALTERNATIVA (inc. Initer)	31	0	25	2	1	3	31	0	25	2	1	3	0	0	0	0	0	0
BASICA ALTERNATIVA (avanzado)	179	0	148	14	11	6	149	0	118	14	11	6	30	0	30	0	0	0
CETPRO	159	0	132	10	7	10	75	0	48	10	7	10	84	0	84	0	0	0
B. NO ESCOLARIZADO	43	0	28	4	6	5	43	0	28	4	6	5	0	0	0	0	0	0
PROGRAMAS-PRONDE	43	0	28	4	6	5	43	0	28	4	6	5	0	0	0	0	0	0

INFORMACIÓN ESTADÍSTICA 2021 :MATRICULA, DOCENTES, ADMINISTRATIVOS, AUXILIARES, SERVICIOS EDUCATIVOS ESCOLARIZADOS Y NO ESCOLARIZADOS POR NIVEL Y MODALIDAD

NIVEL Y MODALIDAD	REGION TACNA						GESTION PUBLICA						GESTION PRIVADA					
	MATRICULA	SECCIONES	DOCENTE	ADMINISTRATIVO	AUXILIARES	SS.EE.	MATRICULA	SECCIONES	DOCENTE	ADMINISTRATIVO	AUXILIARES	SS.EE.	MATRICULA	SECCIONES	DOCENTE	ADMINISTRATIVO	AUXILIARES	SS.EE.
<b>TOTAL = (A+B)</b>	<b>94738</b>	<b>5662</b>	<b>5922</b>	<b>973</b>	<b>219</b>	<b>1128</b>	<b>74479</b>	<b>4349</b>	<b>4592</b>	<b>697</b>	<b>198</b>	<b>891</b>	<b>20259</b>	<b>1313</b>	<b>1330</b>	<b>276</b>	<b>21</b>	<b>237</b>
<b>A. ESCOLARIZADO</b>	<b>91837</b>	<b>5009</b>	<b>5879</b>	<b>973</b>	<b>219</b>	<b>786</b>	<b>71578</b>	<b>3696</b>	<b>4549</b>	<b>697</b>	<b>198</b>	<b>549</b>	<b>20259</b>	<b>1313</b>	<b>1330</b>	<b>276</b>	<b>21</b>	<b>237</b>
INICIAL	14417	1036	930	131	189	305	12244	782	662	95	173	219	2173	254	288	36	16	86
PRIMARIA	36158	1933	1678	164	17	247	29636	1499	1443	105	12	182	6522	434	235	59	5	65
SECUNDARIA	28488	1327	2457	493	0	139	23576	1034	1906	402	0	92	4912	293	551	91	0	47
<b>EDUCACION SUP. NO UNIV.</b>	<b>6152</b>	<b>262</b>	<b>401</b>	<b>94</b>	<b>0</b>	<b>16</b>	<b>1993</b>	<b>92</b>	<b>239</b>	<b>47</b>	<b>0</b>	<b>5</b>	<b>4159</b>	<b>170</b>	<b>162</b>	<b>47</b>	<b>0</b>	<b>11</b>
SUP. PEDAGOGICA	874	36	115	23	0	3	501	17	84	17	0	1	373	19	31	6	0	2
SUP. TECNOLOGICA	4878	202	238	62	0	12	1092	51	107	21	0	3	3786	151	131	41	0	9
SUP. ARTISTICA	400	24	48	9	0	1	400	24	48	9	0	1	0	0	0	0	0	0
<b>OTRAS MODALIDADES</b>	<b>6622</b>	<b>451</b>	<b>413</b>	<b>91</b>	<b>13</b>	<b>79</b>	<b>4129</b>	<b>289</b>	<b>299</b>	<b>48</b>	<b>13</b>	<b>51</b>	<b>2493</b>	<b>162</b>	<b>114</b>	<b>43</b>	<b>0</b>	<b>28</b>
EDUC. ESPECIAL (INICIAL)	55	7	8	0	1	3	55	7	8	0	1	3	0	0	0	0	0	0
EDUC. ESPECIAL (PRIMARIA)	139	18	36	12	12	3	139	18	36	12	12	3	0	0	0	0	0	0
BASICA ALTERN. (incl. Inter.)	310	70	31	26	0	16	310	70	31	26	0	16	0	0	0	0	0	0
BASICA ALTERN. (avanzado)	1992	142	179	8	0	23	1778	127	149	2	0	18	214	15	30	6	0	5
CETPRO	4126	214	159	45	0	34	1847	67	75	8	0	11	2279	147	84	37	0	23
<b>B. NO ESCOLARIZADO</b>	<b>2901</b>	<b>653</b>	<b>43</b>	<b>0</b>	<b>0</b>	<b>342</b>	<b>2901</b>	<b>653</b>	<b>43</b>	<b>0</b>	<b>0</b>	<b>342</b>	<b>0</b>	<b>0</b>	<b>0</b>	<b>0</b>	<b>0</b>	<b>0</b>
PROGRAMAS- PROMOEI	2901	653	43	0	0	342	2901	653	43	0	0	342	0	0	0	0	0	0

La Región de Tacna cuenta con una población escolar de 94,738 estudiantes, tanto en el sector público como privado. El 78.6% de la población escolar se encuentra matriculada en IIEE de gestión pública y un 21.4% en IIEE de gestión privada; como también el 71.4% del personal docente labora en IIEE públicas y el 28.6% en IIEE privadas; el 78.60% son personal administrativo en el sector público, como el 21.4% son administrativos de gestión privada.

### 5.1.2. Fragilidad

Las implicaciones por COVID – 19 van más allá de los sistemas de salud, requiere gobernabilidad apropiada, confianza y respeto por parte de la población, así como una administración económica sana.

El coronavirus también expuso las enormes brechas sociales y la desigualdad en el país, sobre todo en las regiones. Decretado el Estado de Emergencia el 15 de marzo, muchas personas que vivían del día a día no acataron la orden de aislamiento social obligatorio porque hacerlo suponía quedarse sin ingresos económicos para alimentar a sus familias. El 70% de la población económicamente activa del Perú es informal, según un informe del Instituto Nacional de Estadística e Informática publicado a fines del 2017, poco se ha reactivado la economía en los años 2020 y 2021 como producto de la afectación directa a los medios de producción y subsistencia de la población.

En el Perú, la pandemia de COVID-19 representa una amenaza para el avance de la educación en todo el País, ya que tiene dos impactos significativos:

- El cierre prácticamente universal de las escuelas de todos los niveles en los años 2020 y 2021.
- La recesión económica generada por las medidas de control de la pandemia.

Si no se realizan esfuerzos considerables para contrarrestar estos efectos, el cierre de brechas será más que difícil, por la deserción escolar que ha causado y mayor desigualdad, y la crisis económica afecta a los hogares, agravará el daño debido a la reducción de la oferta y demanda educativa. Estos dos impactos en conjunto, tiene un costo a largo plazo sobre el capital humano y el bienestar.

Sin embargo, el sector educación reaccionó con rapidez para lograr que el aprendizaje no se interrumpa, pueda mitigar el daño e incluso transformar la recuperación en una nueva oportunidad.

Las respuestas en materia de políticas que se necesitan para alcanzar las metas establecidas se resumen en tres etapas:

- Enfrentar la situación
- Gestionar la continuidad
- Mejorar y acelerar las actividades

Mediante la Resolución Ministerial N° 108-2022-MINEDU, que modifica el documento normativo denominado "Disposiciones para el retorno a la presencialidad y/o semipresencialidad, así como para la prestación del servicio educativo para el año escolar 2022 en instituciones y programas educativos de la Educación Básica, ubicadas en los ámbitos urbano y rural, en el marco de la emergencia sanitaria por la COVID-19", se ha retornado a la educación presencial;

pero cumpliendo ciertos requisitos y protocolos que el sector educación ha establecido para el funcionamiento de las II.EE., en ese sentido se espera recuperar e ir superando las deficiencias de la educación no presencial que se realizó los años 2020 y 2021 a nivel nacional.

METAS DE ATENCIÓN POR UGEL CENSO EDUCATIVO - 2021

NIVEL Y/O MODALIDAD	REGION TACNA	PUBLICA + PRIVADA					PUBLICA					PRIVADA						
		DRET	UGEL TACNA	UGEL J. BASADRE	UGEL TARATA	UGEL CANDARAVE	TOTAL	DRET	UGEL TACNA	UGEL J. BASADRE	UGEL TARATA	UGEL CANDARAVE	TOTAL	DRET	UGEL TACNA	UGEL J. BASADRE	UGEL TARATA	UGEL CANDARAVE
<b>TOTAL = (A+B)</b>	<b>94738</b>	<b>6152</b>	<b>82622</b>	<b>3190</b>	<b>1375</b>	<b>1199</b>	<b>74479</b>	<b>1993</b>	<b>67509</b>	<b>2403</b>	<b>1375</b>	<b>1199</b>	<b>20259</b>	<b>4159</b>	<b>15313</b>	<b>767</b>	<b>0</b>	<b>0</b>
<b>A. ESCOLARIZADO</b>	<b>91837</b>	<b>6152</b>	<b>80323</b>	<b>3009</b>	<b>1260</b>	<b>1093</b>	<b>71578</b>	<b>1993</b>	<b>65010</b>	<b>2222</b>	<b>1260</b>	<b>1093</b>	<b>20259</b>	<b>4159</b>	<b>15313</b>	<b>767</b>	<b>0</b>	<b>0</b>
INICIAL	14417	0	13428	599	214	176	12244	0	11453	401	214	176	2173	0	1975	198	0	0
PRIMARIA	36158	0	34149	1174	436	399	29636	0	27996	805	436	399	6522	0	6153	369	0	0
SECUNDARIA	29488	0	27015	785	339	349	23576	0	22323	565	339	349	4912	0	4692	220	0	0
<b>EDUCACION SUP. NO UNIV.</b>	<b>6152</b>	<b>6152</b>	<b>0</b>	<b>0</b>	<b>0</b>	<b>0</b>	<b>1993</b>	<b>1993</b>	<b>0</b>	<b>0</b>	<b>0</b>	<b>0</b>	<b>4159</b>	<b>4159</b>	<b>0</b>	<b>0</b>	<b>0</b>	<b>0</b>
SUP. PEDAGOGICA	874	874	0	0	0	0	501	501	0	0	0	0	373	373	0	0	0	0
SUP. TECNOLOGICA	4878	4878	0	0	0	0	1092	1092	0	0	0	0	3786	3786	0	0	0	0
SUP. ARTISTICA	400	400	0	0	0	0	400	400	0	0	0	0	0	0	0	0	0	0
<b>OTRAS MODALIDADES</b>	<b>6622</b>	<b>0</b>	<b>5731</b>	<b>451</b>	<b>271</b>	<b>169</b>	<b>4129</b>	<b>0</b>	<b>3238</b>	<b>451</b>	<b>271</b>	<b>169</b>	<b>2493</b>	<b>0</b>	<b>2493</b>	<b>0</b>	<b>0</b>	<b>0</b>
EDUC. ESPECIAL (INICIAL)	55	0	55	0	0	0	55	0	55	0	0	0	0	0	0	0	0	0
EDUC. ESPECIAL (PRIMARIA)	139	0	136	0	3	0	139	0	136	0	3	0	0	0	0	0	0	0
BASICA ALTERN. (incl. Inter.)	310	0	278	9	11	12	310	0	278	9	11	12	0	0	0	0	0	0
BASICA ALTERN. (abanzado)	1992	0	1722	142	84	44	1778	0	1508	142	84	44	214	0	214	0	0	0
CEPIPRO	4126	0	3540	300	173	113	1847	0	1261	300	173	113	2279	0	2279	0	0	0
<b>B. NO ESCOLARIZADO</b>	<b>2901</b>	<b>0</b>	<b>2499</b>	<b>181</b>	<b>115</b>	<b>106</b>	<b>2901</b>	<b>0</b>	<b>2499</b>	<b>181</b>	<b>115</b>	<b>106</b>	<b>0</b>	<b>0</b>	<b>0</b>	<b>0</b>	<b>0</b>	<b>0</b>
PROGRAMAS- PROMOCIE	2901	0	2499	181	115	106	2901	0	2499	181	115	106	0	0	0	0	0	0

METAS DE OCUPACION (DOCENTES) POR UGEL CENSO EDUCATIVO - 2021

NIVEL Y/O MODALIDAD	REGION TACNA	PUBLICA + PRIVADA					PUBLICA					PRIVADA						
		DRET	UGEL TACNA	UGEL J. BASADRE	UGEL TARATA	UGEL CANDARAVE	TOTAL	DRET	UGEL TACNA	UGEL J. BASADRE	UGEL TARATA	UGEL CANDARAVE	TOTAL	DRET	UGEL TACNA	UGEL J. BASADRE	UGEL TARATA	UGEL CANDARAVE
<b>TOTAL = (A+B)</b>	5922	401	4777	311	214	219	4592	239	3694	226	214	219	1330	162	1083	85	0	0
<b>A. ESCOLARIZADO</b>	5879	401	4749	307	208	214	4549	239	3666	222	208	214	1330	162	1083	85	0	0
INICIAL	930	0	815	51	33	31	662	0	563	35	33	31	268	0	252	16	0	0
PRIMARIA	1678	0	1446	100	67	65	1443	0	1239	72	67	65	235	0	207	28	0	0
SECUNDARIA	2457	0	2141	130	87	99	1906	0	1631	89	87	99	551	0	510	41	0	0
<b>EDUCACION SUP. NO UNIV.</b>	401	401	0	0	0	0	239	239	0	0	0	0	162	162	0	0	0	0
SUP. PEDAGOGICA	115	115	0	0	0	0	84	84	0	0	0	0	31	31	0	0	0	0
SUP. TECNOLOGICA	238	238	0	0	0	0	107	107	0	0	0	0	131	131	0	0	0	0
SUP. ARTISTICA	48	48	0	0	0	0	48	48	0	0	0	0	0	0	0	0	0	0
<b>OTRAS MODALIDADES</b>	413	0	347	26	21	19	299	0	233	26	21	19	114	0	114	0	0	0
EDUC. ESPECIAL (INICIAL)	8	0	8	0	0	0	8	0	8	0	0	0	0	0	0	0	0	0
EDUC. ESPECIAL (PRIMARIA)	36	0	34	0	2	0	36	0	34	0	2	0	0	0	0	0	0	0
BASICA ALTERNATIVA (incl. Inter.)	31	0	25	2	1	3	31	0	25	2	1	3	0	0	0	0	0	0
BASICA ALTERNATIVA (avanzado)	179	0	148	14	11	6	149	0	118	14	11	6	30	0	30	0	0	0
CETPRO	159	0	132	10	7	10	75	0	48	10	7	10	84	0	84	0	0	0
<b>B. NO ESCOLARIZADO</b>	43	0	28	4	6	5	43	0	28	4	6	5	0	0	0	0	0	0
PROGRAMAS- PRONOEI	43	0	28	4	6	5	43	0	28	4	6	5	0	0	0	0	0	0

### 5.1.3. Resiliencia

Estefanía Giannini, subdirectora General de Educación de la UNESCO, declaró que una resiliencia mayor de las escuelas y de los centros educativos beneficia a los alumnos, así como a toda la comunidad educativa.

"Cuando decimos que hay que reforzar la resiliencia del sistema educativo, no se trata solo de elaborar políticas y de proponer servicios, sino también de reforzar la resiliencia de las escuelas para que puedan proporcionar apoyo emocional y una atención a los docentes y alumnos, así como la resiliencia de los propios alumnos", declaró la Sra. Giannini.

"Es hora de actuar. Según las estimaciones, al menos 24 millones de niños y jóvenes no regresarán a la escuela, debido exclusivamente a la repercusión económica de la pandemia de COVID-19. Si las sociedades no convierten a la educación en un pilar de la recuperación al igual que a la salud, el empleo y el clima, entonces fomentarán las desigualdades, la pobreza y la brecha a escala social en vez de revertirlas.

Suzanne Grant, directora del IPE, declaró que el objetivo del reforzamiento de la resiliencia debe ser a largo plazo, y hace un llamamiento a efectuar una reflexión y un examen continuos, así como un mejoramiento constante de los diferentes procesos.

"Ningún niño, joven o adulto debe quedar excluido de las oportunidades de aprendizaje que le darían la posibilidad de desarrollar plenamente su potencial. Sin embargo, la pandemia de COVID-19 y el cierre de las escuelas a consecuencia de esta han tenido el mismo efecto", afirmó la Sra. Grant Lewis.

"El reforzamiento de la resiliencia debe convertirse en un elemento central de la planificación y la gestión de los sistemas educativos, de modo que permitan prevenir, preparar y responder a la pandemia mundial de COVID-19 y a cualquier otra crisis en el futuro".

En conclusión, la resiliencia es un factor importante en la normalización de las actividades educativas en una escuela abordar con mucho asertividad el tema permitirá brindar oportunidades de aprendizaje a estudiantes en todos los ámbitos geográficos, así como en zonas alejadas tales como las instituciones educativas del ámbito rural.

## 5.2. Descripción Escenario de Riesgo

Según el Instituto de Estadística e Informática (INEI- 2017), el departamento de Tacna cuenta con una población de 346 mil habitantes. Asimismo, informó que el 87,3% de su población reside en el área urbana y el 12,7% en el ámbito rural.

El departamento de Tacna, el 69,0% de la población tiene de 15 a 64 años, seguido del 25,1% que tiene de 0 a 14 años y el 5,8% de 65 y más años de edad. También, indicó que para el año 2025, se estima que el 69,7% tendrá de 15 a 64 años de edad, el 22,1% de 0 a 14 años y el 8,2% de 65 y más años



de edad.

Nuestro departamento reportó su primer caso de COVID-19 el día lunes 30 de marzo, siendo 6190 casos positivos al 13 de agosto del 2020; pero luego de 2 años la situación del COVID-19 en el presente año es el siguiente.



### 5.3. Organización frente a una Emergencia

Que mediante la resolución directoral regional N° 000957-2022-DRET de fecha 28 de abril del 2022 se reestructuró la COGIREDE de la DRE Tacna.

Se presenta el organigrama nominal de la COGIREDE 2022-2023 de la DRE Tacna. Y también las relaciones de los integrantes de las COGIREDE de la DRE Tacna y de las UGEL Tacna, Candarave, Tarata y Jorge Basadre.

**COMISIÓN DE GESTIÓN INTEGRAL DEL RIESGO DE EMERGENCIAS Y DESASTRES DE LA DIRECCIÓN REGIONAL DE EDUCACIÓN DE TACNA – COGIREDE – DRE TACNA**

<b>COMISIÓN DE GESTIÓN INTEGRAL DEL RIESGO DE EMERGENCIAS Y DESASTRES DE LA DIRECCIÓN REGIONAL DE EDUCACIÓN DE TACNA</b>	
<b>PRESIDENTE</b>	DIRECTOR DE DRET VICTOR PEDRO FRANCO CASTRO
<b>SECRETARIO TÉCNICO</b>	CARMEN ELVIA QUISPE QUISPE
<b>ENCARGADO DEL EMED</b>	HUGO REYNERO MENDOZA MAMANI
<b>COMISION EJECUTIVA</b>	
ORGANO DE CONTROL INSTITUCIONAL	MÓNICA PÉREZ GUTIÉRREZ
JEFATURA DE LA OFICINA DE ADMINISTRACIÓN	RICHAR QUISPE GUTIERREZ
DIRECCION DE GESTIÓN PEDAGÓGICA	LUIS FERNANDO CABRERA NÁQUIRA
DIRECCION DE GESTIÓN INSTITUCIONAL	JHON PERCY BARAHONA CORAS
JEFATURA DE ASESORÍA JURÍDICA	CÉSAR ROGGER MÁLAGA CALISAYA
<b>COMISION OPERATIVA - EQUIPO DE RESPUESTA</b>	
ESPECIALISTA INFRAESTRUCTURA EDUCATIVA	SANDRA KARINNA VALLES ALVARADO
ESPECIALISTA DE CONTROL PATRIMONIAL	WILFREDO CHOQUE MAMANI
ESPECIALISTA DE PLANIFICACIÓN Y PRESUPUESTO	HERNÁN SERGIO MAMANI CONDORI
ESPECIALISTA EN ESTADISTICA	CECILIA CUTIPA QUEVEDO
ESPECIALISTA DE LOGÍSTICA	MARUJA CHATA RAMÍREZ
ESPECIALISTA DE PRENSA	JUAN CARLOS SALAS LAQUI
ESPECIALISTA DE INFORMÁTICA	GROVER DUEÑAS ARROYO
ESPECIALISTA EBR - CIENCIAS	CARMEN ELVIA QUISPE QUISPE
ESPECIALISTAS EBR - INICIAL	RUBY RIVERA CHIRINOS YOYSI MAGALI PAREDES AYCA
ESPECIALISTAS EBR - PRIMARIA	RAÚL MARCELINO LUQUE QUISPE HUGO REYNERO MENDOZA MAMANI JESÚS MARTIN CHÁVEZ LIENDO JUSTO VALERIANO CÁRDENAS
ESPECIALISTAS EBR - MATEMÁTICA	SUGEY ROMERO VALDEZ
ESPECIALISTAS EBR – CIENCIAS SOCIALES	BRUNA UBALDINA MOLINA MAMANI
ESPECIALISTA RED - ED. FÍSICA	ALFREDO FRISANCHO ATENCIO
ESPECIALISTA EN LETRAS Y TUTORIA	ELVA CASAS MAMANI
ESPECIALISTA EBE	SAMUEL LOPE LLANQUI
ESPECIALISTA EIB - EBA	DEMETRIO HUGO YUFRA TENORIO
ESPECIALISTA CETPROS - EDUCACIÓN SUPERIOR	ADOLFO HINOJOSA MAMANI

**COGIREDE UGEL CANDARAVE**

<b>COMISIÓN DE GESTIÓN INTEGRAL DEL RIESGO DE EMERGENCIAS Y DESASTRES UGEL CANDARAVE</b>	
<b>PRESIDENTE</b>	DIRECTORA CAROLINA MOLLINEDO CATUNTA
<b>SECRETARIO TÉCNICO</b>	COORDINADOR LOCAL PREVAED FROILAN CARLOS HERRERA CANO
<b>COMISION EJECUTIVA</b>	
<b>JEFE DEL AREA DE GESTIÓN PEDAGÓGICA</b>	DANIEL ALFREDO ALANOCA PAUCAR
<b>PLANIFICADOR</b>	CARLOS FELIX ESPINOZA CRUZ
<b>COMISION OPERATIVA - EQUIPO DE RESPUESTA</b>	
<b>ESPECIALISTA EN EDUCACION CIENCIAS SOCIALES</b>	CESAR LUIS VALENCIA TARAPA
<b>ESPECIALISTA EN EDUCACION MATEMATICA</b>	ROBERTO CARLOS CUYA ROMERO
<b>ESPECIALISTA EN EDUCACION COMUNICACIÓN</b>	ISABEL CRISTINA ESPEJO CHAMBE
<b>ESPECIALISTA EN EDUCACION PRIMARIA</b>	GIANINA MILAGROS ROMERO CHOQUEGONZA
<b>ESPECIALISTA EN EDUCACION PRIMARIA</b>	GEORGINA GUTIERREZ QUILLE
<b>ESPECIALISTA EN EDUCACION INICIAL</b>	GRACIELA ARIAS CCAMA
<b>COORDINADORA RED RURAL EIB</b>	LUZ MARINA MAQUERA MAMANI
<b>ESP. PROCESOS ADMINISTRATIVOS DISCIPLINARIOS</b>	FREDDY WILFREDO CONTRERAS PLATA
<b>ESPECIALISTA EN CONVIVENCIA ESCOLAR</b>	MARIO FREDDY VARGAS BARRIOS
<b>ANALISTA DE ALMACÉN Y PATRIMONIO</b>	SALVADOR SANTIAGO YANA BLANCO
<b>ESP. RECURSOS HUMANOS</b>	JOSE ALFREDO CASTILLO MACHACA
<b>SECRETARIA</b>	ARACELI ABIGAIL ROJAS SUCSO
<b>PERSONAL ADMINISTRATIVO</b>	ANTONIA AMELIA SERRANO FLORES

**COGIREDE UGEL TARATA**

<b>COMISIÓN DE GESTIÓN INTEGRAL DEL RIESGO DE EMERGENCIAS Y DESASTRES DE LA UGEL TARATA</b>	
Presidente – Director de la UGEL	Augusto Freddy Atahuachi Mamani
Secretario Técnico	Roxana del Carmen Cárdenas Flores
Encargado del EMED	Samuel Celedonio Quiñonez Mamani
<b>COMISIÓN EJECUTIVA</b>	
Jefe del Área de Gestión Pedagógica	Willy Félix Choque Mamani
<b>COMISIÓN OPERATIVA – EQUIPO DE RESPUESTA</b>	
Planificador I	Samuel Celedonio Quiñonez Mamani
Especialista en proceso Administrativo	Roger Leon Vargas Mandamiento
Especialista en Educación Inicial	Margot Elizabet Gamarra Condori
Especialista en Educación Primaria – EBR	Roberto Carlos Pineda Gonzales
Especialista en Educación Primaria – EBR	Yeni Gladys Mayta Mamani
Especialista en Educación Secundaria – Matemática	Dina Medina Chahuares
Especialista en Educación Secundaria – Comunicación	Hugo Héctor Mamani Machaca
Especialista en Educación Secundaria – Ciencias Sociales	Mercedes Flores Colque
Especialista de Convivencia Escolar	Erich Guzmán Holguín
Esp. Infraestructura	Julissa del Rosario Quispe Vilca
Secretaria II	Irene Milagros Lizaraso López
Trabajador de Servicio II	Carlos Carrillo Valle

### COGIREDE UGEL JORGE BASADRE

COMISIÓN DE GESTIÓN INTEGRAL DEL RIESGO DE EMERGENCIAS Y DESASTRES DE LA UGEL JORGE BASADRE	
Presidente – Director de UGEL	Javier Rómulo Quispe Cruz
Secretario Técnico	Indalecio Huaycani Ticona
Encargado del EMED	Carlos Paredes Andamayo
COMISION EJECUTIVA	
Jefe del Área de Gestión Pedagógica	Demecio Roman Tapia Mamani
COMISION OPERATIVA - EQUIPO DE RESPUESTA	
Especialista de Educación Inicial	María Elena Velarde Galvez
Especialista de Educación Secundaria	Carlos Paredes Andamayo
Especialista Educación Primaria	Elisa Pamela Rivera Pérez
Especialista Educación Primaria	Erika Del Carmen Pisfil Palza
Especialista Ed. Secundaria Letras	Jose Juan Cutipa Condiri
Especialista Ed. Secundaria Historia, Geografía y Economía	María Eugenia Gamboa Portales
Planificador I	Arturo Ramiro García Fuentes
Analista en Almacén y Patrimonio	Wilfredo Fermín Cutipa Mamani
Patrimonio-Infraestructura	David Luciano Yndigoyen Sucasaire
Técnico Administrativo	Teodocia Flora Tapia Mamani
Personal de Servicio II	Vidal Julián Gutiérrez Mamani
Especialista de Convivencia Escolar	Diego Hernandofigueroa Vargas
Recursos Humanos	Pedro Enrique Carpio Zentella
Equipo Itinerante Convivencia Escolar Profesional III	Martha Condori Jarica

COGIREDE UGEL TACNA

<b>COMISIÓN DE GESTIÓN INTEGRAL DEL RIESGO DE EMERGENCIAS Y DESASTRES DE LA UGEL TACNA</b>	
DINA LUZ QUISPE CHIPANA	Presidente - Directora de la UGEL Tacna
ESTEBAN GAMANIEL GUTIERREZ QUISPE	Secretario Técnico
ANA MARÍA RAMOS ALE	Responsable del EMED
<b>COMISIÓN EJECUTIVA</b>	
MARISOL ISABEL FLORES AROCUTIPA	Jefe del Área de Gestión Pedagógica
JORGE ALBERTO TORRES PACHECO	Jefe del Área de Administración
RIGOBERTO MARTIN QUENTA LOZA	Jefe del Área de Gestión Institucional
MERCEDES BEATRIZ RUIZ LLANCO	Jefe del Área de Asesoría Jurídica
CANDIDA CONSUELO GUTIERREZ RUEDA	Jefe del Área de Control Institucional (OCI)
<b>COMISIÓN OPERATIVA - EQUIPO DE RESPUESTA</b>	
ELIANA SADID RIVERA SALINAS	Infraestructura educativa
ANA MARIA RAMOS ALE	Especialista en Educación
SANDY IREDIA POMA CHATA	Imagen Institucional
CATALINA ROXANA MAMANI NAVARRO	Administrativo
CHRIS MARILIA FLORES VIGNATTI	Asistente Social
CONDORI LAURA WILMER	Téc. Infraestructura Educativa
JORGE JULIO MARCA QUIÑONES	Jefe Almacén
ELOY ANIBAL MENDOZA HUAYTA	Especialista Estadístico
AYDEE DAYSI PAJARES COHAILA	Especialista en Educación
PERCY FRANCISCO GONZALES CHAVEZ	Especialista en Educación
EDITA VICTORIA MAMANI SOTO	Especialista en Educación
WILLY ARTURO VARGAS GUTIERREZ	Especialista en Educación
MARISA LUZ MAMANI PINTO	Especialista en Educación
KARINA DE CARMEN PAREDES CAPURRO	Especialista en Educación
DELMA LUZ COLQUE NINAJA	Especialista en Educación
NELLY JOSEFINA ALARCON ALIAGA	Especialista en Educación
CARLOS ALBERTO SOPO VELASQUEZ	Especialista en Educación
RUBEN ARMANDO MAYTA QUISPE	Especialista en Educación

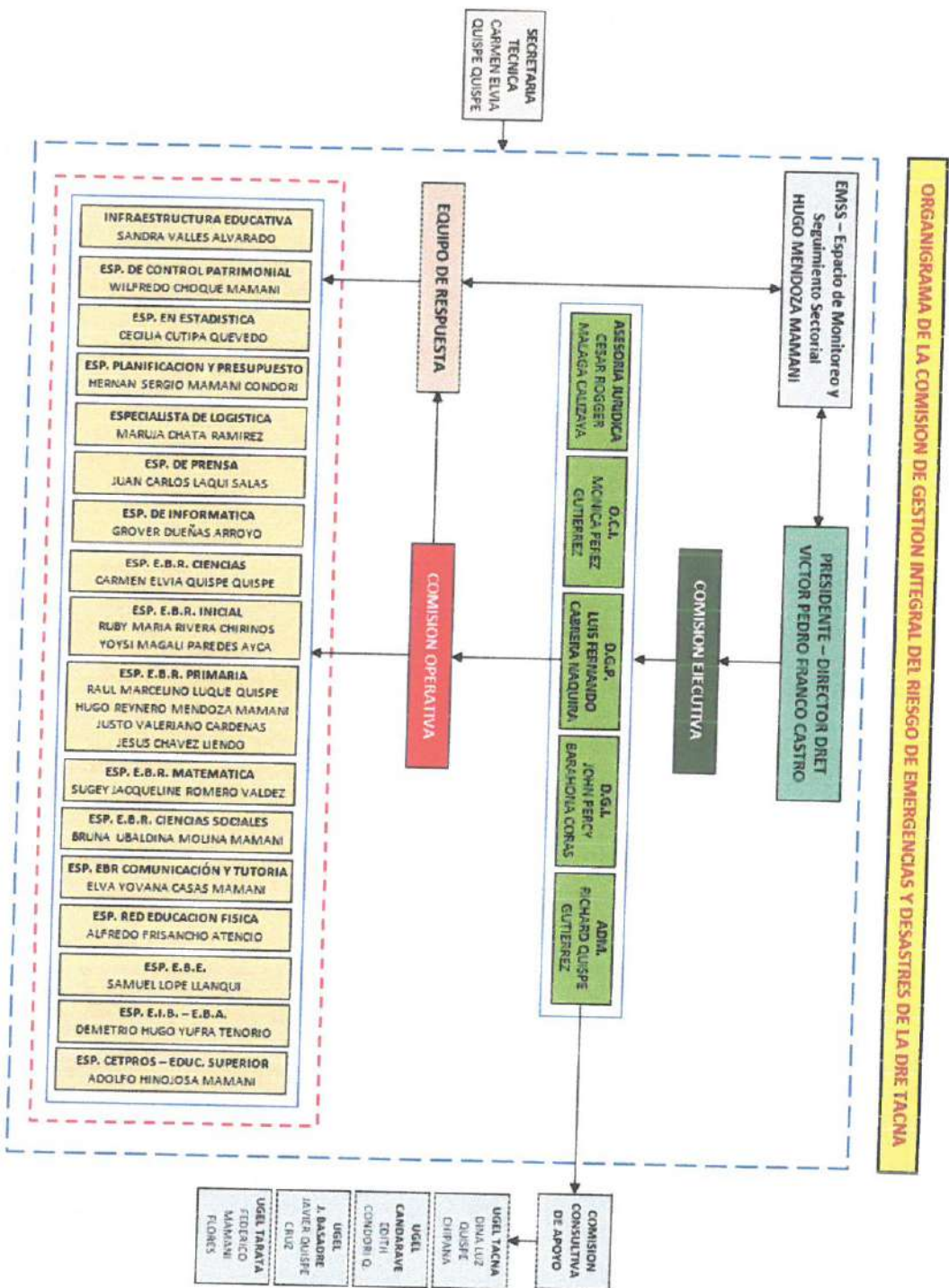

## 1. Procedimientos Específicos

### 7.1. Procedimiento de Alerta

En el nivel nacional la alerta y la información oficial esta proporcionada en la página web mediante boletines informativos por el Ministerio de Salud, el COEN, la plataforma regional COER y local COEP y COED, a nivel del Sector Educación el COES MINEDU comunica la alerta al EMED de la DRE y este al EMED de las UGEL y este a su vez a los EMED de las instituciones educativas.



Casos positivos de COVID-19 por PCR y PR según rubro ocupacional

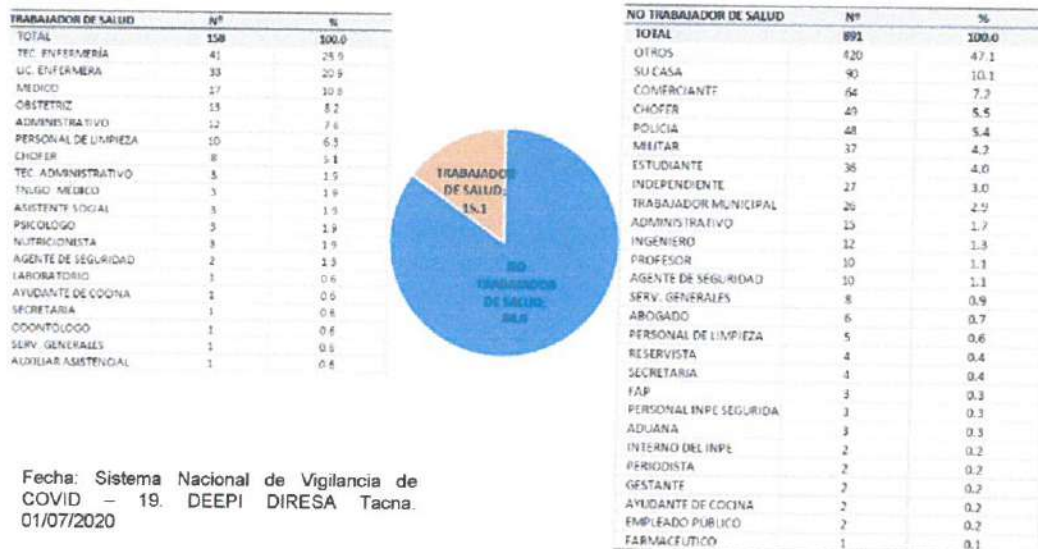

PROCEDIMIENTO DE ALERTA POR COVID - 19				
PROCESO	DESCRIPCIÓN	ENCARGADOS	TIEMPO	DIFUSIÓN O COMUNICACIÓN
Revisión de Información	La COVID-19 es la enfermedad infecciosa causada por el coronavirus que se ha descubierto más recientemente. Tanto este nuevo virus como la enfermedad que provoca eran desconocidos antes de que estallara el brote en Wuhan (China) en diciembre de 2019. Actualmente la COVID-19 es una pandemia que afecta a muchos países de todo el mundo.	DIRESA		<ul style="list-style-type: none"> <li>Telefonía fija y/o celular de Salud, PNP, Bomberos, SAMU.</li> <li>Difusión de campañas comunicacionales por medio: internet, Correo electrónico, Redes Sociales.</li> <li>Mensajería por wasap</li> </ul>
Información pública	Información diaria por parte del Sistema Nacional de Vigilancia de COVID- 19 DEEPI DIRESA Tacna.	DIRESA	24 hrs.	
Coordinación alertas	Información diaria por parte del Sistema Nacional de Vigilancia de COVID- 19 DEEPI DIRESA Tacna.	DIRESA	24 hrs.	
Ejecución de las acciones de preparación	Capacitación virtual del "Taller Regional de Formación y Capacitación en Materia de Gestión del Riesgo de Desastres y Adaptación al Cambio Climático"	DRET UGEL IIEE	2 a 3 días.	
Actualización de alertas	Monitoreo y actualización de información por COVID – 19.	DIRESA	24 hrs.	



## 7.2. Procedimiento de Coordinación

### Flujo de información



PROCEDIMIENTO DE COORDINACION DE LA DRET				
PROCEDIMIENTO	OBJETIVO	ACTIVIDADES	DESCRIPCION	RESPONSABLES
COORDINACIONES PARA LA CONDUCCION	Establecer los canales y procedimientos para el traslado de la información y decisiones a los diferentes involucrados en la implementación del Plan de Contingencia.	COORDINACIONES ADMINISTRATIVAS	Emisión de normas y directivas.	Directora de DRET y Asesoría Legal
			Asignación de recursos humanos.	Área de administración, Área de personal de la DRET
			Asignación de recursos materiales.	
		COORDINACIONES INTERINSTITUCIONALES	Coordinación con el COER	COGIREDE de la DRET
			Coordinación el responsables del puesto de salud y/o hospital según corresponda.	
			Establecer los compromisos previos a fin de solicitar apoyo para las acciones como:	COGIREDE de la DRET
			<ul style="list-style-type: none"> <li>Coordinar la fumigación de la IE, así como las vías de acceso.</li> <li>Administración de la prueba rápida para COVID-19 a los estudiantes del nivel educativo afectado a cargo del centro de salud.</li> </ul>	MINSNA Municipalidad Provincial PNP Fiscalía Organizaciones Comunales
		INFORMACIÓN A LA COMUNIDAD EDUCATIVA	Difusión por medios propios según protocolo de comunicación	Imagen institucional
		SALUD	Brindar asistencia de primeros auxilios	Brigadas de salud y primeros auxilios
			Planificar la protección de la salud ambiental, mediante la promoción de la higiene, uso adecuado del agua, manejo de desechos sólidos.	DGP
AMBIENTES DE TRABAJO	Habilitar de manera adecuada los ambientes de la institución debidamente desinfectados.			
	Coordinar la posibilidad del trabajo remoto utilizando herramientas como las redes sociales (zoom) whatsapp entre otros para el desarrollo de las labores educativas con estudiantes.	Comisión Ejecutiva. Equipo de respuesta.		

### 7.3. Procedimiento de Respuesta

PROCEDIMIENTO DE COORDINACIÓN DE LA DRET				
PROCEDIMIENTO	OBJETIVO	ACTIVIDADES	DESCRIPCIÓN	RESPONSABLES
CONDUCCION DE SERVICIO.	Conducción organizada y eficiente de la recuperación del servicio educativo.	TOMA DE DECISIONES	Conducción de la respuesta de la comunidad educativa.	COGIREDE de la DRET COGIREDE de la UGEL
		DIFUSIÓN DE LA INFORMACIÓN PÚBLICA	Difusión por medios a la comunidad pública.	COGIREDE de la DRET COGIREDE de la UGEL Imagen Institucional.
			Difusión por medios propios	COGIREDE de la DRET
			Difusión por medios de comunicación pública.	
COORDINACION EN LA RESPUESTA	Establecer los canales y procedimientos para el traslado de información y decisiones a los diferentes involucrados en la implementación del plan de contingencia	ASPECTOS ADMINISTRATIVAS	Implementación de disposiciones administrativas.	COGIREDE de la DRET DGA Asesoría Legal
			Gestión del recurso humano y logístico que intervendrán en la emergencia.	COGIREDE de la DRET DGA (jefe de personal y abastecimiento).
		RELACIONES INTER INSTITUCIONALES	Coordinación con la autoridad de salud	COGIREDE de la DRET Asistente social.
			Coordinación con organizaciones de primera respuesta a nivel de la región. Evaluación sanitaria hacia estudiantes. Resguardo de la comunidad educativa. Coordinación con cooperantes para ayuda con materiales educativos y didácticas. Transporte de materiales y personal.	Coord.reg. ODENAGED MINSA PNP Ministerio Público. FF.AA. MIDIS MINAN Mesas Temáticas Regionales Plataformas Regionales. INDECI
ANALISIS OPERACIONAL	Gestión de la información en emergencia	MONITOREO DE LA EMERGENCIA	Módulo de monitoreo, remite información del desarrollo de la emergencia.	EMED de la DRET EMED de la UGEL
			Definición del nivel de la emergencia.	
			Elaborar los reportes de situación del evento.	
		EDAN	Delimitación territorial de la emergencia.	
	Evaluación de daños y análisis de necesidades.	Infraestructura DRET. PRONIED. Coord. Reg. ODENAGED.		
COMUNICACIONES	Aseguramiento de la continuidad de las comunicaciones.	COMUNICACIONES ENEMERGENCIA	Aseguramiento de la disponibilidad y funcionamiento de los medios de comunicación.	EMED de la DRET Imagen Institucional
LOGISTICA DE LA RESPUESTA	Abastecimiento de suministros, equipos y personal especializado para la atención de la emergencia y la prestación del servicio educativo.	GESTIÓN DE ALMACENES	Gestión de material educativo y suministro para la emergencia.	COGIREDE de la DRET Comisión ejecutiva DGA
		MEDIOS DE TRANSPORTE	Coordinar instalación aulas prefabricadas.	PRONIED Infraestructura. DGI
ACTIVIDADES PEDAGÓGICAS	Salvaguardar vidas, aislamiento o control de la exposición de la comunidad educativa a eventos asociados	BÚSQUEDA Y SALVAMENTO	Coordinar la intervención de entidades especializadas de primera respuesta con: INDECI, PNP, Fuerzas armadas, Bomberos y entes especializados.	COGIREDE de la DRET PNP FFAA Bomberos Fiscala.
		EVACUACION	Aplicación del procedimiento de evacuación y protección de la población estudiantil	Brigada de señalización y evacuación en coordinación con la PNP y FFAA
		PROTECCION DE ESTUDIANTES	Aplicación del procedimiento de implementación de la entrega de estudiantes.	Brigada de protección y entrega de estudiantes en coordinación con la Fiscala, PNP
SALUD Y PRIMEROS AUXILIOS	Disponibilidad de espacios seguros para el proceso enseñanza - aprendizaje	PRIMEROS AUXILIOS	Brindar primeros auxilios y coordinar con los centros de salud para evacuación.	Brigadas de salud primeros auxilios, Esp. Amb. De la DRET, MINSA, Bomberos, PNP, FFAA.
		SALUD	Protección de la salud ambiental en el manejo de los residuos, agua, promoción de la higiene con la comunidad educativa.	Municipalidad provincial, Esp. ambiental de la DRET, Coord. Regional ODENAGED, MINSA.
ACTIVIDADES PEDAGÓGICAS	Recuperación del proceso enseñanza aprendizaje, de forma inmediata y progresiva	SOPORTE SOCIOEMOCIONAL	Acciones de soporte socioemocional frente al impacto contención, sesiones emocionales (resiliencia, bien común y autoprotección)	Equipos de soporte socioemocional y actividades lúdicas DGP, voluntariado.
		ACTIVIDADES LÚDICAS	Actividades lúdicas, coordinar la utilización del kit pedagógico para el proceso de enseñanza - aprendizaje	Equipos de soporte socioemocional y actividades lúdicas DGP, voluntariado

		<b>INTERVENCIÓN AL CURRÍCULO POR LA EMERGENCIA</b>	Intervenir con el currículo de emergencia a fin de atender las necesidades surgidas dentro de la emergencia	Equipo de respuesta DGP
<b>AMBIENTES DE TRABAJO</b>	Disponibilidad de espacios seguros para el proceso de enseñanza aprendizaje	<b>PROCURA DE ESPACIO SEGUROS</b>	Habilitación de espacios seguros	PRONIED Equipo de respuesta DGI - Infraestructura de la DRET
			Implementa el uso funcional de los locales escolares con capacidad para albergar a otras I.I.EE.	PRONIED DGI Área de infraestructura.

#### 7.4. Procedimiento para la Continuidad del Servicio Educativo

PROCEDIMIENTO DE CONTINUIDAD DE SERVICIO DE LA DRET				
PROCEDIMIENTO	OBJETIVO	ACTIVIDADES	DESCRIPCIÓN	RESPONSABLES
<b>CONDUCCIÓN DE CONTINUIDAD DE SERVICIO</b>	Conducción organizada y eficiente de la continuidad del servicio educativo	<b>TOMA DE DECISIONES</b>	Conducción de la continuidad del Servicio.	COGIREDE de la DRET
		<b>PLANEAMIENTO ESTRATÉGICO.</b>	Planeamiento de la continuidad del servicio.	COGIREDE de la DRET
<b>COORDINACIONES CONTINUIDAD DEL SERVICIO</b>	Lograr eficiencia en la oportunidad y uso de recursos para la continuidad del servicio educativo en la eventualidad de afectación por causa del COVID - 19.	<b>ASPECTOS ADMINISTRATIVOS</b>	Atención al recurso humano, mediante la estrategia de "necesidades del recurso humano" para continuidad del servicio Educativo.	COGIREDE de la DRET DGI - oficina de personal.
			Coordinar actividades de limpieza de aulas y vías de acceso.	COGIREDE de la DRET GORE Municipalidad Provincial.
			Evaluación del requerimiento de módulos prefabricados.	PRONIED COGIREDE de la DRET DGI Municipalidad GORE
<b>COMUNICACIÓN</b>	Aseguramiento de la continuidad de las comunicaciones	<b>COMUNICACIONES EN EMERGENCIA</b>	Comunicación con los EMED con los diferentes niveles empleado los diversos sistemas de comunicación existente.	EMED de la DRET
		<b>COMUNICACIÓN PÚBLICA</b>	Comunicaciones con las entidades competentes que permitan la continuidad del servicio educativo.	COGIREDE de la DRET DGI
<b>ACTIVIDADES PEDAGÓGICAS</b>	Continuidad del proceso enseñanza - aprendizaje.	<b>DOCENTES</b>	Convocar a maestros voluntarios, para suplir a los afectados.	Equipo de respuesta DGP
		<b>ACTIVIDADES LÚDICAS</b>	Actividades lúdicas.	
		<b>KIT PEDAGÓGICO</b>	Utilización del kit pedagógico.	
		<b>CURRÍCULO VIGENTE EN SITUACIONES DE EMERGENCIA</b>	Aplicar el currículo por la emergencia.	
<b>AMBIENTES DE TRABAJO</b>	Disponibilidad de espacios seguros para el proceso de enseñanza - aprendizaje.	<b>PROCURA DE ESPACIOS ALTERNOS</b>	Habilitación de espacios alternos.	PRONIED COGIREDE de la DRET DGI - Infraestructura Municipalidad
			Implementación de módulos prefabricados.	
			Protección de la salud ambiental, que permita la continuidad del servicio educativo.	
			Coordinar la intervención de entidades especializadas para brindar protección y seguridad a los espacios alternos de I.I.EE.	Coordinación con PNP, FFAA, COGIREDE de la DRET
			Coordinar la implementación de módulos de servicios higiénicos, letrinas sanitarias, servicios de agua y desagüe.	PRONIED COGIREDE de la DRET DGI - Infraestructura Municipalidad GORE

## 2. Recursos Financieros, Logístico y Humanos

Actividades a realizar	Recursos necesarios para actividades	Cantidad	Costo Unitario	Recursos Humanos	Tiempo en Días	Costo Unitario	Costo Total	TIPO DE GESTION		
								Recursos Directos	Empresas Privadas	Cooperación Externa
Necesidad de recurso humano para atención				05	01					
Limpieza de I.E.	Equipo de desinfección	20	130.00	05			2.600	2.600		
	Guantes	20 cajas	40.00				800	800		
	Lentes	20	30.00				600	600		
	overol impermeable para desinfección	50	45.00				2.250	2.250		
	Insumo para la desinfección	50 galones	30.00				1.500	1.500		
Visita a zona de afectación para la evaluación de infraestructura	Movilidad	01	3.000	01	03		12.000	12.000		
Actividades lúdicas y socioemocional	Psicólogos			08	05 meses	2.500	12.500	12.500		
<b>TOTAL</b>			<b>3,275.00</b>					<b>32,250.0</b>		

## 3. Anexos:

### 9.1. Flujograma de Continuidad del Servicio Educativo

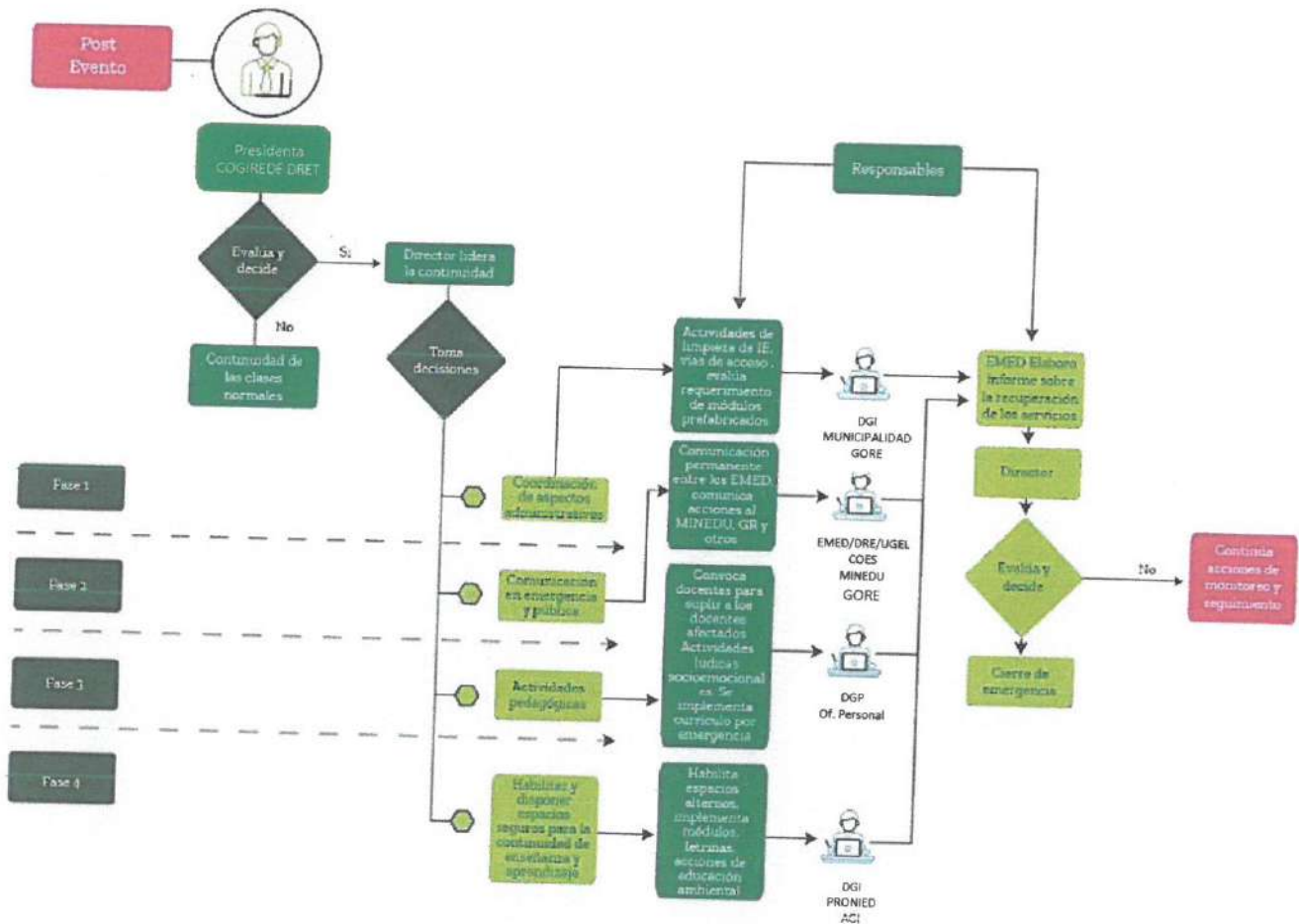

## 9.2. Protocolo de Comunicación en Emergencia

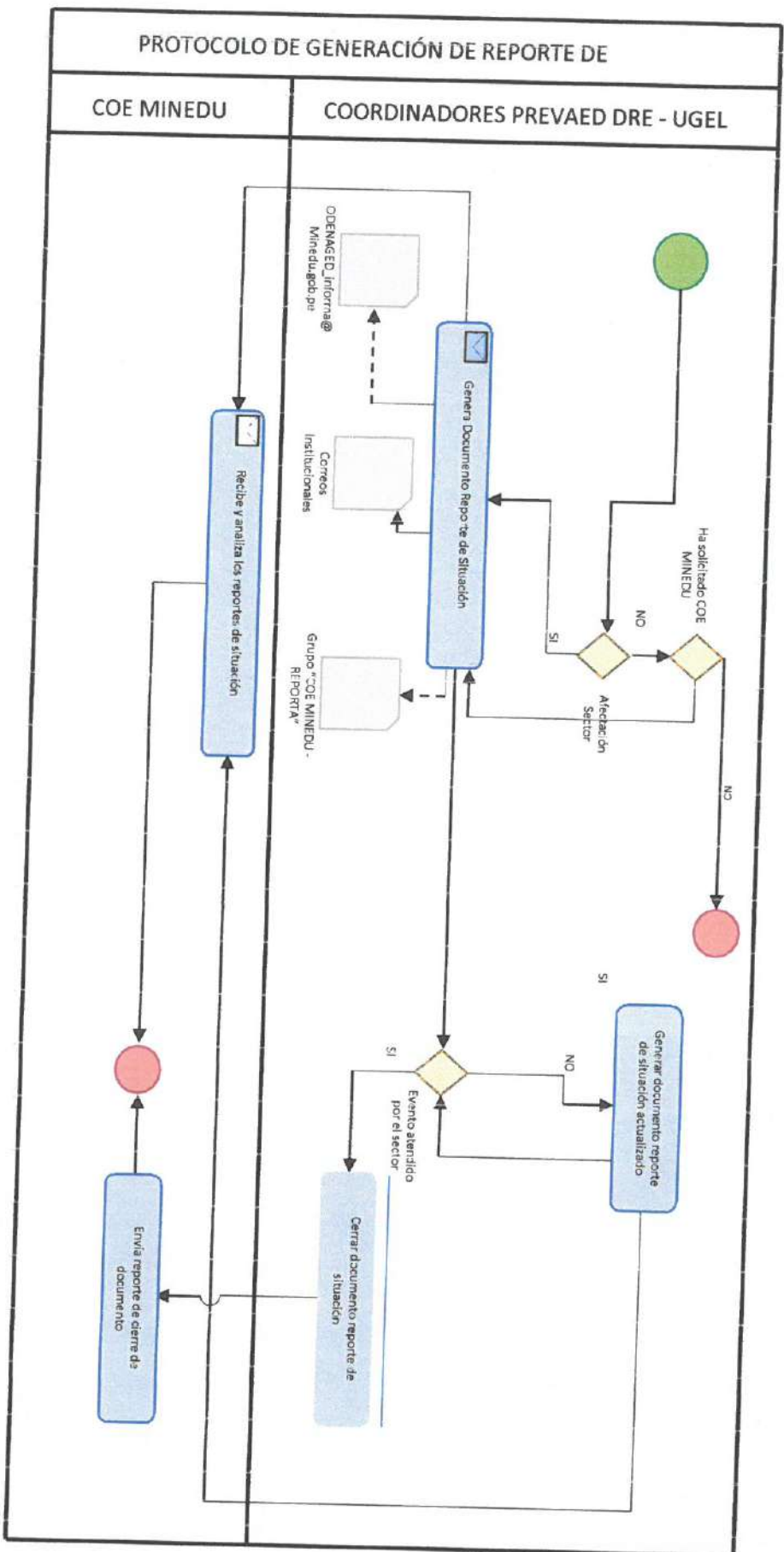

### 9.3. Directorio Telefónico de Emergencia

#### Establecimientos de Salud de Tacna

## TELÉFONOS DE ATENCIÓN DE LOS ESTABLECIMIENTOS DE SALUD DE TACNA



SI PRESENTAS FIEBRE MAYOR A 38°, DOLOR DE CABEZA, MALESTAR GENERAL, DIFICULTAD PARA RESPIRAR, DOLOR DE GARGANTA Y TOS SECA, PUEDE SER CORONAVIRUS. LLAMA A TU ESTABLECIMIENTO DE SALUD MÁS CERCANO A TU DOMICILIO. EL TRATAMIENTO ES GRATIS.

#### MICRORED METROPOLITANO

ESTABLECIMIENTO DE SALUD	DIRECCIÓN	TELÉFONO
<b>DISTRITO TACNA</b>		
C.S. Bolognesi	Av. Basadre y Forero N° 2119	052-241173
C.S. Augusto B. Leguía	Av. 200 Millas N° 590	052-314495
C.S. Leoncio Prado	Av. 28 de Agosto S/N	052-244598
C.S. Metropolitano	Federico Barreto N° 101	052-616558
C.S. La Natividad	Calle Enrique Lopez Albuja N° 1859	052-318260
PS. Habitat	Ciudad de Dios MZ J LT 12	052-317163
PS. Jesús María	Urb. Villa María del Triunfo Calle 2	052-318038

#### MICRORED CONO NORTE

ESTABLECIMIENTO DE SALUD	DIRECCIÓN	TELÉFONO
<b>DISTRITO ALTO DE LA ALIANZA</b>		
PS. Ramón Copaja	Jorge Basadre G. A-19	052-241662
C.S. Alto de la Alianza	Calle Oscar Carbajal Soto S/N	052-577581
C.S. La Esperanza	Av. Circunvalación S/N	EMERGENCIA 052-310901 ADMISIÓN 052-601033 CITAS 948 270717
PS. Juan Velasco A.	Av. Prolg. Tarata S/N	052-246344
<b>DISTRITO CIUDAD NUEVA</b>		
C.S. Ciudad Nueva	Daniel A. Carrón S/N Plaza José Olaya	052-577550
PS. Cono Norte	Comité 30 MZ 143 LT 29	052-601191
PS. Intiorko	Asociación 28 de agosto S/N	932 143674 / 052-577572

#### MICRORED CONO SUR

ESTABLECIMIENTO DE SALUD	DIRECCIÓN	TELÉFONO
<b>DISTRITO CNEL. GREGORIO ALBARRACIN LANCHIPA</b>		
C.S. San Francisco	Asoc. Viv. Villa San Francisco	052-400762
PS. 05 de Noviembre	Asociación 5 de Noviembre E-23	052-637199
PS. Las Begonias	Plaza Las Begonias S/N Asoc. Vivl.	052-618506
PS. Vista Alegre	Asoc. Viv. "Vista Alegre" Mz 26	052-710231
C.S. Viñani	Pampa de Viñani S/N	952 837954

#### MICRORED JORGE BASABRE

ESTABLECIMIENTO DE SALUD	DIRECCIÓN	TELÉFONO
<b>DISTRITO LOCUMBA</b>		
C.S. Locumba	Alfonso Ugarte S/N	052-507609
<b>DISTRITO SAMA</b>		
PS. Las Yaras	Av. Los Heroes S/N	052-507400

#### MICRORED LITORAL

ESTABLECIMIENTO DE SALUD	DIRECCIÓN	TELÉFONO
<b>DISTRITO ITE</b>		
PS. Rampa Baja	Calle Principal	052-403087

#### MICRORED FRONTERA

ESTABLECIMIENTO DE SALUD	DIRECCIÓN	TELÉFONO
<b>DISTRITO POCOLLAY</b>		
C.S. Pocollay	Av. Celestino Vargas S/N	052-614645

#### MICRORED TARATA

ESTABLECIMIENTO DE SALUD	DIRECCIÓN	TELÉFONO
<b>DISTRITO TARATA</b>		
C.S. Tarata	Av. 28 de Julio N° 132	052-507808

#### ORIENTACIÓN PSICOLÓGICA

#### CENTROS DE SALUD MENTAL COMUNITARIOS

ESTABLECIMIENTO DE SALUD	DIRECCIÓN	TELÉFONO
<b>DISTRITO CNEL. GREGORIO ALBARRACIN LANCHIPA</b>		
C.S.M.C. "Villa Tacna"	PROMUVI III Asoc. Los Arenales Roca Eterna - Altura del Mercado	927461589
<b>DISTRITO POCOLLAY</b>		
C.S.M.C. "Valle Pocollay"	Calle San Martín S/N Con la Merced S/N - Plaza de Armas	052-611525
<b>DISTRITO TACNA</b>		
C.S.M.C. "Heroica"	Esquina de Av. Guardia Civil y A. José Galvez s/n C.P. Augusto B. Leguía	052-610915
<b>DISTRITO CIUDAD NUEVA</b>		
C.S.M.C. "Villa del Noste"	AA III Marginal Mz 215, Lt. 26	052-612232

**HORARIOS DE ATENCIÓN** LUN. A SAB. 7:30 A.M. A 6:30 P.M. y DOM. 7:30 A.M. A 1:30 P.M.  
C.S. LA ESPERANZA, C.S. CIUDAD NUEVA y C.S. SAN FRANCISCO DE S/N. S DOM. NO SE HAN



## Directorio de Autoridades

NOMBRES Y APELLIDOS	CARGO	INSTITUCION	TELEFONO
JUAN TONCONI QUISPE	GOBERNADOR	GOBERNADOR REGIONAL DE TACNA	966896060
TITO GUILLERMO CHOCANO RABANAL	DIRECTOR	DIRECTOR DE LA OFICINA DE SEGURIDAD CIUDADANA DEFENSA NACIONAL y COER	958258034
JACQUELINE MARISOL ENCINAS GOPA	PROFESORA	PREFECTA REGIONAL DE TACNA	958 363 423
GRAL. JORGE CRISTHIAN AREVALO KALINOWSKI	GENERAL	COMANDANTE GENERAL DE LA 3RA. BRIGADA DE CABALLERÍA	920899321
FERNANDO CRISTIAN SALINAS ELIAS	COMANDATE FAP	JEFE DEL DESTACAMENTO DE LA FUERZA AÉREA DEL PERÚ	943044864
MANUEL JESÚS RIVERA LÓPEZ	GENERAL	JEFE XIV MACRO REGIÓN POLICIAL TACNA	982266556
PEDRO LIMACHE NINAJA	DOCTOR	PRESIDENTE DE LA DE LA CORTE SUPERIOR DE JUSTICIA DE TACNA	952005990
MARÍA EDNA ROMERO RIOS	DOCTOR	PRESIDENTE DE LA JUNTA DE FISCALES SUPERIORES TITULARES DEL DISTRITO JUDICIAL DE TACNA	987589309
EDWARD PERCY VARGAS VALDERRAMA	DOCTOR	JEFE DE LA OFICINA DE DEFENSORÍA DE TACNA - DEFENSORÍA DEL PUEBLO	952907923
MARCO ANTONIO CORTEZ LARA	MONSEÑOR	OBISPO DE LA DIÓCESIS DE TACNA Y MOQUEGUA	A:982 812 591(secretario personal) B:952718454(secretaria del obispado)
VICTOR PEDRO FRANCO CASTRO	LICENCIADO	DIRECTOR REGIONAL DE EDUCACIÓN	952881201
DR. OSCAR LENIN GALDOS RODRIGUEZ	DOCTOR	DIRECTOR REGIONAL DE SALUD	952634489(PERSONAL) 932850223(OFICINA)
LENIN DAVID PAREDES MAMANI	INGENIERO	DIRECTOR REGIONAL DE LA PRODUCCIÓN DE TACNA	947792351
LIC. YENY ARACELI VILLANUEVA BURGA	DIRECTOR	DIRECTOR REGIONAL DE COMERCIO EXTERIOR Y TURISMO	964310031
ABOG. ROSARIO DEL CARMEN GARCÍA ANDÍA	INGENIERO	DIRECTOR REGIONAL DE TRANSPORTES Y COMUNICACIONES	cofopri
MAG. ELIANA VASQUEZ ORDOÑEZ	DIRECTORA	DIRECTOR REGIONAL DE TRABAJO Y PROMOCIÓN DEL EMPLEO	943154613
MARTINA FRANCISCA ALFEREZ VARGAS	INGENIERO	DIRECTOR REGIONAL DE AGRICULTURA	910643020
	INGENIERO	DIRECTOR REGIONAL DE ENERGIA Y MINAS	025 458010
EBERT LUIS MIRANDA MARCA	ARQUITECTO	DIRECTOR REGIONAL DE VIVIENDA, CONSTRUCCIÓN Y SANEAMIENTO	052-426991
ING. JAIME FIDEL CASTRO DELGADO	INGENIERO	GERENTE GENERAL DEL PET	952 626 428
ING. MERCEDES LILIANA PRIETO CASTILLO	INGENIERO	JEFE ZONAL DE PROVIAS TACNA-MOQUEGUA	965402503
ROBERTO JESUS TICONA CALIZAYA	INGENIERO	ADMINISTRADOR LOCAL DE AGUA CAPLINA Y LOCUMBA	952877720
EUGENIO GOMEZ	INGENIERO	PRESIDENTE DE LAS JUNTAS DE USUARIOS VALLE TACNA, BAJO CAPLINA, LA YARADA Y SAMA	052-578732
MAG. DANIEL ARNALDO ZEGARRA RIVERA	DIRECTOR	DIRECTOR DE LA DIRECCIÓN DESCONCENTRADA DE CULTURA DE TACNA.	976075301
ALBERTO DIAZ NEIRA	INGENIERO	DIRECTOR EJECUTIVO DEL SERVICIO NACIONAL DE SANIDAD AGRARIA SENASA- TACNA	983280682
CORINNE ISABELLE FLORES LEMAIRE	PRESIDENTE	PRESIDENTE DE LA CÁMARA DE COMERCIO, INDUSTRIA Y PRODUCCIÓN DE TACNA.	956809100
NESTOR HUGO EYZAGUIRRE REYNOZO	JEFE	JEFE ZONAL FONCODES -TACNA	052-241006
ABOG.DAVID ALBERTO SILVA ACEVEDO	JEFE ZONAL	ZONA REGISTRAL N° XIII SEDE TACNA SUNARP	953668061 971876707
ANTONIO RIQUELME SOTELO CALDERÓN	ABOGADO	JEFE DE LA OFICINA ZONAL TACNA - COFOPRI	995835992
JESÚS PAUL GORDILLO BEGAZO	ARQUEOLOGO	DIRECTOR DEL ARCHIVO REGIONAL DE TACNA	952334400-052415225
ROMULO JAVIER GUERRERO ROJAS	INTENDENTE	INTENDENTE DE LA ADUANA TACNA	052-583120 anexo 4520
SUIMER ELADIO VELEZ DE VILLA CASTILLO	INTENDENTE	INTENDENCIA REGIONAL SUNAT DE TACNA	052-583120 ANEXO 45000
EDUALDA MEDINA CHAVEZ DEL CARPIO	INGENIERA	DIRECTOR ZONAL 7- SENAMHI	998474029
CESAR ARTURO SALDAÑA NUREÑA	DIRECTOR	DIRECTOR DE LA OFICINA DEPARTAMENTAL DEL INEI - TACNA	957400157
EDSON CUENTAS ARENAS	ADMINISTRADOR	JEFAZONA ZONAL DE MIGRACIONES DE TACNA	929030005
JOSE ORLANDO GUIZA BRAVO	ADMINISTRADOR	ADMINISTRADOR DEL BANCO DE TA NACIÓN - TACNA	052 247474

VICTOR RAÚL MONZÓN GONZALES	INGENIERO	GERENTE GENERAL DE ELECTROSUR - TACNA	052583315 ANEXO 101-100
ZHORZHIK HUACO ARENAS	INGENIERO	GERENTE GENERAL DE EGESUR - TACNA.	052 315300 ANEXO 100
JUAN ALBERTO SEMINARIO MACHUCA	INGENIERO	GERENTE GENERAL DE LA EPS -TACNA.	954024377
EDWING CANDIA SANIZO	DOCTOR	RED ASISTENCIAL TACNA DE ESSALUD	930540515 945813852
JUAN CARLOS MENDOZA CORRALES	INGENIERO	DIRECTOR ZONAL DEL SENATI TACNA - MOQUEGUA	052-310676
JUANA CAROLINA ORTIZ CAM	ARQUITECTA	GERENTE ZONAL SENCICO - TACNA	990196237
CLAUDIO ALVAREZ SOLIS	INGENIERO	PRESIDENTE DEL IPD - TACNA	052-421401 052-423501
JOSÉ ALEJANDRO CONDORI SALINAS	INGENIERO	GERENTE GENERAL DE ZOFRA TACNA	952656588
WALTER MAURICIO SANCHEZ ESQUICHE	CBP	JEFE DE LA VIII COMANDANCIA DEPARTAMENTAL DE BOMBEROS TACNA	948183929
WILDER MONTERO ZUÑIGA	ABOGADO	PRESIDENTE DE LA CRUZ ROJA PERUANA FILIAL TACNA	969030222
DR JAVIER LOZANO MARREROS	RECTOR UNJBG	RECTOR JORGE BASADRE GROHOMAN	974879747
DR. JAVIER EDUARDO EUGENIO RIOS LAVAGNA	RECTOR UPT	RECTOR UNIVERSIDAD PRIVADA DE TACNA	952341021
ARQ. JUANA BEATRIZ VARGAS BERNUY	DECANO	COLEGIO DE ARQUITECTOS	991913282
ING. DANTE QUENAYA	DECANO	COLEGIO DE INGENIEROS	952946420
ROSA CHAMBE MAMANI	DECANA	PRESIDENTE DEL CONREDE TACNA, DECANA DEL COLEGIO DE TECNOLOGOS MÉDICOS	931 003 326
DR. BENJAMIN NUÑEZ ESPINEL	DECANO	COLEGIO MÉDICO	052-241917
ABOG. JAIME SILVERT MONTALICO CCALLA	DECANO	COLEGIO DE ABOGADOS	996003628
OSCAR GONZALES ROCHA	INGENIERO	DIRECTOR EJECUTIVO DE SOUTHER PERU	
AGUSTIN ALBERTO KURIZ PONCE	ADMINISTRADOR	ADMINISTRADOR DEL CONSORCIO DE AEROPUERTO ANDINO S.A. TACNA	052-570072 ANEXO 302
EDWIN VELA CACERES	ADMINISTRADOR	ADMINISTRADOR DE LA CORPORACIÓN PERUANA DE AEROPUERTOS DE AVIACIÓN COMERCIAL S.A. CORPAC TACNA.	052-314672 978470533
ACTUALIZAR	JEFE ZONAL	JEFE ZONALES DE EMPRESAS DE TELEFONÍA, TELEFÓNICA MOVISTAR, CLARO, ETC.	
IVAN TRAVERSO BEDON	JEFE REGIONAL	JEFE REGIONAL DE OSINERGMIN	0800-41800
LIC. JORGE ARNALDO GIGLIO VARAS	GRAL. PNP	JEFE ZONAL DE SUCAMEC	872513900
FERNANDO JARA SANTOS	ABOGADO	PRESIDENTE DE LA BENEFICENCIA PÚBLICA.	952526300 052-411031
PATRICIA VERONICA JARAMILLO VARGAS	INGENIERA	SECRETARIA GENERAL DE CARITAS TACNA- MOQUEGUA.	944444748 052-241382
ARTURO SALAZAR MORALES	PSICOLOGO	DIRECTOR DE LA ALDEA INFANTIL SAN PEDRO.	940979582
JUAN CARLOS LIENDO OVIEDO	JEFE	JEFE DE LA SECCION DE SOPORTE ADMINISTRATIVO COMPLEJO FRONTERIZO SANTA ROSA	052-583120 ANEXO 45 213
CHRISTIAN RIVEROS ARTEAGA	LICENCIADO	ADMINISTRACIÓN TÉCNICA FORESTAL Y DE FAUNA SILVESTRE MOQUEGUA TACNA. (SERFOR)	945140480 052413936
FRANCK GROVER VILLANUEVA VARGAS	DIRECTOR	JEFE DE LA UNIDAD ZONAL TACNA AGRO RURAL	955104762
LUIS ALBERTO VELASQUEZ SALDARRIAGA	LICENCIADO	REPRESENTANTE DE LA SUPERINTENDENCIA TRANSPORTE TERRESTRE DE PERSONAS, CARGA Y MERCANCIAS-SUTRAN	972251522
APAZA IQUIRA MARIBEL AURORA	COORDINADOR	COORDINADOR DE ENLACE TERRITORIAL MIDIS TACNA	952924708
ALAN RENZO TISNADO VARGAS	REPRESENTANTE	COORDINAR GENERAL DE TACNA DE LA AGENCIA ADVENTISTA PARA EL DESARROLLO Y RECURSOS ASISTENCIALES ADRA - PERÚ	993-639338
JUAN BUJANDA GIRALDO	COORDINADOR	COORDINADOR REGIONAL DE LAS JUNTAS VECINALES DE SEGURIDAD CIUDADANA DE LA REGIÓN TACNA	988126451



## DIRECTORIO INSTITUCIONAL DIRECCIÓN REGIONAL DE EDUCACIÓN TACNA - DRET2022

Dirección: Carretera a Calana Km. 11 /  
www.educaciontacna.edu.pe

### ÓRGANO DE DIRECCIÓN

DIRECCIÓN REGIONAL	LIC. VÍCTOR PEDRO FRANCO CASTRO	vfranco@educaciontacna.edu.pe	952-881201
SECRETARÍA	Lic. Gladys Velásquez Yupanqui	gvelasquez@educaciontacna.edu.pe	952-687942
IMAGEN INSTITUCIONAL	Lic. Juan Carlos Salas Laqui	jsalas@educaciontacna.edu.pe	977-227717
TRÁMITE DOCUMENTARIO	Prof. Luz Rita Aduvire Bernabé	laduvire@educaciontacna.edu.pe	952-919110
NUMERACIÓN Y ARCHIVO	Tec. Duilio Benedicto Aduvire Bernabé	daduvire@educaciontacna.edu.pe	952-613047
TRANSPARENCIA	Sra. Juana Anco Mamani	janco@educaciontacna.edu.pe	941-186781
BIENESTAR SOCIAL	Sra. Rosario Jara Linares	bienestarsocial@educaciontacna.edu.pe	965-385336
SEC. TEC. PROCESOS ADMINISTRATIVOS	Abog. Edica Carina Canqui Atencio	secretaria_tecnica@educaciontacna.edu.pe	930-659221

### DIRECCIÓN DE GESTIÓN INSTITUCIONAL

DIRECCIÓN	LIC. JHON PERCY BARAHONA CORAS	dgestioninstitucional@educaciontacna.edu.pe	945-640062
SECRETARÍA - FONDO:	Tec. Rosa Rojas Vizcarra	rrojas@educaciontacna.edu.pe	981-688064
PRESUPUESTO	CPC. Hernán Sergio Mamani Condori	hmamani@educaciontacna.edu.pe	998-029393
RACIONALIZACIÓN	CPC. Juan Manzano Gutiérrez	jmanzano@educaciontacna.edu.pe	952-365824
ESTADÍSTICA	Prof. Cecilia Cutipa Quevedo	ccutipa@educaciontacna.edu.pe	979-001324
INFRAESTRUCTURA	Ing. Angélica Alarcón Durán	axad.alarcon@gmail.com	952-996644
PLANIFICACIÓN	Lic. Ethervoldo Conde Cahuana		935-153402

### OFICINA DE GESTIÓN ADMINISTRATIVA

JEFATURA	C.P.C. RICAR QUISPE GUTIÉRREZ		935-300758
SECRETARÍA	Sec. Hilda Mayta Calderón	hmayta@educaciontacna.edu.pe	952-231984
PERSONAL	CPC. Geancarlo Maquera Luque	gmaquera@educaciontacna.edu.pe	913-397220
SECRETARIA DE PERSONAL	Geraldine Escobar	uper@educaciontacna.edu.pe	968-220024
ESCALAFÓN	Lic. Eduardo Félix Bracamonte Rivera	abracamonte@educaciontacna.edu.pe	954-161688
PLANILLAS	Mario Nolberto Escobar Casas	planillas@educaciontacna.edu.pe	952-538603
ABASTECIMIENTO	Maruja Chata Ramírez	abastecimientos@educaciontacna.edu.pe	916-962793
INFORMÁTICA	Ing. Grover Dueñas Arroyo	informatica@educaciontacna.edu.pe	931-064709
PATRIMONIO	C.P.C. Lourdes Juárez Condori	olimache@educaciontacna.edu.pe	965-980018
CONTABILIDAD	C.P.C. Irma Rosa Mamani Vilca	imamani@educaciontacna.edu.pe	952-829971
IMPRESA	Tec. Felipe Mendoza Paria	imprensa@educaciontacna.edu.pe	970-024545
TESORERÍA	C.P.C. Jacinto Navarro García	jnavarrog@educaciontacna.edu.pe	980-696166
ALMACÉN	Tec. Juan Salvador Mamani Vilca	jmamani@educaciontacna.edu.pe	952-886127

### DIRECCIÓN DE GESTIÓN PEDAGÓGICA

DIRECCIÓN	MGR. LUIS CABRERA NAQUIRA	lcabrera@educaciontacna.edu.pe	952-977097
-----------	---------------------------	--------------------------------	------------

SECRETARÍA	Tec. Marina Machaca Antonio	<a href="mailto:mmachaca@educaciontacna.edu.pe">mmachaca@educaciontacna.edu.pe</a>	971-361799
ÁREA DE ACTAS, CERTIFICADOS Y	Lic. Plácida Quenta Paniagua	<a href="mailto:pquenta@educaciontacna.edu.pe">pquenta@educaciontacna.edu.pe</a>	984-646479
ESP. EN EDUCACIÓN SUPERIOR	Prof. Adolfo Hinojosa Mamani	<a href="mailto:ahinojosa@educaciontacna.edu.pe">ahinojosa@educaciontacna.edu.pe</a>	952-687261
ESP. EDUCACIÓN INICIAL	Prof. Yoysi Magaly Paredes Ayca	<a href="mailto:ymparedesa@educaciontacna.edu.pe">ymparedesa@educaciontacna.edu.pe</a>	995-063338
ESP. EDUCACIÓN INICIAL	Lic. Ruby María Rivera Chirinos	<a href="mailto:rrivera@educaciontacna.edu.pe">rrivera@educaciontacna.edu.pe</a>	976-534440
ESP. EDUCACIÓN PRIMARIA	Mgr. Raúl Marcelino Luque Quispe	<a href="mailto:rluque@educaciontacna.edu.pe">rluque@educaciontacna.edu.pe</a>	952-521924
ESP. EDUCACIÓN PRIMARIA	Prof. Justo Valeriano Cárdenas	<a href="mailto:jvaleriano@educaciontacna.edu.pe">jvaleriano@educaciontacna.edu.pe</a>	999-225670
ESP. EDUCACIÓN PRIMARIA	Prof. Jesús Chávez Liendo	<a href="mailto:jchavez@educaciontacna.edu.pe">jchavez@educaciontacna.edu.pe</a>	952-677746
ESP. EDUCACIÓN PRIMARIA	Prof. Hugo Mendoza Mamani	<a href="mailto:hmendoza@educaciontacna.edu.pe">hmendoza@educaciontacna.edu.pe</a>	947-120154
ESP. EDUCACIÓN INTERCULTURAL	Prof. Demetrio Yufra Tenorio	<a href="mailto:dyufra@educaciontacna.edu.pe">dyufra@educaciontacna.edu.pe</a>	952-680300
ESP. LETRAS Y TUTORÍA	Mgr. Martha Cotrado Resalazo	<a href="mailto:ecasas@educaciontacna.edu.pe">ecasas@educaciontacna.edu.pe</a>	952-835638
ESP. CIENCIAS	Prof. Carmen Quispe Quispe	<a href="mailto:cquispe@educaciontacna.edu.pe">cquispe@educaciontacna.edu.pe</a>	952-875452
ESP. MATEMÁTICA	Prof. Sughey Romero Valdez	<a href="mailto:sromero@educaciontacna.edu.pe">sromero@educaciontacna.edu.pe</a>	999-359844
ESP. RED EDUCACIÓN FÍSICA	Prof. Alfredo Frisancho Atencio	<a href="mailto:afrisancho@educaciontacna.edu.pe">afrisancho@educaciontacna.edu.pe</a>	948-558550
ESP. HISTORIA Y SOCIALES	Prof. Bruna Molina Mamani	<a href="mailto:bmolinam@educaciontacna.edu.pe">bmolinam@educaciontacna.edu.pe</a>	931-289300
ESP. REG. EDUCACIÓN BÁSICA ESPEC.	Prof. Samuel Lope Llanqui		949-800605
ESP. TECNOLOGÍA, EDUCACIÓN E	Prof. Noemí Ticona Estrada	<a href="mailto:noemiticonaes@gmail.com">noemiticonaes@gmail.com</a>	934046638
<b>OFICINA DE ASESORIA JURÍDICA</b>			
JEFATURA	ABOG. CÉSAR ROGGER MÁLAGA	<a href="mailto:asesoriajuridica@educaciontacna.edu.pe">asesoriajuridica@educaciontacna.edu.pe</a>	952-904949
SECRETARÍA	María Alexandra Maquera Churaira	<a href="mailto:mcmaria12.04@gmail.com">mcmaria12.04@gmail.com</a>	977-100567
<b>OFICINA DE CONTROL INTERNO</b>			
JEFATURA	MÓNICA PÉREZ GUTIÉRREZ	<a href="mailto:mperez@contraloria.gob.pe">mperez@contraloria.gob.pe</a>	955-808036
SECRETARÍA	Sec. Elsa Antonia Choque Choque	<a href="mailto:echoque@educaciontacna.edu.pe">echoque@educaciontacna.edu.pe</a>	952-881188

**Directorio de la UGEL Tacna**

N°	ÓRGANO - CARGO	GRADO	PROFES.	AP_PAT	AP_MAT	NOMBRES	CELULAR	CORREO
1	DGP DIRECTORA	PROF.	EDUCACION PRIM	QUISPE	CHIPANA	DINA LUZ	957529786	dinaluquispechipana@gmail.com
2	DIR ASISTENTE ADMINISTRATIVO-DIRECCION	SECR.	SECRETARIA	AVALOS	ALAY	YAMILET ALEJANDRA	935232271	yami3007.90@gmail.com
3	DIR ESPECIALISTA EN IMAGEN	LIC	CIENCIAS DE COMUNICACION	POMA	CHATA	SANDY HEREDIA	946740228	hey_sandyy@hotmail.com
4	NAR ENC. NUMERACION Y ARCHIVO	SEC.	SECUNDARIA	CHIPANA	CONDORI	TEODORA DEYSI	992868625-077 586483(802785-casa)	deicy1709@gmail.com
5	NAR ENCARG.DE. INUMERACION Y ARCHIVO	LIC.	PROFESORA	MAMANI	NAVARRO	CATALINA ROXANA	938232031	cat_167@hotmail.com
6	TD ENC. TRAMITE DOCUMENTARIO	LIC.	EDUCACION	MAYORGA	PAUCAR	HERMELINDA	942 434960	mlitamayo@hotmail.com
7	TD TECNICO ADMINISTRATIVO (REP.JUD.) ENCARG DE TRANSPARENCIA	SEC.	SECUNDARIA	ARA	SANCHEZ	MARIA CECILIA	980544180	cecidiosa67@hotmail.com
8	AGP JEFE ÁREA DE GESTIÓN PEDAGÓGICA	DR.	EDUCACION SEC.	FLORES	AROCUTIPA	MARISOL	988600105	CTAC.MARISOL.FLOR@GMAIL.COM
9	AGP SECRETARIA	LIC.	ADMINISTRACION	GUEVARA	ALANOCA	CARMEN CONSUELO	949 034506	carmen_vslard54@hotmail.com
10	AGP ESP. EN EDUCACIÓN INICIAL	PROF.	EDUCACION	GONZALES	CHAVEZ	PERCY FRANCISCO	985 800161	percygonzales36@hotmail.com
11	AGP ESP. EN EDUCACIÓN INICIAL	PROF.	EDUCACION	MAMANI	SOTO	EDITA VICTORIA	952 990560	edita3@hotmail.com
12	AGP ESP. EN EDUCACIÓN PRIMARIA	PROF.	EDUCACION	RAMOS	ALE	ANA MARIA	965 073797	amrtaletacna@hotmail.com
13	AGP ESP. EN EDUCACIÓN PRIMARIA	PROF.	EDUCACION	VARGAS	GUTIERREZ	WILLY ARTURO	952 684848	arturov2004@hotmail.com
14	AGP ESP. EN EDUCACIÓN PRIMARIA	MGR.	EDUCACION	MAMANI	MAMANI	YANETH CECILIA	952 989855	yanethmm@hotmail.com
15	AGP ESP. EN EDUCACIÓN C.T.A	PROF.	EDUCACION	PAJARES	COHAILA	AYDEE DAYSI	928 556520	aydee_pajares@hotmail.com
16	AGP ESP. EN EDUCACIÓN H.G.E	LIC.	EDUCACION	MAMANI	PINTO	MARISA LUZ	942 638857	tutoriaugeltacna@gmail.com
17	AGP ESP. EN EDUCACIÓN LETRAS	PROF.	EDUCACION	COLQUE	NINAJA	DELMA LUZ	989 644249	luzdeabri_30@hotmail.com
18	AGP ESP. EN EDUCACIÓN ED. FISICA	PROF.	EDUCACION	MAYTA	QUISPE	RUBEN ARMANDO	958 153537	rubarmaqui@outlook.es
19	AGP ESP. EN EDUCACIÓN MATEMATICA Y FISICA	LIC.	EDUCACION	SEGURA	LANCHIPA	VICENTE	943699586	chenty-27@hotmail.com
20	AGP ESP. EN EDUCACIÓN EBE	PROF.	EDUCACION	PAREDES	CAPURRO	KARINA DEL CARMEN	952827605	paredeskarina05@gmail.com
21	AGP ESP. EN EDUCACIÓN INICIAL	PROF.	EDUCACION	ALARCON	ALIAGA	NELLY JOSEFINA	973698377	nelly_a.a@hotmail.com
22	AGP ESP. EN EDUCACIÓN CETPRO	PROF.	EDUCACION SECUNDARIA	SOPO	VELASQUEZ	CARLOS ALBERTO	952997977	facsove@hotmail.com
23	GP-AC ENC. ACTAS Y CERTIFICADOS	LIC.	ADMINISTRACION	CHAGUA	MAQUERA	ANA	975 002171	anitachagua@hotmail.com
24	AGP RESPONSABLE SISTEMA SIAGIE	TEC.	INFORMATICA	RAMOS	PACHECO	CARMEN NORA	952 965199 personal-SIAGIE 980148701	carmenora2007@hotmail.com
25	CPPAD ESPECIALISTA EN PROCE ADMINISTRATIVO DISCIPLINARIOS-CPPADD	ABOG	ABOGADA	TAPIA	VILCA	LUCIA MILAGROS	940230464	lucia.tapia@hotmail.com
26	CPPAD ESPECIALISTA EN PROCE ADMINISTRATIVO DISCIPLINARIOS-CPPADD	ABOG	ABOGADO	CHURA	PONGO	WILLIAMS JAVIER	952228002	pliver42007@gmail.com
27	AGI JEFE ÁREA DE GESTIÓN INSTITUCIONAL(E)	BACH	PROF	CABRERA	QUICANO	GUILLERMO OSCAR	962 865577	memo_ocg@hotmail.com
28	AGI RESP. EQUIPO PLANIFICADOR	DR.	ADMINISTRACION	AVALOS CUELA	CENTENO	ROSA ELVIRA	952 661160	ravaloscuela@hotmail.com
29	AGI ASISTENTE ADMINISTRATIVO-AGI	TEC	SECRETARIADO	MAMANI	JAEN	SORAYA	957772490	soraya_nini@hotmail.com
30	AGI RESP. EQUIPO RACIONALIZACIÓN	LIC	ADMINISTRACION	SALAS	BALLON	ROBERTO RONALD	952 964905	robertosalas18@hotmail.com

## Directorio de la UGEL Candarave

N°	NOMBRES Y APELLIDOS	CARGO	CELULAR	CORREO ELECTRÓNICO
1	Carolina Mollinedo Catunta	Directora	996199828	kattymc64@gmail.com
2	Daniel Alfredo Alanoca Paucar	Jefe del Área de Gestión Pedagógica	952994632	agpcandarave@gmail.com
3	Cesar Luis Valencia Tarapa	Esp. Educación Secundaria Cs. Sociales	962651931	chinito_2706@hotmail.com
4	Roberto Carlos Cuya Basurco	Esp. Educación Secundaria Matemática	992282735	bbeto1971@hotmail.com
5	Isabel Cristina Espejo Chambe	Esp. Educación Secundaria Comunicación	980254070	crisespejo1@gmail.com
6	Gianina Milagros Romero Choquegonza	Esp. Educación Primaria	952686711	d00498116x@aprendoencasa.pe
7	Georgina Gutiérrez Quille	Esp. Educación Primaria	994470088	geo_gutierrezq@hotmail.com
8	Graciela Arias Ccama	Esp. Educación Inicial	952010158	ariasgraciela@gmail.com
9	Froilan Carlos Herrera Cano	Coordinador Local PREVAED	910599880	froheca@gmail.com
10	Luz Marina Maquera Mamani	Coordinadora Red Rural EIB	968519974	marina968519974_luz@hotmail.com
11	Carlos Felix Espinoza Cruz	Planificador	990882377	cespinozac13@hotmail.com
12	Freddy Wilfredo Contreras Plata	Esp. Procesos Administrativos Disciplinarios	990180900	freddywcp@gmail.com
13	Mario Fredy Vargas Barrios	Esp. Convivencia Escolar	952827917	mafrevb@gmail.com
14	Jose Alfredo Castillo Machaca	Esp. Recursos Humanos	950506098	josalcastillo@gmail.com
15	Salvador Santiago Yana Blanco	Analista de Almacén y Patrimonio	979807784	salvador_yana_74@yahoo.com
16	Araceli Abigail Rojas Sucso	Secretaria	999337846	abigail_rs2468@hotmail.com
17	Antonia Amelia Serrano Flores	Personal Administrativo	995467920	aamalisl568@gmail.com

## Directorio de la UGEL Tarata

DIRECTORIO DE LA UGEL TARATA 2022					
N°	NOMBRES Y APELLIDOS	CARGO	TELEFONO CELULAR	CORREO INSTITUCIONAL	CORREO PERSONAL
1	Augusto Freddy Atahuachi Mamani	DIRECTOR	952501540	afatahuachi@educaciontacna.edu.pe	augustoatahuachi@gmail.com
2	Willy Félix Choque Mamani	AGP	952526040	wichoque@educaciontacna.edu.pe	willy.choque@gmail.com
3	Samuel Celedonio Quiñonez Mamani	PLANIFICADOR I	952912342	squinonesm@educaciontacna.edu.pe	samuelcalana@hotmail.com
4	Margot Gamarra Condori	ESPEC. EDUC. INICIAL	952898768	MGAMARRAC@educaciontacna.edu.pe	elichatgort@gmail.com
5	Roberto Carlos Pineda Gonzales	ESPEC. EDUC. PRIMARIA - EBR	955593151	RPINEDAG@educaciontacna.edu.pe	robertocarlos193@gmail.com
6	Yeni Gladys Mayta Mamani	ESPEC. EDUC. PRIMARIA - EBR	952607496	YMAYTAM@educaciontacna.edu.pe	viyeli21@gmail.com
7	Héctor Mamani Machaca	ESPEC. EDUC. SECUND LETRAS COMUNICACIÓN	952344207	HMACHACAH@educaciontacna.edu.pe	hugoliti5@hotmail.com
8	Mercedes Flores Colque	ESPEC. EDUC. SECUND CIENCIAS SOCIALES	947440086	mfloresc@educaciontacna.edu.pe	selva4566@hotmail.com
9	Dina Medina Chahuare	ESPEC. EDUC. SECUND MATEMÁTICA	931781078		dinamedina2302@gmail.com
10	Irene Milagros Lizaraso Lopez	SECRETARIA II	954479777	ilizarasol@educaciontacna.edu.pe	irenelizaraso@gmail.com
11	Julissa Del Rosario Quispe Vilca	ESP. INFRAESTRUCTURA	918494548		julisa.qv@hotmail.com
12	Roxana Del Carmen Cardenas Flores	S.C.S.P.I. TARATA PREVAED	975957080		roxanajl2009@hotmail.com
13	Erich Guzmán Holguin	ESP. CONVIVENCIA ESCOLAR	953460451	eguzman@educaciontacna.edu.pe	emocionmente@gmail.com
14	Carlos Carrillo Valle	PERSONAL DE SERVICIO II	970003575		ccarrillovalle@gmail.com

## Directorio de la UGEL Jorge Basadre

N°	CARGO	Nombres y Apellidos Completos	Correo electrónico	Celular
1	DIRECTOR DE LA UGEL	Javier Rómulo Quispe Cruz	ttapiam@educaciontacne.edu.pe	956500550
2	COORDINADOR LOCALPREVAED	Indalecio Huaycani Ticona	indhut@hotmail.com	952290102
3	JEFE DE AGP	Demecio Román Tapia Mamani	demeciotm@educaciontacna.edu.pe	990361600
4	SECRETARIA	Teodocia Flora Tapia Mamani	ttapiam@educaciontacne.edu.pe	966503392
5	ESPECIALISTA DE EDUCACION INICIAL	María Elena Velarde Gálvez	mvelardeg@educaciontacna.edu.pe	950406100
6	PLANIFICADOR II	Arturo Ramiro Garcia Ramiro	agarciarf@educaciontacna.edu.pe	952886040
7	ESPECIALISTA DE EDUCACION SECUNDARIA	Carlos Paredes Andamayo	cparedesa@educaciontacna.edu.pe	962362972
8	ESPECIALISTA DE EDUCACION PRIMARIA	Elisa Pamela Rivera Pérez	mriverap@educaciontacna.edu.pe	952922725
9	ESPECIALISTA DE EDUCACION PRIMARIA	Erika del Carmen Pisfil Palza	episfilp@educaciontacna.edu.pe	941827877
10	ESPECIALISTA DE EDUCACION SECUNDARIA	María Eugenia Gamboa Portales	mgamboap@educaciontacna.edu.pe	952857987
11	PERSONAL DE SERVICIO	Vidal Julián Gutierrez Mamani	vgutierrezm@educacionteduc.edu.pe	978991045
12	ESPECIALISTA DE CONVIVENCIA ESCOLAR	Diego Hernando Figueroa Vargas	dhfogueroav@educaciontacna.edu.pe	986977610
13	ESPECIALISTA DE ALMACEN	Wilfredo Fermín Cutipa Mamani	wcutipa@educaciontacna.edu.pe	952290102
14	ESPECIALISTA DE INFRAESTRUCTURA	David Luciano Yndigoyen Sucasaire	Dyndigoyen@educaciontacna.edu.pe	900651969
15	ESPECIALISTA DE EDUCACION SECUNDARIA	Jose Juan Cutipa Condori	jocuco1969@gmail.com	941552801
16	RECURSOS HUMANOS	Pedro Henrique Carpio Zentella	pcarpio@educaciontacna.edu.pe	952660719
17	PSICOLOGA	Martha Condori Jarica	mmcondori17@gmail.com	979819118

**DIRECTORIO DE ALCALDES - PROVINCIA DE TARATA - 2020**

Nº	MUNICIPALIDAD	NOMBRES Y APELLIDOS	CELULAR
01	TARATA	Prof. Pascual Cusi Suyo	979021212
02	TICACO	Santos Cunurana Pari	952209793
03	CHUCATAMANI	Roberto Copaja Aguilar	945450467
04	ESTIQUE PAMPA	Ángel Guillermo Romero	937559215
05	ESTIQUE PUEBLO	Hernán Tapia Quenta	966639577
06	TARUCACHI	Juan Velásquez Limachi	954 004 014 / 978 591 859
07	SUSAPAYA	Fredy Mamani Choque	988888876
08	SITAJARA	Deniz Quenta Cruz	931255886

**DIRECTORIO DE PUESTOS DE SALUD DE LA PROVINCIA DE TARATA**

Nº	LUGAR	TELEFONO	GERENTE	CORREO
01	TARATA	472090 #952835394	Lic. Enf. Grimaldo Sotelo de la Peña	cstara12@gmail.com
02	TARUCACHI	#981777300	Méd. Diana Miranda Delgado	pstarucachi12@gmail.com
03	TOQUELA	471003 Gerente : 952681629	Lic. Enf. Nydia Bahamondes Valdivia	<a href="mailto:pstoquela@gmail.com">pstoquela@gmail.com</a>
04	SUSAPAYA	240207 Cel. 990908212	Lic. Obst. Patricia Luzmila Acho Salcedo	pssussapaya12@gmail.com
05	SITAJARA	425130 996200510	Enf. Nelly Sara Choquegonza Ccama	pssitajara@gmail.com
06	CHUCATAMANI	#955508282	Méd. Cristhian Eduardo Oviedo Pino	pschucatamani12@gmail.com
07	TICACO	472067 Cel. #952522531	Obst. Silvia Mendoza Aruba	psticaco12@gmail.com
08	YABROCO	959217716	Enf. Anais Aglay Ale Quispe	psyabroco12@gmail.com
09	TALABAYA	980056515	Méd. Claudia Milagros Linares Paz	pstalabaya@gmail.com
10	ESTIQUE PAMPA	*0562557	Méd. Max Mariano Mucho Mamani	psestiquep@gmail.com
11	CHIPISPAYA	#971228863	Lic Enf. Omar Alfredo Zepita Chura	pschipispaya12@gmail.com

ESTABLECIMIENTOS DE SALUD DEL SECTOR PÚBLICO SEGÚN NIVEL Y CATEGORÍA TACNA 2018

N°	PROVINCIA	DISTRITO	MICRORED	CÓDIGO RENIPRESS	TIPO	ESTABLECIMIENTO	NIVEL Y CATEGORÍA
1	TACNA	TACNA	METROPOLITANO	2919	C.S.	LEONCIO PRADO	I-3
2	TACNA	TACNA	METROPOLITANO	2920	C.S.	AUGUSTO B. LEGUIA	I-3
3	TACNA	TACNA	METROPOLITANO	2917	C.S.	BOLOGNESI	I-3
4	TACNA	TACNA	METROPOLITANO	2918	C.S.	LA NATIVIDAD	I-3
5	TACNA	TACNA	METROPOLITANO	2921	C.S.	METROPOLITANO	I-3
6	TACNA	TACNA	METROPOLITANO	2922	P.S.	HABITAT	I-2
7	TACNA	TACNA	METROPOLITANO	2923	P.S.	JESÚS MARÍA	I-2
8	TACNA	GREGORIO ALBARRACIN LANCHIPA	CONO SUR	2888	C.S.	SAN FRANCISCO	I-4
9	TACNA	GREGORIO ALBARRACIN LANCHIPA	CONO SUR	2889	P.S.	5 DE NOVIEMBRE	I-2
10	TACNA	GREGORIO ALBARRACIN LANCHIPA	CONO SUR	2890	P.S.	LAS BEGONIAS	I-2
11	TACNA	GREGORIO ALBARRACIN LANCHIPA	CONO SUR	2891	P.S.	VISTA ALEGRE	I-2
12	TACNA	GREGORIO ALBARRACIN LANCHIPA	CONO SUR	6724	P.S.	VIÑANI	I-3
13	TACNA	ALTO DE LA ALIANZA	CONO NORTE	2883	C.S.	LA ESPERANZA	I-4
14	TACNA	ALTO DE LA ALIANZA	CONO NORTE	2882	C.S.	ALTO DE LA ALIANZA	I-3
15	TACNA	ALTO DE LA ALIANZA	CONO NORTE	2884	P.S.	JUAN VELASCO ALVARADO	I-2
16	TACNA	CIUDAD NUEVA	CONO NORTE	2924	P.S.	RAMÓN COPAJA	I-2
17	TACNA	CIUDAD NUEVA	CONO NORTE	2885	C.S.	CIUDAD NUEVA	I-4
18	TACNA	CIUDAD NUEVA	CONO NORTE	2886	P.S.	CONO NORTE	I-2
19	TACNA	TACNA	LITORAL	2887	P.S.	INTIORKO	I-2
20	JORGE BASADRE	ITE	LITORAL	2904	C.S.	28 DE AGOSTO	I-3
21	TACNA	LA YARADA - LOS PALOS	LITORAL	2900	C.S.	ITE	I-2
22	TACNA	TACNA	LITORAL	2905	P.S.	5 Y 6 LA YARADA	I-1
23	TACNA	LA YARADA - LOS PALOS	LITORAL	2902	P.S.	BOCA DEL RIO	I-2
24	TACNA	LA YARADA - LOS PALOS	LITORAL	2906	P.S.	LOS OLIVOS	I-1
25	TACNA	ITE	LITORAL	2908	P.S.	LOS PALOS	I-2
26	TACNA	LA YARADA - LOS PALOS	LITORAL	2901	P.S.	PAMPA BAJA	I-1
27	TACNA	SAMA	LITORAL	2907	P.S.	SANTA ROSA	I-1
28	JORGE BASADRE	LOCUMBA	JORGE BASADRE	2903	P.S.	VILA VILA	I-2
29	JORGE BASADRE	ILABAYA	JORGE BASADRE	2913	C.S.	LOCUMBA	I-3
30	JORGE BASADRE	LOCUMBA	JORGE BASADRE	2909	C.S.	ILABAYA	I-3
31	JORGE BASADRE	LOCUMBA	JORGE BASADRE	2910	P.S.	BOROGUEÑA	I-1
32	JORGE BASADRE	LOCUMBA	JORGE BASADRE	2912	P.S.	CAMBAYA	I-1
33	TACNA	INCLÁN	JORGE BASADRE	2915	P.S.	CORUCA	I-2
34	JORGE BASADRE	LOCUMBA	JORGE BASADRE	2914	P.S.	INCLÁN	I-2
35	TACNA	SAMA	JORGE BASADRE	2879	P.S.	HUANUARA	I-2
36	JORGE BASADRE	ILABAYA	JORGE BASADRE	2916	P.S.	LAS YARAS	I-2
37	TACNA	POCOLLAY	JORGE BASADRE	2911	P.S.	MIRAVE	I-2
38	TACNA	CALANA	FRONTERA	2899	C.S.	POCOLLAY	I-3
39	TACNA	PALCA	FRONTERA	2892	P.S.	CALANA	I-2
40	TACNA	PACHIA	FRONTERA	2894	P.S.	CAPLINA	I-2
41	TACNA	PALCA	FRONTERA	2896	P.S.	HIGUERANI	I-1
42	TACNA	PALCA	FRONTERA	2893	P.S.	PACHIA	I-2
43	TACNA	PALCA	FRONTERA	2897	P.S.	PALCA	I-2
44	TACNA	PACHIA	FRONTERA	2895	P.S.	TOQUELA	I-1
45	TACNA	PALCA	FRONTERA	2898	P.S.	VILA VILANI	I-2
46	TARATA	TARATA	TARATA	2932	C.S.	TARATA	I-3
47	TARATA	TARATA	TARATA	2926	P.S.	CHIPISPAYA	I-1
48	TARATA	HÉROES ALBARRACIN	TARATA	2925	P.S.	CHUCATAMANI	I-2
49	TARATA	ESTIQUE PAMPA	TARATA	2928	P.S.	ESTIQUE PAMPA	I-2
50	TARATA	SITAJARA	TARATA	2929	P.S.	SITAJARA	I-1
51	TARATA	SUSAPAYA	TARATA	2930	P.S.	SUSAPAYA	I-2
52	TARATA	ESTIQUE	TARATA	2927	P.S.	TALABAYA	I-2
53	TARATA	TARUCACHI	TARATA	2933	P.S.	TARUCACHI	I-2
54	TARATA	TICACO	TARATA	2934	P.S.	TICACO	I-2
55	TARATA	SITAJARA	TARATA	2931	P.S.	YABROCO	I-1
56	CANDARAVE	CANDARAVE	CANDARAVE	2874	C.S.	CANDARAVE	I-3
57	JORGE BASADRE	CAIRANI	CANDARAVE	2872	P.S.	ANCOCALA	I-1
58	CANDARAVE	ILABAYA	CANDARAVE	2881	P.S.	ARICOTA	I-1
59	CANDARAVE	CAIRANI	CANDARAVE	2871	P.S.	CAIRANI	I-2
60	CANDARAVE	CAMILACA	CANDARAVE	2873	P.S.	CAMILACA	I-2
61	CANDARAVE	CURIBAYA	CANDARAVE	2878	P.S.	CURIBAYA	I-1
62	CANDARAVE	CANDARAVE	CANDARAVE	2876	P.S.	HUAYTIRI	I-2
63	CANDARAVE	QUILAHUANI	CANDARAVE	2880	P.S.	QUILAHUANI	I-2
64	CANDARAVE	CANDARAVE	CANDARAVE	2877	P.S.	SANTA CRUZ	I-2
65	CANDARAVE	CANDARAVE	CANDARAVE	2875	P.S.	TOTORA	I-1
66	TACNA	PALCA	ALTO ANDINO	2867	C.S.	ALTO PERÚ	I-3
67	TACNA	PALCA	ALTO ANDINO	2866	P.S.	ANCOMARCA	I-1
68	TARATA	TARATA	ALTO ANDINO	2869	P.S.	CHILUYO	I-1
69	TARATA	TARATA	ALTO ANDINO	2870	P.S.	CONCHACHIRI	I-2
70	TARATA	TARATA	ALTO ANDINO	2868	P.S.	CORACORANI	I-2
71	TACNA	PALCA	ALTO ANDINO	2865	P.S.	RIO KAÑO	I-2

### Mapa Establecimiento de Salud de la DIRESA Tacna

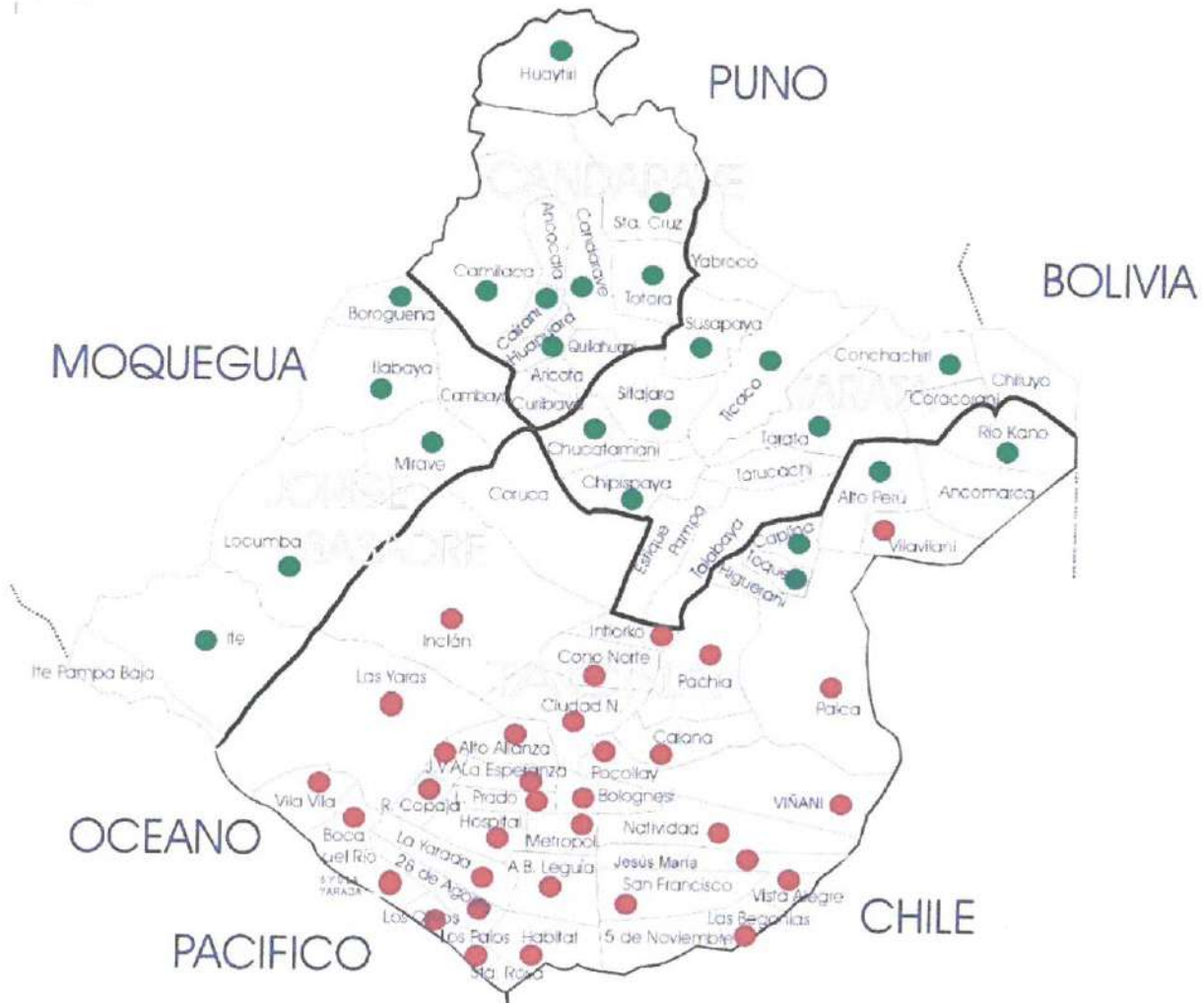



## Zonas de Riesgo por COVID 19 de la Provincia de Tacna



# ZONAS DE RIESGO

## MAPEO DISTRITO DE GREGORIO ALBARRACIN

COVID 19

Fuente DIRESA









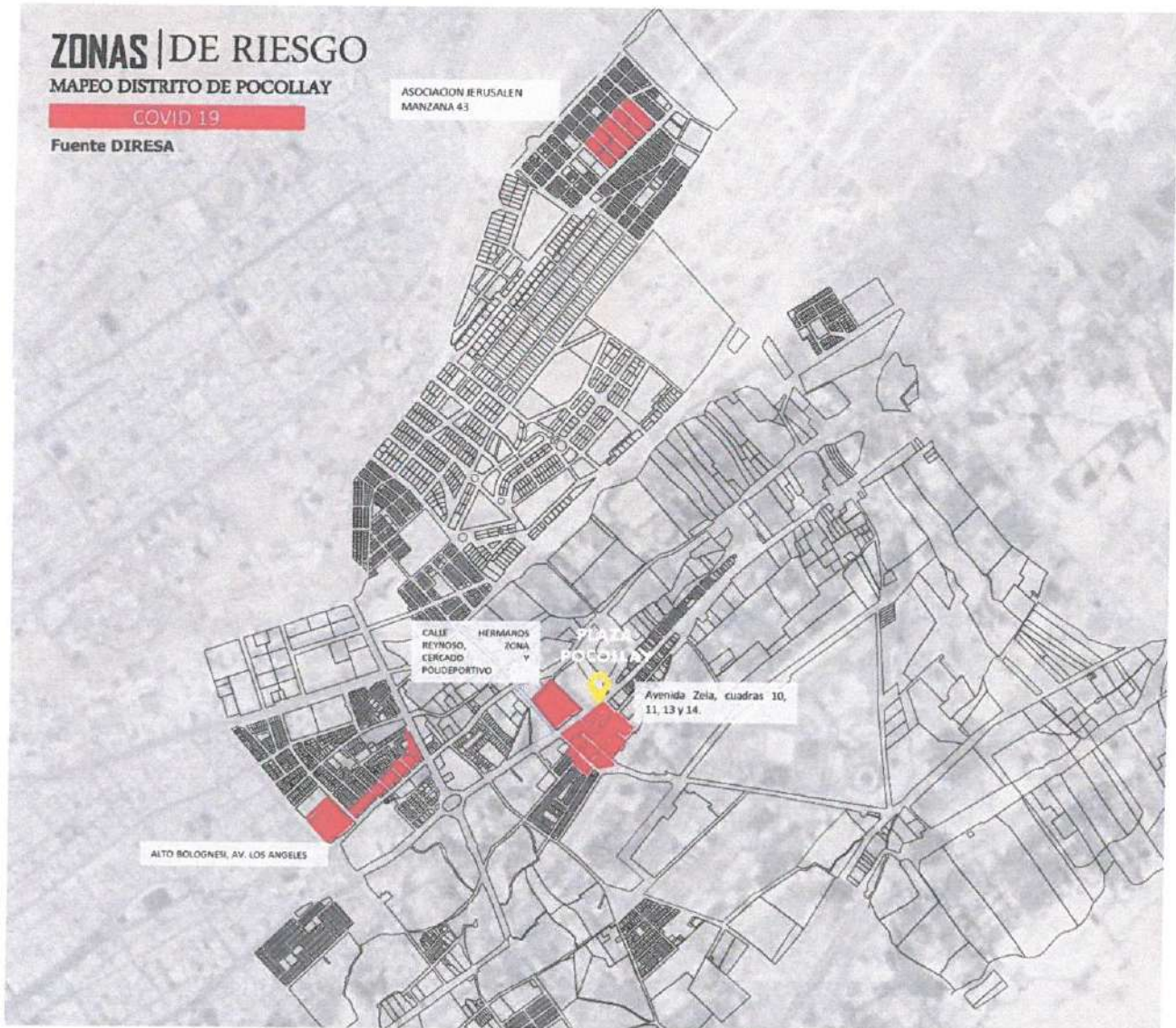



Atención inmediata para directivos, docentes y padres de familia que lo requieran.



#Horario  
De Lunes a Viernes  
de 9:00 a 17:00



#Ante una emergencia emocional llámanos

Ps. Yerko Riffo Soto

☎ 983 444 042

Ps. Diego Figueroa Vargas

☎ 986 977 610

Ps. Franchesca Franco Farfán

☎ 938 207 969

Ps. Jenisse Acosta León

☎ 953 691 420

Ps. Marcia Gambetta Menéndez

☎ 988 111 113

Ps. Vilma Estaña Quenta

☎ 950 031 578

Víctor Pedro Franco Castro  
**DIRECTOR REGIONAL DE EDUCACIÓN TACNA**

**Asistencia Técnica**

Carmen Elvia Quispe Quispe - Responsable Regional | PREVAED 0068  
**Especialista Ambiental de la DRET**

**Equipo Técnico**

Luis Fernando Cabrera Náquira.

**Director de Gestión Pedagógica de la DRET**

Jhon Percy Barahona Coras

**Director de Gestión Institucional de la DRET**

David Luciano Yndigoyen Sucasaire

**Jefe de la Unidad de Infraestructura de la DRET**

Dirección Regional de Educación Tacna, Carretera a Calana, Km 11 - Tacna Teléfono: 952-687942  
Página web: <http://www.educaciontacna.edu.pe>

DIRECCIÓN REGIONAL SECTORIAL DE EDUCACIÓN - TACNA  
DIRECCIÓN DE GESTIÓN PEDAGÓGICA

  
MIGR. CARMEN ELVIA QUISPE QUISPE  
Especialista en Educación



  
GOBIERNO REGIONAL DE TACNA  
Lic. JHON PERCY BARAHONA CORAS  
Director de Gestión Institucional  
Tacna





DIRECCIÓN  
REGIONAL  
EDUCACIÓN



# PLAN DE GESTIÓN DEL RIESGO Y DESASTRES



# DIRECCIÓN REGIONAL DE EDUCACIÓN TACNA 2022 - 2023

## INDICE

1. **INTRODUCCIÓN**
2. **ACRÓNIMOS**
3. **MARCO NORMATIVO PARA LA GESTIÓN DEL RIESGO DE DESASTRES EN EL SECTOR EDUCACIÓN.**
4. **DIAGNÓSTICO DEL RIESGO DE DESASTRES EN LA GRE**
  - 4.1. Matriz de principales peligros.
  - 4.2. Condiciones de Vulnerabilidad.
  - 4.3. Escenarios de Riesgos.
5. **CONTENIDO DEL PLAN DE GESTIÓN DEL RIESGO DE DESASTRES.**
  - 5.1. Visión, Misión.
  - 5.2. Objetivo general.
  - 5.3. Objetivos específicos.
  - 5.4. Matriz de Objetivos Estratégicos y Específicos del Plan Regional de Gestión del Riesgo de Desastres 2022-2023.
  - 5.5. Financiamiento de las actividades del Plan de Gestión del Riesgo de Desastres.
6. **PRESUPUESTO.**
7. **REFERENCIAS BIBLIOGRÁFICAS.**
8. **ANEXOS:**
  - 8.1. Inventario de Recursos.
  - 8.2. Directorio Actualizado.
  - 8.3. Mapas de Peligros, de Vulnerabilidad y de Riesgo
    - 8.3.1. Departamento Tacna: Ubicación del departamento
    - 8.3.2. Departamento Tacna: División política en provincias y distritos
    - 8.3.3. Mapa de frecuencia de heladas en Tacna
    - 8.3.4. Mapa de intensidad sísmica en Tacna
    - 8.3.5. Mapa de zonas de inundaciones en Tacna
    - 8.3.6. Mapa de peligros por movimiento de masa en Tacna
    - 8.3.7. Mapa de vulnerabilidad física en Tacna
    - 8.3.8. Mapa de Instituciones Educativas Región Tacna
    - 8.3.9. Mapa de recursos ante una emergencia
    - 8.3.10. Organigrama de la COGIREDE de la DRET

## 1. INTRODUCCIÓN

El presente Plan de Gestión de Riesgo de Desastres de la Dirección Regional de Educación de Tacna, tiene por objetivo que la comunidad educativa de la región (docentes, alumnos, administrativos y padres de familia), concierten la gestión del riesgo de desastres como una actividad de alta pertenencia social y educativa. El propósito es de desarrollar participativa y coordinadamente estrategias como la conformación y capacitación de la Comisión de Gestión Integral del Riesgo de Emergencias y Desastres de la Dirección Regional de Educación Tacna, para la prevención y mitigación de desastres teniendo como referencia la construcción social del riesgo y vulnerabilidad de la comunidad educativa, además de promover la respuesta oportuna y eficaz a eventos adversos relacionados con el riesgo natural y social construyendo bajo contextos como peligros naturales y no naturales, red de aliados, atención sanitaria, comunicación, vialidad, infraestructura, entre otros.

El Plan Regional de Gestión del Riesgo de Desastres 2022 - 2023, de la Dirección Regional de Educación Tacna, se formula en el marco del Plan Nacional de Gestión del Riesgo de Desastres (PLANAGERD) y de las Políticas de Estado N° 32 de la Gestión del Riesgo de Desastres y N° 34 de Ordenamiento y Gestión Territorial, de la Ley N° 29664, Ley que crea el Sistema Nacional de Gestión del Riesgo de Desastres - SINAGERD, de su Reglamento aprobado por Decreto Supremo N° 048-2011-PCM, así como el Decreto Supremo N° 38-2021-PCM Política Nacional de Gestión del Riesgo de Desastres al 2050 y la R.S.G.N° 302-2019-MINEDU que aprueba la norma técnica denominada "Disposiciones para la Implementación de la Gestión del Riesgo de Emergencias y Desastres en el Sector Educación".

## 2. ACRÓNIMOS.

- ANA : Autoridad Nacional del Agua-
- CENEPRED : Centro Nacional de Estimación, Prevención y Reducción del Riesgo de Desastres.
- CEPLAN : Centro Nacional de Planeamiento Estratégico.
- COGIREDE DRE : Comisión de Gestión Integral del Riesgo de Emergencias y Desastres de la Dirección Regional de Educación.
- COGIREDE UGEL : Comisión de Gestión Integral del Riesgo de Emergencias y Desastres de la Unidad de la Gestión Educativa Local.
- COEL : Centro de Operaciones de Emergencia Local.
- COEN : Centro de Operaciones de Emergencia Nacional.
- COER : Centro de Operaciones de Emergencia Regional.
- COES Educación : Centro de Operaciones de Emergencia Sectorial de Educación.
- DRET : Dirección Regional de Educación Tacna.
- FEN : Fenómeno El Niño.
- GL : Gobiernos Locales.
- GR : Gobiernos Regionales.
- GRD : Gestión del Riesgo de Desastres.
- INDECI : Instituto Nacional de Defensa Civil.
- PCM : Presidencia del Consejo de Ministros.
- PLANAGERD : Plan Nacional de Gestión del Riesgo de Desastres.
- PREDECAN : Proyecto Apoyo a la Prevención de Desastres en la Comunidad Andina.
- PREVAED : Programa de Reducción de la Vulnerabilidad y Atención de Emergencias por Desastres - PpR 068.
- SGRD : Secretaría de Gestión del Riesgo de Desastres.
- SENAMHI : Servicio Nacional de Meteorología e Hidrología.
- SENASA : Servicio Nacional de Sanidad Agraria.
- SINAGERD : Sistema Nacional de Gestión del Riesgo de Desastres.
- SNGA : Sistema Nacional de Gestión Ambiental.
- SIREDECI : Sistema Regional de Defensa Civil.
- VGIREDE : Voluntariado en Gestión Integral del Riesgo de Emergencias y Desastres.

### 3. MARCO NORMATIVO PARA LA GESTIÓN DEL RIESGO DE DESASTRES EN EL SECTOR EDUCACIÓN.

#### NORMAS NACIONALES

- Ley N° 29664 que crea el Sistema Nacional de Gestión del Riesgo de Desastres – SINAGERD.
- Decreto Supremo N° 048-2011-PCM, que reglamenta la Ley N° 29664.
- Supremo N° 111-2012-PCM que incorpora la Política Nacional de Gestión del Riesgo de Desastres como Política Nacional de obligatorio cumplimiento.
- Decreto Supremo N° 034-2014-PCM que aprueba el Plan Nacional de Gestión del Riesgo de Desastres – PLANAGERD 2014 – 2021.
- Resolución Ministerial N° 185-2015-PCM que se aprueba los “Lineamientos para la implementación de los procesos de la Gestión Reactiva”.
- Resolución Ministerial N° 276-2012-PCM “Grupos de Trabajo de la Gestión del Riesgo de Desastres” como espacios internos de articulación de las unidades orgánicas competentes de cada entidad pública.
- Resolución Ministerial N° 180-2013-PCM las “Plataformas de Defensa Civil”, como espacios permanentes de participación, coordinación, convergencia de esfuerzos e integración de propuestas.
- RM N° 173-2015-PCM, que aprobó los “Lineamientos para la Conformación y Funcionamiento de la Red Nacional de Alerta Temprana – RNAT.
- Ley N° 27867, Ley Orgánica de Gobiernos Regionales y sus modificatorias.
- Ley N° 27972, Ley Orgánica de Municipalidades y sus modificatorias.
- Ley N° 28101, Ley de Movilización Nacional.
- Decreto Supremo 047-2022-PCM que aprueba el “Plan multisectorial ante heladas y friaje 2022-2024”.
- D. S. N° 038-2021-PCM, Política Nacional en Gestión del Riesgo de Desastres al 2050.
- Decreto Supremo N° 005-2006-DE-SG, Reglamento de la Ley de Movilización Nacional. Resolución Ministerial N° 185-2015-PCM que aprueba los Lineamientos para la Implementación de los Procesos de la Gestión Reactiva.
- Resolución Ministerial N° 046-2013-PCM que aprueba la Directiva N° 001-2013PCM/SINAGERD “Lineamientos que definen el Marco de Responsabilidades en Gestión del Riesgo de Desastres de las entidades del Estado en los tres niveles de gobierno”.
- R.S.G. N° 302-2019-MINEDU, se aprueba la norma técnica denominada “Disposiciones para la implementación de la gestión del riesgo de emergencias y desastres en el sector educación”.
- D.S. N° 008-2020-SA, Declara en Estado de Emergencia Sanitaria a nivel nacional por un plazo de 90 días calendario por la existencia del coronavirus (COVID-19).
- D.U N° 026-2020, Decreto de Urgencia que establece Medidas Excepcionales y Temporales para Prevenir la Propagación del Coronavirus (COVID-19) en el Territorio Nacional.
- D.S. N° 044-20020-PCM, declara en Estado de Emergencia Nacional por graves circunstancias que afectan la vida de la Nación a consecuencia de COVID-19.

## NORMAS SECTORIALES

- Ley N° 25762, Ley Orgánica del Ministerio de Educación.
- Ley N° 28044, Ley General de Educación y su modificatoria.
- Decreto Supremo N° 001-2015-MINEDU, que aprueba el Reglamento de Organización y Funciones del MINEDU
- Decreto Supremo N° 011-2012-ED, que aprueba el Reglamento de la Ley General de Educación y su modificatoria.
- Resolución Ministerial N° 293-2015-MINEDU, que designa al Jefe(a) de la Oficina de Defensa Nacional y de Gestión del Riesgo de Desastres – ODENAGED como Secretario Técnico.
- Resolución Viceministerial N° 051-2016-MINEDU, que aprueba los Lineamientos para la relación intergubernamental entre el Ministerio de Educación, los Gobiernos Regionales y los Gobiernos Locales.
- Resolución de Secretaría General N° 938-2015-MINEDU que aprueba los Lineamientos para la Gestión Educativa Descentralizada.
- R. M. N° 108-2022-MINEDU - Modifican documento normativo denominado "Disposiciones para el retorno a la presencialidad y/o semipresencialidad, así como para la prestación del servicio educativo para el año escolar 2022 en instituciones y programas educativos de la Educación Básica, ubicadas en los ámbitos urbano y rural, en el marco de la emergencia sanitaria por la COVID-19"
- Resolución Viceministerial N° 051-2016-MINEDU, que aprueba los Lineamientos para la relación intergubernamental entre el Ministerio de Educación, los Gobiernos Regionales y los Gobiernos Locales.
- Resolución Viceministerial N° 302-2019, aprueban Norma Técnica denominada "Disposiciones para la implementación de la Gestión del Riesgo de Emergencia y Desastres en el Sector Educación".

## NORMAS REGIONALES

- O.R. N° 005-2020-CR/GOB.REG.TACNA, Declara en Emergencia Sanitaria a nivel de la Región Tacna, por la posible y/o inminente existencia del COVID-19, suspender todas las actividades que impliquen concentración de personas.
- R.D.R. N° 547, que aprueba el Plan de Trabajo denominado "Orientaciones para Prevenir y Controlar el Riesgo de Contagio de Enfermedades como el Coronavirus (COVID – 19), en las Instituciones Educativas de EBR, ETP, EBA, ED. Superior no Universitarias Públicas y Privadas de la Región Tacna".

#### 4. DIAGNÓSTICO DEL RIESGO DE DESASTRES EN LA DRET.

##### 4.1. Matriz de Principales Peligros.

Principales Peligros			Marcar con una X los peligros identificados que afectan la infraestructura y la comunidad educativa	Meses												
				E	F	M	A	M	J	J	A	S	O	N	D	
PELIGROS GENERADOS POR FENÓMENOS DE ORIGEN NATURAL	PELIGROS GENERADOS POR FENÓMENOS DE GEODINÁMICA INTERNA	Sismo	X	X	X	X	X	X	X	X	X	X	X	X	X	
		Tsunamis o maremotos	X	X	X	X	X	X	X	X	X	X	X	X	X	
	PELIGROS GENERADOS POR FENÓMENOS DE GEODINÁMICA EXTERNA	Flujo de detritos (Huaico)	X	X	X	X	X									
		PELIGROS GENERADOS POR FENÓMENOS HIDROMETEREOLÓGICOS Y OCEANOGRÁFICOS	Lluvias intensas	X	X	X	X									
			Descenso de temperatura: Helada	X				X	X	X	X	X				
			Vientos fuertes	X					X	X	X	X				
PELIGROS INDUCIDOS POR ACCIÓN HUMANA	BIOLÓGICO	Por agentes biológicos: (Ocasionados por bacterias, virus, hongos, protozoarios, parásitos)	X	X	X	X	X	X	X	X	X	X	X	X		

##### 4.2. Condiciones de vulnerabilidad

La vulnerabilidad tiene como variable lo siguiente:

- La exposición:** Decisiones y prácticas que ubican al ser humano y sus medios de vida en la zona de impacto de un peligro (el 80% de la población está expuesta a múltiples peligros).
- La fragilidad:** Se conceptualiza como las condiciones de desventaja o debilidad relativa del ser humano y sus medios de vida frente a un peligro.
- La resiliencia** (entendida como la capacidad para asimilar, adaptarse y/o cambiar), referida al nivel de asimilación o capacidad de recuperación del ser humano y sus medios de vida frente a la ocurrencia de un peligro.

**INFORMACIÓN ESTADÍSTICA 2021 :MATRICULA, DOCENTES, ADMINISTRATIVOS, AUXILIARES, SERVICIOS EDUCATIVOS ESCOLARIZADOS Y NO ESCOLARIZADOS POR NIVEL Y MODALIDAD**

NIVEL Y MODALIDAD	REGIÓN TACNA						GESTIÓN PÚBLICA						GESTIÓN PRIVADA					
	MATRICULA	SECCIONES	DOCENTE	ADMINISTRATIVO	AUXILIARES	SSEE	MATRICULA	SECCIONES	DOCENTE	ADMINISTRATIVO	AUXILIARES	SSEE	MATRICULA	SECCIONES	DOCENTE	ADMINISTRATIVO	AUXILIARES	SSEE
<b>TOTAL = (A+B)</b>	<b>94738</b>	<b>5662</b>	<b>5922</b>	<b>973</b>	<b>219</b>	<b>1128</b>	<b>74479</b>	<b>4349</b>	<b>4592</b>	<b>697</b>	<b>198</b>	<b>891</b>	<b>20259</b>	<b>1313</b>	<b>1330</b>	<b>276</b>	<b>21</b>	<b>237</b>
<b>A. ESCOLARIZADO</b>	<b>91837</b>	<b>5009</b>	<b>5879</b>	<b>973</b>	<b>219</b>	<b>786</b>	<b>71578</b>	<b>3696</b>	<b>4549</b>	<b>697</b>	<b>198</b>	<b>549</b>	<b>20259</b>	<b>1313</b>	<b>1330</b>	<b>276</b>	<b>21</b>	<b>237</b>
INICIAL	14417	1036	930	131	189	305	12244	782	662	95	173	219	2173	254	268	36	16	86
PRIMARIA	36158	1933	1678	164	17	247	29636	1499	1443	105	12	182	6522	434	235	59	5	65
SECUNDARIA	28488	1327	2457	493	0	139	23576	1034	1906	402	0	92	4912	293	551	91	0	47
EDUCACION SUP. NO UNIV.	6152	262	401	94	0	16	1993	92	239	47	0	5	4159	170	162	47	0	11
SUP. PEDAGOGICA	874	36	115	23	0	3	501	17	84	17	0	1	373	19	31	6	0	2
SUP. TECNOLOGICA	4878	202	238	62	0	12	1092	51	107	21	0	3	3786	151	131	41	0	9
SUP. ARTISTICA	400	24	48	9	0	1	400	24	48	9	0	1	0	0	0	0	0	0
<b>OTRAS MODALIDADES</b>	<b>6622</b>	<b>451</b>	<b>413</b>	<b>91</b>	<b>13</b>	<b>79</b>	<b>4129</b>	<b>289</b>	<b>299</b>	<b>48</b>	<b>13</b>	<b>51</b>	<b>2493</b>	<b>162</b>	<b>114</b>	<b>43</b>	<b>0</b>	<b>28</b>
EDUC. ESPECIAL (INICIAL)	55	7	8	0	1	3	55	7	8	0	1	3	0	0	0	0	0	0
EDUC. ESPECIAL (PRIMARIA)	139	18	36	12	12	3	139	18	36	12	12	3	0	0	0	0	0	0
BASICA ALTERN (inc. Initer)	310	70	31	26	0	16	310	70	31	26	0	16	0	0	0	0	0	0
BASICA ALTERN (avanzado)	1992	142	179	8	0	23	1778	127	149	2	0	18	214	15	30	6	0	5
CETPRO	4126	214	159	45	0	34	1847	67	75	8	0	11	2279	147	84	37	0	23
<b>B. NO ESCOLARIZADO</b>	<b>2901</b>	<b>653</b>	<b>43</b>	<b>0</b>	<b>0</b>	<b>342</b>	<b>2901</b>	<b>653</b>	<b>43</b>	<b>0</b>	<b>0</b>	<b>342</b>	<b>0</b>	<b>0</b>	<b>0</b>	<b>0</b>	<b>0</b>	<b>0</b>
PROGRAMAS- PROMOEI	2901	653	43	0	0	342	2901	653	43	0	0	342	0	0	0	0	0	0



**METAS DE ATENCIÓN POR UGEL CENSO EDUCATIVO - 2021**

NIVEL Y/O MODALIDAD	REGIÓN TACNA	PÚBLICA + PRIVADA				PÚBLICA				PRIVADA								
		DRET	UGEL TACNA	UGEL J. BASADRE	UGEL TARATA	UGEL CANDARAVE	TOTAL	DRET	UGEL TACNA	UGEL J. BASADRE	UGEL TARATA	UGEL CANDARAVE	TOTAL	DRET	UGEL TACNA	UGEL J. BASADRE	UGEL TARATA	UGEL CANDARAVE
<b>TOTAL = (A+B)</b>	<b>94738</b>	<b>6152</b>	<b>82822</b>	<b>3190</b>	<b>1375</b>	<b>1199</b>	<b>74479</b>	<b>1993</b>	<b>67509</b>	<b>2403</b>	<b>1375</b>	<b>20259</b>	<b>4159</b>	<b>15313</b>	<b>767</b>	<b>0</b>	<b>0</b>	<b>0</b>
<b>A. ESCOLARIZADO</b>	<b>91837</b>	<b>6152</b>	<b>80323</b>	<b>3009</b>	<b>1260</b>	<b>1093</b>	<b>71578</b>	<b>1993</b>	<b>65010</b>	<b>2222</b>	<b>1260</b>	<b>20259</b>	<b>4159</b>	<b>15313</b>	<b>767</b>	<b>0</b>	<b>0</b>	<b>0</b>
INICIAL	14417	0	13428	599	214	176	12244	0	11453	401	214	2173	0	1975	198	0	0	0
PRIMARIA	36158	0	34149	1174	436	399	29636	0	27996	805	436	6522	0	6153	369	0	0	0
SECUNDARIA	28488	0	27015	785	339	349	23576	0	22323	565	339	4912	0	4692	220	0	0	0
<b>EDUCACIÓN SUP. NO UNIV.</b>	<b>6152</b>	<b>6152</b>	<b>0</b>	<b>0</b>	<b>0</b>	<b>0</b>	<b>1993</b>	<b>1993</b>	<b>0</b>	<b>0</b>	<b>0</b>	<b>4159</b>	<b>4159</b>	<b>0</b>	<b>0</b>	<b>0</b>	<b>0</b>	<b>0</b>
SUP. PEDAGÓGICA	874	874	0	0	0	0	501	501	0	0	0	373	373	0	0	0	0	0
SUP. TECNOLÓGICA	4878	4878	0	0	0	0	1092	1092	0	0	0	3786	3786	0	0	0	0	0
SUP. ARTÍSTICA	400	400	0	0	0	0	400	400	0	0	0	0	0	0	0	0	0	0
<b>OTRAS MODALIDADES</b>	<b>6622</b>	<b>0</b>	<b>5731</b>	<b>451</b>	<b>271</b>	<b>169</b>	<b>4129</b>	<b>0</b>	<b>3238</b>	<b>451</b>	<b>271</b>	<b>2493</b>	<b>0</b>	<b>2493</b>	<b>0</b>	<b>0</b>	<b>0</b>	<b>0</b>
EDUC. ESPECIAL (INICIAL)	55	0	55	0	0	0	55	0	55	0	0	0	0	0	0	0	0	0
EDUC. ESPECIAL (PRIMARIA)	139	0	136	0	3	0	139	0	136	0	3	0	0	0	0	0	0	0
BÁSICA ALTERN. (Inic./Inter.)	310	0	278	9	11	12	310	0	278	9	11	0	0	0	0	0	0	0
BÁSICA ALTERN. (avanzado)	1992	0	1722	142	84	44	1778	0	1508	142	84	214	0	214	0	0	0	0
CETPRO	4126	0	3540	300	173	113	1847	0	1261	300	173	2279	0	2279	0	0	0	0
<b>B. NO ESCOLARIZADO</b>	<b>2901</b>	<b>0</b>	<b>2499</b>	<b>181</b>	<b>115</b>	<b>106</b>	<b>2901</b>	<b>0</b>	<b>2499</b>	<b>181</b>	<b>115</b>	<b>0</b>	<b>0</b>	<b>0</b>	<b>0</b>	<b>0</b>	<b>0</b>	<b>0</b>
PROGRAMAS- PRONCEI	2901	0	2499	181	115	106	2901	0	2499	181	115	0	0	0	0	0	0	0

**METAS DE OCUPACIÓN (DOCENTES) POR UGEL CENSO EDUCATIVO - 2021**

NIVEL Y/O MODALIDAD	REGIÓN TACNA	PÚBLICA + PRIVADA				PÚBLICA				PRIVADA									
		DRET	UGEL TACNA	UGEL J. BASADRE	UGEL TARATA	UGEL CANDARAVE	TOTAL	DRET	UGEL TACNA	UGEL J. BASADRE	UGEL TARATA	UGEL CANDARAVE	TOTAL	DRET	UGEL TACNA	UGEL J. BASADRE	UGEL TARATA	UGEL CANDARAVE	
TOTAL = (A+B)	5922	401	4777	311	214	219	4592	239	3694	226	214	219	1330	162	1083	85	0	0	0
A. ESCOLARIZADO	5879	401	4749	307	208	214	4549	239	3666	222	208	214	1330	162	1083	85	0	0	0
INICIAL	930	0	815	51	33	31	662	0	563	35	33	31	268	0	252	16	0	0	0
PRIMARIA	1678	0	1446	100	67	65	1443	0	1239	72	67	65	235	0	207	28	0	0	0
SECUNDARIA	2457	0	2141	130	87	99	1906	0	1631	89	87	99	551	0	510	41	0	0	0
EDUCACION SUP. NO UNIV.	401	401	0	0	0	0	239	239	0	0	0	0	162	162	0	0	0	0	0
SUP. PEDAGOGICA	115	115	0	0	0	0	84	84	0	0	0	0	31	31	0	0	0	0	0
SUP. TECNOLOGICA	238	238	0	0	0	0	107	107	0	0	0	0	131	131	0	0	0	0	0
SUP. ARTISTICA	48	48	0	0	0	0	48	48	0	0	0	0	0	0	0	0	0	0	0
OTRAS MODALIDADES	413	0	347	26	21	19	299	0	233	26	21	19	114	0	114	0	0	0	0
EDUC. ESPECIAL (INICIAL)	8	0	8	0	0	0	8	0	8	0	0	0	0	0	0	0	0	0	0
EDUC. ESPECIAL (PRIMARIA)	36	0	34	0	2	0	36	0	34	0	2	0	0	0	0	0	0	0	0
BASICA ALTERNATIVA (inc. Inter.)	31	0	25	2	1	3	31	0	25	2	1	3	0	0	0	0	0	0	0
BASICA ALTERNATIVA (avanzado)	179	0	148	14	11	6	149	0	118	14	11	6	30	0	30	0	0	0	0
CETPRO	159	0	132	10	7	10	75	0	48	10	7	10	84	0	84	0	0	0	0
B. NO ESCOLARIZADO	43	0	28	4	6	5	43	0	28	4	6	5	0	0	0	0	0	0	0
PROGRAMAS- PROMOEI	43	0	28	4	6	5	43	0	28	4	6	5	0	0	0	0	0	0	0

**CONDICIONES DE VULNERABILIDAD EN EL TERRITORIO DE LA REGIÓN TACNA POR EXPOSICIÓN A LOS PRINCIPALES PELIGROS CON MAYOR POTENCIAL DESTRUCTIVO**

PRINCIPALES PELIGROS	DESCRIPCIÓN DE LAS CONDICIONES DE VULNERABILIDAD POR EXPOSICIÓN A LOS PRINCIPALES PELIGROS
<p><b>SISMO</b></p>	<p>La actividad sísmica que el Instituto de Investigación Sísmica de la Universidad Nacional Jorge Basadre Grohmann, viene monitoreando en el Sur del Perú, indica que el 90 % de los sismos tienen distancias epicentrales a más de 150 kilómetros de la ciudad de Tacna, la mayoría con epicentro en zonas marinas, además que el 80 % de su actividad sísmica corresponde a la interacción de las placas de Nazca con la Continental, cuyos epicentros están ubicados en el fondo marino. Las profundidades hipocentrales en su generalidad son menores de 50 kilómetros. (Llamados sismos superficiales porque son los que causan más destrucción en las ciudades). Los sismos continentales intraplaca estarían relacionados con el sistema de fallas Inca puquio.</p> <p>Registro histórico: El Centro Nacional de Datos Geofísicos-Sismología del Instituto Geofísico del Perú, consideró la revisión y actualización del catálogo sísmico del Perú, periodo 1471-1982. Este catálogo es la base para el desarrollo del análisis del peligro sísmico. En los últimos 400 años, el sur del país ha sido afectado por más de 30 terremotos significativos de variable severidad. Según la recopilación hecha por Silgado (1978) y Dorbath et al (1990), la mayoría de los sismos históricos para los cuales existe información se han producido frente al borde Oeste de Perú, esto debido a que en la costa se encontraban ubicadas las ciudades más importantes desde el punto de vista político. Así, el sismo más antiguo para lo cual se dispone de información confiable data del año 1513, con epicentro probable frente a la línea de costa del departamento de Arequipa.</p> <p>Analizando la secuencia de los sismos ocurridos en el Perú de Norte a Sur, con una frecuencia de 6 a 10 años y considerando un período de retorno para uno como el de 1868 (150 a 250 años), prácticamente este sector de América espera de un mega sismo, que tendría una magnitud superior al sismo del 23 junio 2001, ocurrió un sismo en Arequipa que su epicentro estuvo frente a la costa de Camaná y Ocoña generando un tsunami de varias olas, la más grande alcanzó los 7m. de altura penetrando tierra adentro en el valle de Camaná, aproximadamente 2 kilómetros.</p>

<p style="text-align: center;"><b>TSUNAMI</b></p>	<p>Los Tsunamis son una serie de ondas marinas de gran tamaño generadas por una perturbación en el océano, al ocurrir principalmente un movimiento sísmico superficial (&lt;60 Km de profundidad) bajo el fondo marino.</p> <p>Los Tsunamis son considerados, en general, como una catástrofe de baja probabilidad y alto impacto. La gran mayoría de desastres por tsunami ocurren por terremotos cercanos a la costa; ocasionalmente tsunami causados por terremotos muy grandes pueden producir desastres a distancias transoceánicas, como ocurrió cinco veces en el siglo XX en el Pacífico (ETDB/PAC, 2002).</p> <p><b>Características de los tsunamis:</b> En mar abierto lejos de la costa, es un tren de olas de pequeña altura (del orden de centímetros a metros), que viajan a gran velocidad (casi a 1,000 kilómetros por hora) sin embargo, al llegar a costa y al haber menor profundidad, éstas disminuyen su velocidad, pero aumentan en altura pudiendo causar gran destrucción y numerosas víctimas.</p> <p>Por tratarse de trenes de ondas marinas de gravedad, se pueden caracterizar por su período, altura de onda, longitud de onda y velocidad de propagación, que son atributos comunes.</p> <p>Período: T, se define como el tiempo que transcurre entre el paso de dos ondas sucesivas por un mismo punto de observación. Para tsunamis de origen cercano, el período es de unos 7 a 30 minutos; y para los de origen lejano, entre 30 a 70 minutos.</p> <p>Altura de onda: H, es la distancia vertical entre el seno o valle y la cresta, mientras el tsunami se dirige a tierra.</p> <p>Longitud de onda: L, es la distancia que separa a dos crestas sucesivas. Se estima que la longitud de onda inicial es aproximadamente igual a la dimensión mayor del área dislocada.</p> <p>Velocidad de propagación: V, La velocidad de propagación del tsunami es igual a:</p> $V = (g \cdot h)^{1/2}$ <p>Donde:</p> <p>V = Velocidad, en m/seg.</p> <p>g = Aceleración de la gravedad (9.8m/seg<sup>2</sup>), constante.</p> <p>h = Profundidad del océano, en metros.</p> <p>Puede observarse que la velocidad de propagación del tsunami es función solamente de la profundidad del sector del océano por el cual viaja. Por ejemplo, un tsunami que atraviesa una parte del océano donde la profundidad es de 4,000 m., tendrá una velocidad de 200 m/seg o 720 Km/H. Si asumimos como profundidad promedio del océano Pacífico la mitad de la profundidad</p>
---	--

	<p>máxima que es 11,022 m., es decir, 5,511 m., el tsunami viajaría a 837 Km/H; velocidad similar a la de un avión jet.</p>
<p><b>LLUVIAS INTENSAS Y FLUJO DE DETRITOS (HUAICO)</b></p>	<p>Los huaycos, corrientes de lodo o también denominados llocllas son desplazamientos de masas de tierra mezclada con diferentes materiales y agua en variadas proporciones lo que trae como resultado flujos turbios y turbulentos de densidad variable. Constituyen mezclas de agua y sólidos de tierra de variados tipos y dimensiones, estos sólidos son transportados por el agua en suspensión y por tracción a través de cauces generalmente fijos. Los huaycos se presentan con mayor frecuencia en regiones áridas y semi-áridas donde las pendientes del terreno son considerables y el suelo no tiene un buen índice de compactación ni están provistas de vegetación. Las lluvias esporádicas son el factor casi determinante de la iniciación de tales corrientes de barro. Para efectos del presente estudio las precipitaciones están asociadas a eventos climáticos extremos que posibilitan la caída de lluvias extraordinarias de frecuencia e intensidad de alta magnitud como en el caso de episodios "El Niño"</p> <p>Constituyen fenómenos hidrológicos que ocurren sobre la superficie terrestre, donde están involucrados el agua, el suelo y/o rocas. Siendo activador de dicho movimientos el agua y los sismos. Asimismo, favorecen a la ocurrencia de dichos fenómenos la configuración morfológica y geológica del territorio. Es el caso de los huaycos, tsunamis y las precipitaciones intensas.</p> <p>Los huaycos, corresponden a la remoción de partículas sólidas y superficiales de las partes medias y altas de las cuencas hidrográficas provocadas por las lluvias estacionales y el mal uso de las laderas. Normalmente estos fenómenos terminan en desastres por la carencia de un Sistema de Conservación y Protección.</p> <p>Existen evidencias en las cuencas de la ocurrencia contemporánea de estos fenómenos, como el huayco ocurrido en febrero del 2001, por el río Caplina, que causó destrucción y puso en peligro a la Ciudad de Tacna. Los huaicos de mayor riesgo ocurren en las cuencas Caplina y Uchusuma, en la que durante las lluvias fuertes forman escorrentía concentrada en las distintas quebradas que las forman, presentándose desde las nacientes hasta Pachía y Cerro Blanco, donde destacan las quebradas Palca, Uchusuma, Vilavilani, Cobani, etc.</p> <p>En la zona comprendida entre Cucane y Chuschuco, al Noreste de la ciudad de Tacna, la cuenca tiene numerosas quebradas afluentes en ambos márgenes del río Uchusuma, que en épocas de fuertes precipitaciones</p>

	<p>pluviales locales (asociadas al Fenómeno El Niño), originan huaycos violentos con abundante transporte de materiales aluviónicos y coladas de barro, hastal fondo del río, donde se acumulan en conos aluviónicos.</p> <p>La zona entre Higuerane y Chuschuco, siempre en el flanco Noreste, el río Uchusuma deposita mayormente los materiales gruesos (cantos y bloques), colmatando el lecho con tendencia al desbordamiento. Esta situación pone en alto riesgo a la toma de Chuschuco.</p> <p>A la altura de la Toma Chuschuco, en la margen izquierda del río Uchusuma, desemboca la quebrada Cobani, de fuerte pendiente con abundante material suelto en tránsito, que de ocurrir un huayco podría comprometer la Toma, lo cual es necesario prever.</p> <p>Huaycos excepcionales asociados al fenómeno El Niño, ocurren también en las otras quebradas afluentes al valle en las zonas circundantes de la ciudad, como las quebradas Caramolle que se activó en febrero de 2019, dejando muchas familias damnificadas y afectadas en el distrito de Pocollay y Ciudad Nueva, mientras que la quebrad del Diablo se activó en febrero del 2020 generando también muchas familias damnificadas y afectadas en la Asociación de vivienda La Florida del distrito de Alto de Alianza, así como todos los centros comerciales e instituciones educativas y otras que se encuentran en la ciudad de Tacna en el polígono de riesgo de esta quebrada lo que en ambos casos ha permitido se declare en estado de emergencia, en el flanco Noroeste, margen derecha del valle; y Viñani, La Garita, Salinas, Escritos y otras; en la margen izquierda, que pueden afectar la ciudad de Tacna y los campos agrícolas. Entre estas se destaca las Quebradas Caramolle y Del Diablo; que afectaron directamente los pueblos jóvenes del Cono Norte y Cono Oeste.</p> <p>El huayco ocurrido fue el 9 de febrero del 2001, por el río Caplina, con un caudal estimado entre 20 y 30 m<sup>3</sup>/s; se formó después de lluvias intensas de varios días que precipitaron en la parte alta de la cuenca. Ocurrió a las 14:00 horas. Este huayco causó los siguientes daños:</p> <ul style="list-style-type: none"> <li>- Destrucción de campos agrícolas entre Challata y Calientes (15 a 20 Ha).</li> <li>- Soterramiento de los Baños Calientes (destrucción).</li> <li>- Colmatación de las obras de encauzamiento del río Caplina, desde Calana hasta Piedra Blanca.</li> <li>- Zozobra en la población ante posible desborde del huayco en la zona denominadal Peligro en Calana.</li> </ul>
--	---

- Destrucción de la tubería matriz de Agua Potable para la Ciudad de Tacna, cortando el suministro total de agua.
- Erosión del lecho fluvial desde Chuschuco hasta el mar.
- Debilitamiento de las bases del puente en la Panamericana Sur.

Del mismo modo, el huaico ocurrido en febrero del 2019, por el río Caplina, con un caudal estimado entre 40 y 50 m<sup>3</sup>/s; se formó después de lluvias intensas de que activaron las quebradas de la zona intermedia de la cuenca causó los siguientes daños:

- Destrucción de la bocatoma de Challata, infraestructura hidráulica, campos agrícolas entre Challata y Calientes (15 a 20 Ha) activándose 6 quebradas.
- Destrucción de la bocatoma de Calientes.
- Colmatación del lecho del río especialmente en el lugar denominado recodo en el kilómetro 12 más 600 carretera a Calana, colapso del puente el Chastudal en el distrito Gregorio Albarracín y debilitamiento de todos los puentes de la cuenca hasta el distrito de la Yarada Los Palos.
- Zozobra en la población ante posible desborde del huayco en la zona denominada el Peligro en Calana y en la población ubicada en los márgenes de los puntos críticos del trayecto del río.
- Colapso de la tubería matriz de Agua Potable para la Ciudad de Tacna, cortando el suministro total de agua por más de tres días.
- Erosión del lecho fluvial desde Chuschuco hasta el mar.
- Colmatación total del lecho del río especialmente en los puntos críticos.

**LOCALIZACIÓN ESPACIAL PREDOMINANTE:**

Los eventos pluviales que se presentan en esta zona en los meses de Enero, Febrero y Marzo, generalmente, suelen generar flujos de barro, los cuales pueden dañar viviendas, obras de ingeniería (carreteras, puentes, etc.) y sistemas de riego de los terrenos de cultivo.

La ocurrencia de flujos en Candarave, ya que al poblado ingresan dos quebradas por donde podrían discurrir avenidas de lodo, presentándose en dos direcciones.

Una avenida entraría al poblado con dirección Nor-Oeste Sur, desde el poblado de San Pedro. La otra avenida ingresaría con dirección Oeste-Este desde la escarpa antigua de deslizamientos en la Formación Huaylillas. Estos peligros latentes, sobre todo en periodos de lluvia, ponen en grave peligro al poblado de Candarave. De

	<p>igual forma, el Río Callazas podría aumentar su volumen y transportar gran cantidad de detritos y bloques desde sus nacientes y transportar grandes avenidas y huaycos que arrasarían los sistemas de riego de los terrenos de cultivo ubicados en sus márgenes.</p> <p>Los flujos de detritos presentan una ocurrencia es muy frecuente tanto en quebradas confinadas en laderas de valles intramontanos, de moderada a fuerte pendiente que presentan lluvias estacionales a excepcionales, quebradas secas con pendientes moderadas a suaves que cortan pampas costaneras con lluvias excepcionales, los cuales afectan áreas de cultivo, carreteras y asentamientos poblacionales. Su ocurrencia es independientemente de la altitud, presentándose tanto en la costa como en el sector alto andino. Se da al Sur de Ilabaya Capital, Pachana, Capachunco, Mirave, Ancocollo, Oconchay, Margarata, y en el valle del río Curibaya, en Ticapampa, Chulibaya, Poquera, en el río Cinto en Caoña. Piñapa, Chaucalana, Sagollo, Pedregal, Trapiche (La Capilla) Grande, en la quebrada del poblado de Cinto, y en las pampas Cabeza de Vaca y Toro Muerto.</p>
<p><b>BAJAS TEMPERATURAS</b> <b>HELADAS</b></p>	<p>Los tiempos en los que las temperaturas del medio ambiente descienden en algún momento por debajo de 0°C, son conocidos como heladas.</p> <p>Consiste en un enfriamiento atmosférico y la consecuente congelación del agua y la humedad ambiental que produce irreparables daños a las plantas por necrotización (muerte) de sus tejidos además de los daños a la salud de la población expuesta.</p> <p>Las heladas ocurren en zonas altoandinas (Mapa de susceptibilidad a heladas), principalmente de Puno como también Arequipa, Moquegua y Tacna, generalmente causan daños a los seres humanos (infecciones respiratorias, neumonía), como también tiene notable incidencia sobre la ganadería y agricultura del Departamento.</p> <p>En la parte alta del Departamento Tacna se presentan condiciones atmosféricas que han registrado temperaturas mínimas absolutas estableciendo condiciones para la presencia de heladas, como en Candarave (Tº C: -10,6) en Tarata (Tº C: -4.8).</p> <p>En otras partes del Departamento Tacna han registrado temperatura menor de 5°C, con condiciones de aparentes heladas, como en Calana, Locumba, Jorge Basadre, Ilabaya, entre otras.</p>



**AGENTES QUÍMICOS,  
 FÍSICOS Y BIOLÓGICOS**

El 31 de diciembre de 2019 las autoridades chinas notificaron a la Organización Mundial de la Salud (OMS) un brote de neumonía en la ciudad de Wuhan, provincia Hubei. El 7 de enero de 2020 se identificó como agente causal un nuevo coronavirus del grupo 2B, de la misma familia del SARS, que se denominó como SARS-CoV-2. El 11 de febrero, la OMS denominó como COVID -19 a la enfermedad producida por este virus. Con base en la progresión de la situación mundial y las recomendaciones del Comité de Emergencia del RSI, la OMS declaró la «Emergencia de salud pública de preocupación internacional» (PHEIC)<sup>2</sup>.

A nivel mundial más de 200 países han confirmado casos de COVID-19, el número de casos confirmados es de más de 2.8 millones y el número de muertes es de más de 200,000, sin embargo, con los datos disponibles, la tasa de letalidad aún es inferior a la presentada por el SARS y por el MERSCov.

Aunque aún no se cuenta con una vacuna específica para hacer frente a este problema de salud, se ha avanzado rápidamente para comprender el potencial de transmisión del virus SARS-Cov-2, la gravedad de la enfermedad y las poblaciones con mayor riesgo. Por la tipificación genética del virus se cuenta con pruebas diagnósticas.

El viernes 6 de marzo de 2020, se confirmó el primer caso de coronavirus en el Perú. Ante esto, el Ministerio de Salud (MINSA) llama a la calma a la población y mantiene las medidas de control para proteger la salud de la ciudadanía. Por su parte, el Instituto Nacional de Salud (INS) es la única entidad oficial y autorizada para el procesamiento de las muestras y entrega de resultados en nuestro país, a la fecha 14 de mayo 2022 se tiene un total 3,591,816 personas que dieron positivo a COVID -19, un total de 213,338 personas fallecidas y un total de 110,720 personas que han tenido alta hospitalaria en el año 2022.

En el departamento de Tacna en todas las provincias y distritos se ha presentado la COVID -19, habiéndose dado casos positivos en un total de 54,029 personas, de una población de 365,771 habitantes, siendo el índice de positivos a COVID -19 de un 14,771 por cada 100,000 habitantes.

### 4.3. ESCENARIO DE RIESGO

#### 4.3.1. Escenario de riesgo por lluvias intensas y huaicos:

La población expuesta a peligros hidrometeorológicos, donde ocurren frecuentemente eventos generados por lluvias.

Los lugares más afectados están en los distritos de. Ilabaya (CPM Mirave), Tacna, Crnl. Gregorio Albarracín (pampas de Viñani), Pachía (Calientes), Calana, Sama Inclán y Las Yaras, y las Provincias de Tarata y Candarave.

Hora	10:00 horas
SENAMHI	Se registran precipitaciones pluviales de gran magnitud.
Consecuencias	A consecuencia de las intensas lluvias se pueden producir, activación de quebradas, desborde de los ríos, inundaciones y movimiento en masa (Huaicos y deslizamientos) que afectarían a la infraestructura, vida y salud de la comunidad educativa.

#### 4.3.2 Escenario de riesgo por sismo y Tsunami:

De acuerdo con la historia sísmica de Tacna, en los últimos 500 años han ocurrido terremotos que en más de una ocasión causaron la destrucción total de la ciudad, como el ocurrido el 13 de agosto de 1868. El último evento sísmico de gran magnitud que afectó a la ciudad ocurrió el 23 de junio del 2001 (VII grados en la escala de Mercalli Modificada).

Numerosos expertos en sismología opinan que este sismo no excluye a la zona sur del Perú y norte de Chile del gran silencio sísmico que los involucra; y es por eso que esta zona es de alta prioridad para efectuar estudios de predicción sísmica y para realizar acciones de prevención y planificación de desastres. Desde el último evento sísmico de gran magnitud que afectó la ciudad de Tacna el año de 1868, han transcurrido 152 años, tiempo durante el cual se ha acumulado suficiente energía para producir un sismo de magnitud mayor de 8. De acuerdo con período de retorno estimado para este sector de América del Sur, la región Tacna -Arica se encuentra ad portas de un sismo de gran magnitud.

Las condiciones para que pueda generarse un tsunami son: - Terremoto de gran magnitud (mayor a 7.0 Mw (referencial), Epicentro del sismo en el mar o cerca de la línea de costa, - Profundidad focal superficial, menor a 60 km (referencial). El 13 de agosto de 1868, un gran tsunami causa daños desde Trujillo (Perú) hasta Concepción (Chile). En Arica una nave de guerra fue varada 400 m tierra adentro. Se sintió en puertos lejanos como Hawaii y Japón, probable epicentro frente a Arica, con máxima altura de ola registrada de 16 m en Arica. Fuertes daños en Arequipa.

Hora del Simulacro	10:00 horas
Magnitud	8.5° Mw
Intensidad	IX de la escala de Mercalli Modificada
Epicentro	190 kilómetros al Oeste del litoral
Hipocentro	Localizado de 30 a 50 km de profundidad.
Duración	1 minuto.
Fuente	IGP
Información DHN	GENERA TSUNAMI
Consecuencias	Puede generar daños físicos a la infraestructura de las IIEE y de las viviendas de los estudiantes, también puede generar daños físicos psicológicos a la comunidad educativa en la zona de playa Santa Rosa, Los Palos, boca del Rio, Vilavila y Puerto Grau.

- 4.3.3** Escenario de riesgo por heladas. La población a nivel regional, principalmente alto andina, expuesta a la recurrencia de heladas de 30 a 365 días, con temperaturas mínimas promedio menor a 4° C, afecta a una población aproximada de 11,000 habitantes, siendo las provincias con mayor incidencia: Candarave, Camilaca y Cairani, Huanuara (Candarave), Ilabaya (Jorge Basadre), Tarata, Estique, Estique Pampa, Sitajara, Susapaya, Tarucachi, Ticaco (Tarata), **Pachía y Palca (Tacna).**

Los distritos mencionados registran en total 16 centros poblados y anexos con frecuencia de heladas de 180 a 365 días en un periodo promedio multianual 1964 - 2011.

Hora del Simulacro	10:00 – 15:00 – 20:00 horas
SENAMHI	Se espera un descenso importante de las temperaturas mínimas en la sierra, por el ingreso de masa de aire seco desde las capas altas de la atmósfera. Este descenso de temperaturas mínimas se intensificará, alcanzando valores extremos de hasta -30°C, en zonas sobre los 4500 msnm aprox.
Consecuencias	Se producen nevadas, granizadas y vientos fuertes. Puede afectar la salud de los miembros de la comunidad educativa, se incrementan los casos de Infecciones respiratorias agudas, neumonías y muertes por estas enfermedades. También se afectan los cultivos y animales deteriorando los medios de vida de la población.

- 4.3.4** Escenario de riesgo inducción humana (peligro biológico):  
Coronavirus (COVID-19)

El 31 de diciembre de 2019 las autoridades chinas notificaron a la Organización Mundial de la Salud (OMS) un brote de neumonía en la ciudad de Wuhan, provincia Hubei. El 7 de enero de 2020 se identificó como agente causal un nuevo coronavirus del grupo 2B, de la misma familia del SARS, que se denominó como SARS-CoV-2. El 11 de febrero, la OMS denominó como COVID -19 a la enfermedad

producida por este virus. Con base en la progresión de la situación mundial y las recomendaciones del Comité de Emergencia del RSI, la OMS declaró la «Emergencia de salud pública de preocupación internacional» (PHEIC)<sup>2</sup>. A nivel mundial más de 200 países han confirmado casos de COVID-19, el número de casos confirmados es de más de 2.8 millones y el número de muertes es de más de 200,000, sin embargo, con los datos disponibles, la tasa de letalidad aún es inferior a la presentada por el SARS y por el MERS-Cov.

Aunque aún no se cuenta con una vacuna específica para hacer frente a este problema de salud, se ha avanzado rápidamente para comprender el potencial de transmisión del virus SARS-Cov-2, la gravedad de la enfermedad y las poblaciones con mayor riesgo. Por la tipificación genética del virus se cuenta con pruebas diagnósticas.

El viernes 6 de marzo de 2020, se confirmó el primer caso de coronavirus en el Perú. Ante esto, el Ministerio de Salud (MINSA) llama a la calma a la población y mantiene las medidas de control para proteger la salud de la ciudadanía. Por su parte, el Instituto Nacional de Salud (INS) es la única entidad oficial y autorizada para el procesamiento de las muestras y entrega de resultados en nuestro país, a la fecha 25 de abril 2020 los casos confirmados son 27517 personas y el número de muertes son 727.

En el marco de emergencia sanitaria nacional al día 01 de agosto del 2020, Tacna tiene 4029 contagiados y 122 fallecidos, según el reciente reporte de la Dirección Regional de Salud (DIRESA).

Hora	10:00 horas
MINISTERIO DE SALUD	Se espera el rebrote del coronavirus COVID-19 en la zona sur del país con mayor incidencia en el departamento de Tacna, observándose gran aglomeración de personas sin protección (mascarilla y protección facial) ni seguridad a la salud en los centros comerciales, mercados, medios de locomoción y transporte y en II.EE. causando gran preocupación en la población en general, esperándose el incremento de contagios en forma exponencial en los próximos días.
Consecuencias	Se produce considerable incremento de personas en los centros comerciales, mercado de abasto medios de transporte de personas, aglomeración de padres de familia en las II.EE. generándose el pánico social y colapso en la atención de los centros de salud.

### ESCENARIOS FRENTE A PRINCIPALES PELIGROS

PRINCIPALES PELIGROS	ESCENARIOS DE RIESGOS GENERADOS POR EXPOSICION SEGÚN PLAN GRD-MINEDU 2021-2023	ESCENARIO DE RIESGO DE LA DRET 2021-2023
<p><b>Bajas temperaturas: Heladas y Friajes</b></p>	<p>La población a nivel nacional, principalmente alto andina, expuesta a la recurrencia de heladas de 30 a 365 días, con temperaturas mínimas promedios menores a 4°C, afecta a una población total de 1'965,442 habitantes, siendo los departamentos con mayor incidencia: Puno, Junín, Huancavelica, Ayacucho, Arequipa, Cusco y Moquegua.</p> <p>- En términos de exposición a temperaturas mínimas en las regiones de la sierra del país tenemos: 34,295 locales escolares, con 1'903,392 alumnos y 139,085 docentes; que podrían ser afectados.</p>	<p>La población a nivel regional, principalmente alto andina, expuesta a la recurrencia de heladas de 30 a 365 días, con temperaturas mínimas promedio menor es a 4º C, afecta a una población aproximada de 11,000 habitantes, siendo las provincias con mayor incidencia: Candarave, Camilaca y Cairani, Huanuara (Candarave), Ilabaya (Jorge Basadre), Tarata, Estique, Estique Pampa, Sitajara, Susapaya, Tarucachi, Ticaco (Tarata), Pachía y Palca (Tacna).</p> <p>- Los distritos mencionados registran en total 16 centros poblados y anexos con frecuencia de heladas de 180 a 365 días en un periodo promedio multianual 1964 – 2011.</p>
<p><b>Lluvias intensas: Huaicos, Inundaciones y deslizamientos</b></p>	<p>La población total expuesta a peligros hidrometeorológicos, donde ocurren frecuentemente eventos generados por lluvias es de 9'245,028 habitantes, que representa el 34% de la población total del Perú</p>	<p>La población expuesta a peligros hidrometeorológicos, donde ocurren frecuentemente eventos generados por lluvias. Los distritos más afectados están en los distritos de. Ilabaya (anexo Mirave y Crnl. Gregorio Albarracín (pampas de Viñani), Calientes, Sama, y las Provincias de Tarata y Candarave</p>
<p><b>Fenómeno El Niño, Lluvias intensas</b></p>	<p>Ante la probabilidad de ocurrencia del Fenómeno El Niño, se puede apreciar que dentro del territorio nacional serán afectados 734 distritos, 1'993,047 viviendas, 7'043,311 habitantes que representa el 25 % de la población total de país (28'220,764 habitantes. Censo 2007).</p>	<p>En la región Tacna, el Fenómeno El Niño se manifiesta con incremento de la temperatura (entre 1 a 2 grados por encima de lo histórico) en la costa y la presencia de nubosidad baja. En el caso de la zona alto andina de Tacna, se manifiesta con la notable disminución de lluvias, provocando sequías, afectando la agricultura y ganadería.</p>

<p>Sismo</p>	<p>La zonificación sísmica, de acuerdo a la E.030 Diseño Sismorresistente, tipifica a la zona 4 como la más expuesta a los impactos de los sismos. Al respecto, la población expuesta a sismos en esa zona se estima en 20'014,511 de habitantes, equivalente al 70.59% de la población del país, ubicándose en la franja costera. En las zonas de mayor intensidad sísmica (IX y X), que podrían ser afectados por un sismo se localizan 17,241 locales escolares.</p>	<p>De acuerdo con la historia sísmica de Tacna, en los últimos 500 años han ocurrido terremotos que en más de una ocasión causaron la destrucción total de la ciudad, como el ocurrido el 13 de agosto de 1868. El último evento sísmico de gran magnitud que afectó a la ciudad ocurrió el 23 de junio del 2001 (VII grados en la escala de Mercalli Modificada).</p> <p>Numerosos expertos en sismología opinan que este sismo no excluye a la zona sur del Perú y norte de Chile del gran silencio sísmico que los involucra; y es por eso que esta zona es de alta prioridad para efectuar estudios de predicción sísmica y para realizar acciones de prevención y planificación de desastres. Desde el último evento sísmico de gran magnitud que afectó la ciudad de Tacna el año de 1868, han transcurrido 147 años, tiempo durante el cual se ha acumulado suficiente energía para producir un sismo de magnitud mayor de 7. De acuerdo con período de retorno estimado para este sector de América del Sur, la región Tacna -Arica se encuentra a puertas de un sismo de gran magnitud.</p> <ul style="list-style-type: none"> <li>- Las condiciones para que pueda generarse un tsunami son:</li> <li>- Terremoto de gran magnitud (mayor a 7.0 Mw (referencial)),</li> <li>- Epicentro del sismo en el mar o cerca de la línea de costa,</li> <li>- Profundidad focal superficial, menor a 60 km (referencial).</li> </ul> <p>El 13 de agosto de 1868, un gran tsunami causa daños desde Trujillo (Perú) hasta Concepción (Chile). En Arica una nave de guerra fue varada 400 m tierra</p>
--------------	---	---

		<p>adentro. Se sintió en puertos lejanos como Hawaii y Japón, probable epicentro frente a Arica, con máxima altura de ola registrada de 16 m en Arica. Fuertes daños en Arequipa.</p>
--	--	---

## 5. CONTENIDO DEL PLAN DE GESTIÓN DEL RIESGO DE DESASTRE.

### 5.1. Visión, Misión

- **Visión**

De acuerdo al Plan Regional de Desarrollo Concertado del Gobierno Regional de Tacna al 2023, la visión que guía el desarrollo del departamento de Tacna es el siguiente:

#### VISION DEL GORE AL 2023

##### PLAN DE DESARROLLO CONCERTADO AL 2023

**TACNA CON IDENTIDAD CULTURAL, COMPETITIVA, SOSTENIBLE Y CIUDADANOS FELICES**

#### VISION DRET AL 2029

**"TACNA, REGIÓN LÍDER EN CALIDAD EDUCATIVA A NIVEL NACIONAL"**

#### VISION DE LA DRET

**"LIDERAR LA TRANSFORMACIÓN DE LA GESTIÓN DE LAS INSTITUCIONES EDUCATIVAS, CENTRADA EN LA MEJORA DE LOGROS DE APRENDIZAJE, CON SENTIDO CRÍTICO, REFLEXIVO, CREATIVO Y CON CAPACIDAD COMPETITIVA"**

Teniendo como base la Política Nacional de Gestión del Riesgo de Desastres al 2050 y la Visión del Plan de Desarrollo Concertado del Gobierno Regional de Tacna al 2023, se ha elaborado una visión que fundamente a la propuesta del Plan Regional de Gestión del Riesgo de Desastres de la Dirección Regional Sectorial de Educación al 2029, que sería de la siguiente manera:

#### VISION AL 2029

##### PLAN DE GESTION DE RIESGO DRSET 2022-2029

**AL 2029, LA DRSET CUENTA CON UNA COMUNIDAD EDUCATIVA RESILIENTE ANTE LOS IMPACTOS DE LOS DESASTRES Y CON CAPACIDAD DE ADAPTACIÓN A LOS EFECTOS DEL CAMBIO CLIMÁTICO, CON CAPACIDADES FORTALECIDAS EN LA GESTIÓN DE RIESGO DE DESASTRES, ORIENTADO EN LOS OBJETIVOS DE LA POLÍTICA NACIONAL.**

- **Misión**

FOMENTAR UNA CULTURA DE PREVENCIÓN, ESTABLECIENDO CONDICIONES PARA REDUCIR LA VULNERABILIDAD DE LA COMUNIDAD EDUCATIVA Y DEL SERVICIO EDUCATIVO ANTE EL RIESGO DE DESASTRES INCORPORANDO SUS COMPONENTES Y PROCESOS EN EL SISTEMA EDUCATIVO.

## 5.2. OBJETIVO GENERAL

Establecer líneas estratégicas, los objetivos y las acciones para concretar lo establecido en la Ley y la política de Gestión de Riesgo de Desastre con el fin de trabajar colectiva y participativamente sobre sus causas, para evitar que esos riesgos se conviertan en desastres, y preparar para disminuir las pérdidas respondiendo adecuadamente y facilitando la recuperación ante una emergencia o desastre.

- Desarrollar y fortalecer las capacidades individuales e institucionales para prevenir, reducir y controlar los factores del riesgo, asegurando el servicio educativo de calidad y su continuidad de manera articulada y participativa.

## 5.3. OBJETIVOS ESTRATÉGICOS Y ESPECÍFICOS

### EJES ESTRATÉGICOS:

- Institucionalidad
- Capacidades
- Información y Comunicación
- Seguridad e infraestructura



**EJES Y OBJETIVOS ESTRATÉGICOS:**

EJES	OBJETIVOS ESTRATÉGICOS DE LA DRET/UGEL's
<b>Institucionalidad</b>	Fortalecer las capacidades de planificación, gestión y operatividad del sistema en la DRET, UGELs e instituciones educativas de la región.
<b>Capacidades</b>	Fortalecer las capacidades de respuesta del personal de la DRSET, UGELs e II.EE. ante la presencia de emergencias y desastres según fenómeno recurrente. Fortalecer las capacidades institucionales a nivel de DRET, UGELs e II.EE. para el empoderamiento y desarrollo de la Gestión del riesgo.
<b>Información y Comunicación</b>	Desarrollar la cultura de prevención, implementando las políticas de la GRD en el órgano desconcentrado, descentralizados e instituciones educativas de la región. Desarrollar la cultura de prevención en los órganos de participación COPARE, COPALE, APAFA asignándole responsabilidades de la GRD de la institución.
<b>Seguridad e Infraestructura</b>	Establecer las condiciones mínimas de seguridad en la infraestructura y equipamiento educativo para la continuidad del servicio en las instituciones educativas de la región Tacna.

**Alineamiento de objetivos del PLANAGER, PSGRD – MINEDU Y PGRD DRE/UGEL**

	PLANAGERD	PSGRD MINEDU	PGRD DRE/UGEL
<b>VISIÓN</b>	Sociedad segura y resiliente ante el riesgo de desastres	Se cuenta con un sistema educativo seguro, resiliente y fortalecido en los procesos de la Gestión del Riesgo de Desastres en el Marco de la Política Nacional.	AL 2023, LA DRET cuenta con una comunidad educativa resiliente ante los impactos de los desastres y con capacidad de adaptación a los efectos del cambio climático, con capacidades fortalecidas en la gestión de riesgo de desastres, orientado en los objetivos de la política nacional.
<b>MISIÓN</b>	Prevenir, Reducir y Controlar los factores de riesgos de desastres, estando preparados para brindar una respuesta efectiva y recuperación apropiada ante situaciones de emergencias y desastres, protegiendo a la población y sus medios de vida.	Fomentar una cultura de prevención estableciendo condiciones para la gestión del riesgo de desastres incorporando sus componentes y procesos en el Sistema Educativo.	Fomentar una cultura de prevención, estableciendo condiciones para reducir la vulnerabilidad de la comunidad educativa y del servicio educativo ante el riesgo de desastres incorporando sus componentes y procesos en el sistema educativo.

<b>OBJETIVO GENERAL</b>	<p>Reducir la vulnerabilidad de la población y sus medios de vida ante el riesgo de desastres</p>	<p>Fortalecer las capacidades de gestión del riesgo de desastres en el sistema educativo para garantizar la continuidad del servicio.</p>	<p>Establecer líneas estratégicas, los objetivos y las acciones para concretar lo establecido en la Ley y la política de Gestión de Riesgo de Desastre con el fin de trabajar colectiva y participativamente sobre sus causas para evitar que esos riesgos se conviertan en desastres, y prepare para disminuir las pérdidas respondiendo adecuadamente y facilitando la recuperación ante una emergencia o desastre.</p> <p>Desarrollar y fortalecer las capacidades individuales e institucionales para prevenir, reducir y controlar los factores del riesgo, asegurando el servicio educativo de calidad y su continuidad de manera articulada y participativa.</p>
-------------------------	---	---	---

#### 5.4. MATRIZ EJES ESTRATÉGICOS Y OBJETIVOS ESPECÍFICOS DEL PLAN DE GESTIÓN DEL RIESGO DE DESASTRES – DRET 2022- 2023

EJE ESTRATÉGICO	OBJETIVO	INDICADOR	ACTIVIDAD	RESULTADO	META
Institucionalidad	Fortalecer las capacidades de planificación, gestión y operatividad del sistema en la DRET, UGELS e instituciones educativas de la región	% de instancias sectoriales fortalecidas que han incorporado en su organización y funciones acciones y estrategias para la GRD	Institucionalización y desarrollo de instrumentos de planificación para la gestión del riesgo de desastres a nivel de la DRET y UGEL. Asistencia técnica y acompañamiento para la elaboración e implementación de la GRD en las UGEL e instituciones educativas Formulación, actualización, validación e institucionalización de instrumentos de GRD en las UGEL e II. EE.	Instancias descentralizadas seguras.	100%
	Fortalecer las capacidades de respuesta del personal de la DRET, UGELS e II.EE. ante la presencia de emergencias y desastres según fenómeno recurrente. Fortalecer las capacidades institucionales a nivel de DRET, UGELS e II.EE. para el empoderamiento y desarrollo de la Gestión del riesgo.	% de autoridades, funcionarios, docentes, alumnos y trabajadores con capacidades desarrolladas y fortalecidas para la GRD	Desarrollar capacidad para la prevención, así como para la respuesta y atención en la comunidad educativa frente al riesgo de desastres, emergencias y desastres (simulacros y simulaciones/reposición). Desarrollar materiales educativos en GRD para la comunidad educativa en colaboración con los entes rectores.	Comunidad educativa participativa y responsable en el ejercicio de simulacros programados. Comunidad educativa resiliente ante emergencias y/o desastres y riesgo social	100%

#### 5.4. MATRIZ EJES ESTRATÉGICOS Y OBJETIVOS ESPECÍFICOS DEL PLAN DE GESTIÓN DEL RIESGO DE DESASTRES – DRET 2022- 2023

EJE ESTRATÉGICO	OBJETIVO	INDICADOR	ACTIVIDAD	RESULTADO	META
Institucionalidad	Fortalecer las capacidades de planificación, gestión y operatividad del sistema en la DRET, UGELs e instituciones educativas de la región	% de instancias sectoriales fortalecidas que han incorporado en su organización y funciones acciones y estrategias para la GRD	Institucionalización y desarrollo de instrumentos de planificación para la gestión del riesgo de desastres a nivel de la DRET y UGEL. Asistencia técnica y acompañamiento para la elaboración e implementación de la GRD en las UGEL e instituciones educativas Formulación, actualización, validación e institucionalización de instrumentos de GRD en las UGEL e II. EE.	Instancias descentralizadas seguras.	100%
Capacidades	Fortalecer las capacidades de respuesta del personal de la DRET, UGELs e II.EE. ante la presencia de emergencias y desastres según fenómeno recurrente. Fortalecer las capacidades institucionales a nivel de DRET, UGELs e II.EE. para el empoderamiento y desarrollo de la Gestión del riesgo.	% de autoridades, funcionarios, docentes, alumnos y trabajadores con capacidades desarrolladas y fortalecidas para la GRD	Desarrollar capacidad para la prevención, así como para la respuesta y atención en la comunidad educativa frente al riesgo de desastres, emergencias y desastres (simulacros y simulaciones/reposición). Desarrollar materiales educativos en GRD para la comunidad educativa en colaboración con los entes rectores.	Comunidad educativa participativa y responsable en el ejercicio de simulacros programados. Comunidad educativa resiliente ante emergencias/o desastres y riesgo social	100%

<p><b>Información y Comunicación</b></p>	<p>Desarrollar la cultura de prevención, implementando las políticas de la GRD en el órgano descentralizado, e instituciones educativas de la región. Desarrollar la cultura de prevención en los órganos de participación COPARE, COPALE, APAFA asignándole responsabilidades de la GRD de la institución.</p>	<p>% de la población y educativa organizada con cultura de prevención que participa en acciones de GRD</p>	<p>Elaboración y divulgación de Evaluaciones de Riesgos (EVAR) de las sedes institucionales e I.EE. ubicadas en las zonas de mayor exposición ante peligros. Diseño e implementación del sistema de comunicación e información articulado que permita la actualización permanente de la base de datos sectorial para la GRD. Promoción y difusión de instrumentos y mecanismos de información y comunicación sectorial en temas de GRD. Diseño e implementación de un sistema de alerta temprana sectorial frente a eventos Naturales.</p>	<p>Comunidad organizada y que participa activamente en acciones de GRD, utilizando adecuadamente instrumentos de información y comunicación en situaciones de emergencia.</p>	<p>100%</p>
<p><b>Seguridad e Infraestructura</b></p>	<p>Establecer las condiciones mínimas de seguridad en la infraestructura y equipamiento educativo para la continuidad del servicio en las instituciones educativas de la región Tacna</p>	<p>% de IIEE, locales educativos y sedes institucionales públicas y privadas que cuentan con las condiciones básicas de seguridad física y funcional, infraestructura y equipamiento</p>	<p>Desarrollar condiciones de seguridad física funcional de las IIEE e instancias de gestión frente al riesgo de desastres. Gestión, administración, almacenamiento y distribución de Kits para la respuesta Evaluar la infraestructura y determinar el nivel de vulnerabilidad estructural de las Instituciones Educativas de las UGELS, como base para la toma de decisiones. Garantizar la capacidad instalada de infraestructura móvil</p>	<p>Locales Educativos con condiciones básicas de seguridad física y funcional.</p>	<p>70%</p>

<b>FINANCIAMIENTO</b>	Incorporar la GRD en el POI de las DRE y UGEL Elaborar y aprobar PIPs en GRD	Número de instancias DRE/UGEL con PGRD incorporado en el POI Número de PIPs con presupuesto asignado a la GRD en el PIA y PIM	Elaborar y aprobar presupuesto Elaboración y aprobación de PIP en GRD	PGRD en el POI PIPs elaborados y aprobados con presupuesto	PGRD
-----------------------	---	--	--	--	------

**MATRIZ DE OBJETIVOS ESTRATÉGICOS, OBJETIVOS ESPECÍFICOS DEL PLAN REGIONAL DE GRD DRE 2022 – 2023**

EJE ESTRATÉGICO N° 01: EJE ESTRATÉGICO DE INSTITUCIONALIDAD						
OBJETIVO ESTRATÉGICO: FORTALECER LAS CAPACIDADES DE PLANIFICACIÓN, GESTIÓN Y OPERATIVIDAD DEL SISTEMA EN LA DRET, UGELS E INSTITUCIONES EDUCATIVAS DE LA REGIÓN						
N°	INDICADOR	DESCRIPCIÓN	CRONOGRAMA		RESPONSABLE	
			2022	2023		
01	% de avance en la implementación de instrumentos de planificación para la gestión de riesgo y desastre en las UGELs y la DRET.	Elaboración de instrumento de planificación para la GRD	16%	16%	Equipo PREVAED, Comisión GRD, UGEL, DRET	
02	Número de asistencias técnicas y acompañamientos que se hayan desarrollado para la elaboración e implementación de la Gestión de Riesgos y Desastres en las UGELs e II.EE.	Talleres de capacitación en gestión de procesos de la GRD	1	1	Equipo PREVAED, Comisión GRD, UGEL, DRET	
03	Numero de instrumento de GRD que se hayan formulado, actualizado en las UGELs e II.EE.	Elaboración, y actualización de instrumento normativo que institucionaliza la GRD	8	8	Equipo PREVAED, Comisión GRD, UGEL, DRET	
04	Número de sistemas de monitoreo que se hayan implementado para el seguimiento, evaluación de los instrumentos y acciones para la GRD en la DRSET y UGELs.	Implementación de sistema de monitoreo en la DRSET y UGELs.	1	1	Equipo PREVAED, Comisión GRD, UGEL, DRET	

EJE ESTRATEGICO N° 02: EJE ESTRATÉGICO DE CAPACIDADES					
FORTALECER LAS CAPACIDADES DE RESPUESTA DEL PERSONAL DE LA DRET, UGELS E II.EE. ANTE LA PRESENCIA DE EMERGENCIAS Y DESASTRES SEGÚN FENÓMENO RECURRENTE					
N°	INDICADOR	DESCRIPCIÓN	CRONOGRAMA		RESPONSABLE
			2022	2023	
01	Número de programas que se hayan implementado para el desarrollo de fortalecimientos de capacidades en las II.EE. en coordinación con las instituciones técnico científicas.	Elaboración de instrumento de planificación para la GRD	01	01	Equipo PREVAED, Comisión GRD, UGEL, DRET
02	% de instituciones educativas que se hayan incorporado en el marco curricular la temática de Gestión de Riesgos y Desastres naturales en los diversos niveles y modalidad educativa.	Incorporación de la temática de Gestión de Riesgo y Desastre en el currículo escolar.	53%	53%	Equipo PREVAED, Comisión GRD, UGEL, DRET
03	Número de programas y fortalecimiento de capacidades que se hayan establecido en GRD y adaptación al cambio climático.	Talleres de capacitación en gestión de procesos de la GRD y cambio climático	1	1	Equipo PREVAED, Comisión GRD, UGEL, DRET
04	Numero de simulacros de prevención que se hayan realizado frente al riesgo de desastres y emergencias.	Numero de simulacros programa y ejecutados frente al riesgo por desastres naturales.	5	5	Equipo PREVAED, Comisión GRD, UGEL, DRET
05	Número de volantes educativos que se hayan elaborado en materia de GRD, para la comunidad y porcentaje de cobertura a nivel de la DRET y las UGELs.	Elaboración de afiches, folletos, trípticos en GRD	4000	5000	Equipo PREVAED, Comisión GRD, UGEL, DRET
06	Numero de campañas realizadas en los diferentes II.EE. de cada UGEL	Elaboración y difusión del mapa de peligros más recurrentes en la región.	5	5	Equipo PREVAED, Comisión GRD, UGEL, DRET

EJE ESTRATEGICO N° 03: EJE ESTRATÉGICO DE INFORMACIÓN Y COMUNICACIÓN					
DESARROLLAR LA CULTURA DE PREVENCIÓN, IMPLEMENTANDO LAS POLÍTICAS DE LA GRD EN EL ÓRGANO DESCENCRADO, DESCENTRALIZADOS E INSTITUCIONES EDUCATIVAS DE LA REGIÓN					
N°	INDICADOR	DESCRIPCIÓN	CRONOGRAMA		RESPONSABLE
			2022	2023	
01	Números de EVARs, que se hayan elaborado en las II.EE. localizados en las zonas de mayor exposición ante peligros por profesionales acreditados por CENEPRED.	Elaboración de EVARs en instituciones educativas localizadas en zonas de alto riesgo.	1	1	Equipo PREVAED, Comisión GRD, UGEL, DRET
02	% de avance del diseño e implementación de sistema de comunicación e información articulado en materia de GRD.	Implementación de sistema de comunicación en materia de GRD.	16%	16%	Equipo PREVAED, Comisión GRD, UGEL, DRET
03	% de comunidad educativa empoderado con conocimiento en GRD, en las II.EE. y UGELs	Difusión de los mapas de peligros más recurrentes a nivel de II.EE. a través de material infográfico diverso (afiches, folletos, trípticos)	16%	16%	Equipo PREVAED, Comisión GRD, UGEL, DRET
04	% de avance de diseño e implementación del sistema de alerta temprana en las UGELs e II.EE.	Instalación del sistema de alerta temprana en las II.EE.	16%	16%	Equipo PREVAED, Comisión GRD, UGEL, DRSET
05	Numero de campañas realizadas en cada UGELs para la promoción de la seguridad y resiliencia de la población estudiantil en las instituciones educativas.	Talleres de capacitación al personal de planta y nuevos que se van incorporando al sistema administrativo	1	1	Equipo PREVAED, Comisión GRD, UGEL, DRET



EJE ESTRATEGICO N° 04: EJE ESTRATÉGICO DE SEGURIDAD E INFRAESTRUCTURA					
ESTABLECER LAS CONDICIONES MÍNIMAS DE SEGURIDAD EN LA INFRAESTRUCTURA Y EQUIPAMIENTO EDUCATIVO PARA LA CONTINUIDAD DEL SERVICIO EN LAS INSTITUCIONES EDUCATIVAS DE LA REGIÓN TACNA					
N°	INDICADOR	DESCRIPCIÓN	CRONOGRAMA		RESPONSABLE
			2022	2023	
01	% de avances en la implementación de condiciones de seguridad en las II.EE. frente al riesgo de desastres naturales.	implementación de condiciones de seguridad en las II.EE.	16%	16%	Equipo PREVAED, Comisión GRD, UGEL, DRET
02	Numero de Kits gestionado y distribuidos en las II.EE. para respuesta frente a cualquier evento natural.	Abastecimiento de Kits en las II.EE. para respuesta ante Peligros Naturales.	27	40	Equipo PREVAED, Comisión GRD, UGEL, DRET
03	% de II.EE. evaluados su nivel de Vulnerabilidad estructural en las diferentes UGELs de la DRET por profesionales.	Elaboración del ISIE en las II.EE. para determinar su vulnerabilidad.	16%	20%	Equipo PREVAED, Comisión GRD, UGEL, DRET
04	Número de II.EE. que se hayan implementado su seguridad estructural previa evaluación que garanticen la seguridad frente a peligros naturales.	Evaluación y mejoramiento de la seguridad estructural en las II.EE.	5	8	Equipo PREVAED, Comisión GRD, UGEL, DRET
05	Numero de infraestructura móvil instalada en las II.EE. de las UGELs.	Instalación de infraestructura móvil en las II.EE. para un mejor nivel de comunicación ante Peligros Naturales	0	0	DRE- MINEDU
06	% de II.EE. que se hayan implementado espacios temporales de monitoreo de emergencias en las diferentes UGELs.	Implementación de espacios temporales de monitoreo en II.EE.	20%	20%	Equipo PREVAED, Comisión GRD, UGEL, DRET

EJE ESTRATEGICO N° 05: EJE ESTRATÉGICO DE FINANCIAMIENTO					
OBJETIVO ESTRATEGICO: INCORPORAR LA GRD EN EL POI DE LAS DRE Y UGEL ELABORAR Y APROBAR PIPS EN GRD					
N°	INDICADOR	DESCRIPCIÓN	CRONOGRAMA		RESPONSABLE
			2022	2023	
01	Programar anualmente la asignación financiera a la 0068	Implementación de modelos operativos/ PIA y PIM sustentados	01	01	Equipo PREVAED, Comisión GRD, UGEL, DRET
02	Diseñar PIPs para situaciones de emergencia	Elaboración y aprobación de PIPs para situaciones o declaraciones de emergencia. / N° de PIPs o Plan de trabajo	01	01	Equipo PREVAED, Comisión GRD, UGEL, DRET

#### 4.4. PRESUPUESTO POR CADA EJE ESTRATÉGICO DEL PLAN DE GESTIÓN DE RIESGO DE DESASTRES

EJE ESTRATÉGICO	OBJETIVO	ACTIVIDAD	PRESUPUESTO	
			2022	2023
<b>Institucionalidad</b>	Fortalecer las capacidades de planificación, gestión y operatividad del sistema en la DRET, UGELs e instituciones educativas de la región.	Desarrollo de los centros y Espacios de Monitoreo de Emergencia y Desastres.		100 00
<b>Capacidades</b>	Fortalecer las capacidades de respuesta del personal de la DRET, UGELs e II.EE. ante la presencia de emergencias y desastres según fenómeno recurrente. Fortalecer las capacidades institucionales a nivel de DRET, UGELs e II.EE. para el empoderamiento y desarrollo de la Gestión del riesgo.	Formación y capacitación en materia de Gestión del Riesgo de Desastres		242 689 00
<b>Información y Comunicación</b>	Desarrollar la cultura de prevención, implementando las políticas de la GRD en el órgano descentrado, descentralizados e instituciones educativas de la región. Desarrollar la cultura de prevención en los órganos de participación COPARE, COPALE, APAFA asignándole responsabilidades de la GRD de la institución.	Desarrollo de campañas comunicacionales para la Gestión del Riesgo de Desastres		26 400 00
<b>Seguridad e Infraestructura</b>	Establecer las condiciones mínimas de seguridad en la infraestructura y equipamiento educativo para la continuidad del servicio en las instituciones educativas de la región Tacna.	Seguridad físico funcional de servicios públicos		145 507 00
<b>TOTAL</b>				<b>414 696 00</b>

## 6. Presupuesto.

- Monto de contingencia para emergencias asignado en el Plan Operativo Institucional de la Dirección Regional de Educación Tacna (POI).

## 7. Referencias bibliográficas.

- RSG N° 302-2019-MINEDU, aprobar la Norma Técnica denominada "Disposiciones para la Implementación de la Gestión del Riesgo de Emergencias y Desastres en el Sector Educación"
- Escenario de Riesgos ante la temporada de lluvias 2015-2016  
<http://cenepred.gob.pe/download/dgp/ESCENARIO%20DE%20RIESGO%20TEMPORAL%20DE%20LLUVIAS%202015%20-2016.pdf>
- Plan Nacional de Gestión del riesgo de desastres PLANAGERD 2014-2021  
<http://cenepred.gob.pe/download/PLANAGERD%202014-2021.pdf>
- Plan Nacional de Gestión del riesgo de desastres PLANAGERD 2014-2021  
<http://sgrd.pcm.gob.pe/wp-content/uploads/2015/02/PLANAGERD.pdf>
- Reporte de situación 107(05)-2014-COE SALUD (movimiento sísmico en Chile), (actualización al 07 de abril a las 15:00 horas)
- "Diagnostico de la Gestión del Riesgo de Desastres - GRD para el Plan de Prevención y Reducción de Riesgos de Desastres" - Gobierno Regional de Tacna (documento de trabajo).
- DS N° 038-2021-PCM política nacional de gestión del riesgo de desastres al 2050.
- Compendio estadístico DRE – 2021

## 8. Anexos:

### 8.1. Inventario de recursos.

#### Materiales

DRE/UGEL	Implementado por ODENAGED	Implementado por la DRET
DRE TACNA	Equipo de cómputo 04 sillones giratorios.	<ul style="list-style-type: none"> <li>▪ 01 mesa de trabajo.</li> <li>▪ 12 sillones.</li> <li>▪ 02 Equipo de cómputo.</li> <li>▪ 01 carpa de campaña con instalación de servicio eléctrico.</li> <li>▪ 01 equipo electrógeno.</li> <li>▪ 01 radio repetidora.</li> <li>▪ 06 handys.</li> <li>▪ 02 megáfonos.</li> <li>▪ 02 impresoras.</li> <li>▪ 02 estantes.</li> <li>▪ 01 mapa de zonificación de la ciudad.</li> <li>▪ Mapas de peligros.</li> <li>▪ 02 linternas a pilas.</li> <li>▪ 01 laptop.</li> <li>▪ 01 cámara filmadora.</li> <li>▪ 01 cámara fotográfica.</li> <li>▪ 01 carpa de campaña color azul.</li> </ul>
UGEL Tacna	NO	<ul style="list-style-type: none"> <li>▪ 01 Laptop</li> <li>▪ 01 Impresora</li> </ul>

		<ul style="list-style-type: none"> <li>▪ 01 Megáfono</li> <li>▪ 01 Extintor</li> <li>▪ Mapas de Peligro</li> <li>▪ 01 Modem internet</li> <li>▪ 01 Escritorio</li> <li>▪ 01 Sillón giratorio</li> <li>▪ 01 Estante</li> <li>▪ 01 cámara filmadora (no tiene buena resolución)</li> <li>▪ 01 cámara fotográfica (malograda).</li> </ul>
UGEL JORGE BASADRE	No	<ul style="list-style-type: none"> <li>▪ 01 Laptop</li> <li>▪ 01 Impresora</li> <li>▪ 01 Megáfono</li> <li>▪ 01 Extintor</li> <li>▪ Mapas de Peligro</li> <li>▪ 01 Modem internet</li> <li>▪ 01 Escritorio</li> <li>▪ 01 Sillón giratorio</li> <li>▪ 01 Estante</li> <li>▪ 01 cámara filmadora (no tiene buena resolución)</li> <li>▪ 01 cámara fotográfica (malograda).</li> </ul>
UGEL CANDARAVE	No	<ul style="list-style-type: none"> <li>▪ 01 Laptop</li> <li>▪ 01 Impresora</li> <li>▪ 01 Megáfono</li> <li>▪ 01 Extintor</li> <li>▪ Mapas de Peligro</li> <li>▪ 01 Modem internet</li> <li>▪ 01 Escritorio</li> <li>▪ 01 Sillón giratorio</li> <li>▪ 01 Estante</li> <li>▪ 01 cámara filmadora (no tiene buena resolución)</li> <li>01 cámara fotográfica (malograda).</li> </ul>
TARATA	No	<ul style="list-style-type: none"> <li>▪ 01 Laptop</li> <li>▪ 01 Impresora</li> <li>▪ 01 Megáfono</li> <li>▪ 01 Extintor</li> <li>▪ Mapas de Peligro</li> <li>▪ 01 Modem internet</li> <li>▪ 01 Escritorio</li> <li>▪ 01 Sillón giratorio</li> <li>▪ 01 Estante</li> <li>▪ 01 cámara filmadora (no tiene buena resolución)</li> <li>01 cámara fotográfica (malograda).</li> </ul>

**Humanos:**

<b>COMISIÓN DE GESTIÓN INTEGRAL DEL RIESGO DE EMERGENCIAS Y DESASTRES DE LA DIRECCIÓN REGIONAL DE EDUCACIÓN DE TACNA</b>	
<b>PRESIDENTE</b>	DIRECTOR DE DRET VICTOR PEDRO FRANCO CASTRO
<b>SECRETARÍO TÉCNICO</b>	CARMEN ELVIA QUISPE QUISPE
<b>ENCARGADO DEL EMED</b>	HUGO REYNERO MENDOZA MAMANI
<b>COMISION EJECUTIVA</b>	
ORGANO DE CONTROL INSTITUCIONAL	MÓNICA PÉREZ GUTIÉRREZ
JEFATURA DE LA OFICINA DE ADMINISTRACIÓN	RICHAR QUISPE GUTIERREZ
DIRECCION DE GESTIÓN PEDAGÓGICA	LUIS FERNANDO CABRERA NÁQUIRA
DIRECCION DE GESTIÓN INSTITUCIONAL	JHON PERCY BARAHONA CORAS
JEFATURA DE ASESORÍA JURÍDICA	CÉSAR ROGGER MÁLAGA CALISAYA
<b>COMISION OPERATIVA - EQUIPO DE RESPUESTA</b>	
ESPECIALISTA INFRAESTRUCTURA EDUCATIVA	SANDRA KARINNA VALLES ALVARADO
ESPECIALISTA DE CONTROL PATRIMONIAL	WILFREDO CHOQUE MAMANI
ESPECIALISTA DE PLANIFICACIÓN Y PRESUPUESTO	HERNÁN SERGIO MAMANI CONDORI
ESPECIALISTA EN ESTADÍSTICA	CECILIA CUTIPA QUEVEDO
ESPECIALISTA DE LOGÍSTICA	MARUJA CHATA RAMÍREZ
ESPECIALISTA DE PRENSA	JUAN CARLOS SALAS LAQUI
ESPECIALISTA DE INFORMÁTICA	GROVER DUEÑAS ARROYO
ESPECIALISTA EBR - CIENCIAS	CARMEN ELVIA QUISPE QUISPE
ESPECIALISTAS EBR - INICIAL	RUBY RIVERA CHIRINOS YOYSI MAGALI PAREDES AYCA
ESPECIALISTAS EBR - PRIMARIA	RAÚL MARCELINO LUQUE QUISPE HUGO REYNERO MENDOZA MAMANI JESÚS MARTIN CHÁVEZ LIENDO JUSTO VALERIANO CÁRDENAS
ESPECIALISTAS EBR - MATEMÁTICA	SUGEY ROMERO VALDEZ
ESPECIALISTAS EBR – CIENCIAS SOCIALES	BRUNA UBALDINA MOLINA MAMANI
ESPECIALISTA RED - ED. FÍSICA	ALFREDO FRISANCHO ATENCIO
ESPECIALISTA EN LETRAS Y TUTORIA	ELVA CASAS MAMANI
ESPECIALISTA EBE	SAMUEL LOPE LLANQUI
ESPECIALISTA EIB - EBA	DEMETRIO HUGO YUFRA TENORIO
ESPECIALISTA CETPROS - EDUCACIÓN SUPERIOR	ADOLFO HINOJOSA MAMANI

<b>COMISIÓN DE GESTIÓN INTEGRAL DEL RIESGO DE EMERGENCIAS Y DESASTRES UGEL CANDARAVE</b>	
<b>PRESIDENTE</b>	DIRECTORA CAROLINA MOLLINEDO CATUNTA
<b>SECRETARIO TÉCNICO</b>	COORDINADOR LOCAL PREVAED FROILAN CARLOS HERRERA CANO
<b>COMISION EJECUTIVA</b>	
JEFE DEL AREA DE GESTIÓN PEDAGÓGICA	DANIEL ALFREDO ALANOCA PAUCAR
PLANIFICADOR	CARLOS FELIX ESPINOZA CRUZ
<b>COMISION OPERATIVA - EQUIPO DE RESPUESTA</b>	
ESPECIALISTA EN EDUCACION CIENCIAS SOCIALES	CESAR LUIS VALENCIA TARAPA
ESPECIALISTA EN EDUCACION MATEMATICA	ROBERTO CARLOS CUYA ROMERO
ESPECIALISTA EN EDUCACION COMUNICACIÓN	ISABEL CRISTINA ESPEJO CHAMBE
ESPECIALISTA EN EDUCACION PRIMARIA	GIANINA MILAGROS ROMERO CHOQUEGONZA
ESPECIALISTA EN EDUCACION PRIMARIA	GEORGINA GUTIERREZ QUILLE
ESPECIALISTA EN EDUCACION INICIAL	GRACIELA ARIAS CCAMA
COORDINADORA RED RURAL EIB	LUZ MARINA MAQUERA MAMANI
ESP. PROCESOS ADMINISTRATIVOS DISCIPLINARIOS	FREDDY WILFREDO CONTRERAS PLATA
ESPECIALISTA EN CONVIVENCIA ESCOLAR	MARIO FREDDY VARGAS BARRIOS
ANALISTA DE ALMACÉN Y PATRIMONIO	SALVADOR SANTIAGO YANA BLANCO
ESP. RECURSOS HUMANOS	JOSE ALFREDO CASTILLO MACHACA
SECRETARIA	ARACELI ABIGAIL ROJAS SUCSO
PERSONAL ADMINISTRATIVO	ANTONIA AMELIA SERRANO FLORES

<b>COMISIÓN DE GESTIÓN INTEGRAL DEL RIESGO DE EMERGENCIAS Y DESASTRES DE LA UGEL TARATA</b>	
Presidente – Director de la UGEL	Augusto Freddy Atahuachi Mamani
Secretario Técnico	Roxana del Carmen Cárdenas Flores
Encargado del EMED	Samuel Celedonio Quiñonez Mamani
<b>COMISIÓN EJECUTIVA</b>	
Jefe del Área de Gestión Pedagógica	Willy Félix Choque Mamani
<b>COMISIÓN OPERATIVA – EQUIPO DE RESPUESTA</b>	
Planificador I	Samuel Celedonio Quiñonez Mamani
Especialista en proceso Administrativo	Roger Leon Vargas Mandamiento
Especialista en Educación Inicial	Margot Elizabet Gamarra Condori
Especialista en Educación Primaria – EBR	Roberto Carlos Pineda Gonzales
Especialista en Educación Primaria – EBR	Yeni Gladys Mayta Mamani
Especialista en Educación Secundaria – Matemática	Dina Medina Chahuares
Especialista en Educación Secundaria – Comunicación	Hugo Héctor Mamani Machaca
Especialista en Educación Secundaria – Ciencias Sociales	Mercedes Flores Colque
Especialista de Convivencia Escolar	Erich Guzmán Holguin
Esp. Infraestructura	Julissa del Rosario Quispe Vilca
Secretaria II	Irene Milagros Lizaraso López
Trabajador de Servicio II	Carlos Carrillo Valle

<b>COMISIÓN DE GESTIÓN INTEGRAL DEL RIESGO DE EMERGENCIAS Y DESASTRES DE LA UGEL JORGE BASADRE</b>	
Presidente – Director de UGEL	Javier Rómulo Quispe Cruz
Secretario Técnico	Indalecio Huaycani Ticona
Encargado del EMED	Carlos Paredes Andamayo
<b>COMISION EJECUTIVA</b>	
Jefe del Área de Gestión Pedagógica	Demecio Roman Tapia Mamani
<b>COMISION OPERATIVA - EQUIPO DE RESPUESTA</b>	
Especialista de Educación Inicial	María Elena Velarde Galvez
Especialista de Educación Secundaria	Carlos Paredes Andamayo
Especialista Educación Primaria	Elisa Pamela Rivera Pérez
Especialista Educación Primaria	Erika Del Carmen Pisfil Palza
Especialista Ed. Secundaria Letras	Jose Juan Cutipa Condri
Especialista Ed. Secundaria Historia, Geografía y Economía	María Eugenia Gamboa Portales
Planificador I	Arturo Ramiro García Fuentes
Analista en Almacén y Patrimonio	Wilfredo Fermín Cutipa Mamani
Patrimonio-Infraestructura	David Luciano Yndigoyen Sucasaire
Técnico Administrativo	Teodocia Flora Tapia Mamani
Personal de Servicio II	Vidal Julián Gutiérrez Mamani
Especialista de Convivencia Escolar	Diego Hernandofigueroa Vargas
Recursos Humanos	Pedro Henrique Carpio Zentella
Equipo Itinerante Convivencia Escolar Profesional III	Martha Condori Jarica



**COMISIÓN DE GESTIÓN INTEGRAL DEL RIESGO DE EMERGENCIAS Y DESASTRES DE LA UGEL TACNA**

DÍNA LUZ QUISPE CHIPANA	Presidente - Directora de la UGEL Tacna
ESTEBAN GAMANIEL GUTIERREZ QUISPE	Secretario Técnico
ANA MARÍA RAMOS ALE	Responsable del EMED
<b>COMISIÓN EJECUTIVA</b>	
MARISOL ISABEL FLORES AROCUTIPA	Jefe del Área de Gestión Pedagógica
JORGE ALBERTO TORRES PACHECO	Jefe del Área de Administración
RIGOBERTO MARTIN QUENTA LOZA	Jefe del Área de Gestión Institucional
MERCEDES BEATRIZ RUIZ LLANCO	Jefe del Área de Asesoría Jurídica
CANDIDA CONSUELO GUTIERREZ RUEDA	Jefe del Área de Control Institucional (OCI)
<b>COMISIÓN OPERATIVA - EQUIPO DE RESPUESTA</b>	
ELIANA SADID RIVERA SALINAS	Infraestructura educativa
ANA MARIA RAMOS ALE	Especialista en Educación
SANDY IREDIA POMA CHATA	Imagen Institucional
CATALINA ROXANA MAMANI NAVARRO	Administrativo
CHRIS MARILIA FLORES VIGNATTI	Asistente Social
CONDORI LAURA WILMER	Téc. Infraestructura Educativa
JORGE JULIO MARCA QUIÑONES	Jefe Almacén
ELOY ANIBAL MENDOZA HUAYTA	Especialista Estadístico
AYDEE DAYSI PAJARES COHAILA	Especialista en Educación
PERCY FRANCISCO GONZALES CHAVEZ	Especialista en Educación
EDITA VICTORIA MAMANI SOTO	Especialista en Educación
WILLY ARTURO VARGAS GUTIERREZ	Especialista en Educación
MARISA LUZ MAMANI PINTO	Especialista en Educación
KARINA DE CARMEN PAREDES CAPURRO	Especialista en Educación
DELMA LUZ COLQUE NINAJA	Especialista en Educación
NELLY JOSEFINA ALARCON ALIAGA	Especialista en Educación
CARLOS ALBERTO SOPO VELASQUEZ	Especialista en Educación
RUBEN ARMANDO MAYTA QUISPE	Especialista en Educación

## 8.2. Directorio actualizado.

DIRECTORIO INSTITUCIONAL DIRECCIÓN REGIONAL DE EDUCACIÓN TACNA 2022			
Dirección: Carretera a Calana Km. 11 / <a href="http://www.educaciontacna.edu.pe">www.educaciontacna.edu.pe</a>			
ORGANO DE DIRECCIÓN			
DIRECCIÓN REGIONAL	LIC. VÍCTOR PEDRO FRANCO CASTRO	<a href="mailto:vfranco@educaciontacna.edu.pe">vfranco@educaciontacna.edu.pe</a>	952-881201
SECRETARÍA	Lic. Gladys Velásquez Yupanqui	<a href="mailto:gvelasquez@educaciontacna.edu.pe">gvelasquez@educaciontacna.edu.pe</a>	952-687942
IMAGEN INSTITUCIONAL	Lic. Juan Carlos Salas Laqui	<a href="mailto:jsalas@educaciontacna.edu.pe">jsalas@educaciontacna.edu.pe</a>	977-227717
TRÁMITE DOCUMENTARIO	Prof. Luz Rita Aduvire Bernabé	<a href="mailto:ladvire@educaciontacna.edu.pe">ladvire@educaciontacna.edu.pe</a>	952-919110
NUMERACIÓN Y ARCHIVO	Tec. Duilio Benedicto Aduvire Bernabé	<a href="mailto:dduvire@educaciontacna.edu.pe">dduvire@educaciontacna.edu.pe</a>	952-613047
TRANSPARENCIA	Sra. Juana Anco Mamani	<a href="mailto:janco@educaciontacna.edu.pe">janco@educaciontacna.edu.pe</a>	941-186781
BIENESTAR SOCIAL	Sra. Rosario Jara Linares	<a href="mailto:bienestarsocial@educaciontacna.edu.pe">bienestarsocial@educaciontacna.edu.pe</a>	965-385336
SEC. TEC. PROCESOS ADMINISTRATIVOS	Abog. Edica Carina Canqui Atencio	<a href="mailto:secretaria_tecnica@educaciontacna.edu.pe">secretaria_tecnica@educaciontacna.edu.pe</a>	930-659221
DIRECCION DE GESTION INSTITUCIONAL			
DIRECCIÓN	LIC. JHON PERCY BARAHONA CORAS	<a href="mailto:dgestioninstitucional@educaciontacna.edu.pe">dgestioninstitucional@educaciontacna.edu.pe</a>	945-640062
SECRETARÍA - FONDO:	Tec. Rosa Rojas Vizcarra	<a href="mailto:rrojas@educaciontacna.edu.pe">rrojas@educaciontacna.edu.pe</a>	981-688064
PRESUPUESTO	CPC. Hernán Sergio Mamani Condori	<a href="mailto:hmamani@educaciontacna.edu.pe">hmamani@educaciontacna.edu.pe</a>	998-029393
RACIONALIZACIÓN	CPC. Juan Manzano Gutiérrez	<a href="mailto:jmanzano@educaciontacna.edu.pe">jmanzano@educaciontacna.edu.pe</a>	952-365824
ESTADÍSTICA	Prof. Cecilia Cutipa Quevedo	<a href="mailto:ccutipa@educaciontacna.edu.pe">ccutipa@educaciontacna.edu.pe</a>	979-001324
INFRAESTRUCTURA	Ing. Angélica Alarcón Durán	<a href="mailto:axad_alarcon@gmail.com">axad_alarcon@gmail.com</a>	952-996644
PLANIFICACIÓN	Lic. Ethervoldo Conde Cahuana		935-153402
OFICINA DE GESTION ADMINISTRATIVA			
JEFATURA	C.P.C. RICAR QUIISPE GUTIÉRREZ		935-300758
SECRETARÍA	Sec. Hilda Mayta Calderón	<a href="mailto:hmayta@educaciontacna.edu.pe">hmayta@educaciontacna.edu.pe</a>	952-231984
PERSONAL	CPC. Geancarlo Maquera Luque	<a href="mailto:gmaquera@educaciontacna.edu.pe">gmaquera@educaciontacna.edu.pe</a>	913-397220
SECRETARÍA DE PERSONAL	Geraldine Escobar	<a href="mailto:uper@educaciontacna.edu.pe">uper@educaciontacna.edu.pe</a>	968-220024
ESCALAFÓN	Lic. Eduardo Felix Bracamonte Rivera	<a href="mailto:abracamonte@educaciontacna.edu.pe">abracamonte@educaciontacna.edu.pe</a>	954-161688
PLANILLAS	Mario Nolberto Escobar Casas	<a href="mailto:planillas@educaciontacna.edu.pe">planillas@educaciontacna.edu.pe</a>	952-538603
ABASTECIMIENTOS	Maruja Chata Ramirez	<a href="mailto:abastecimientos@educaciontacna.edu.pe">abastecimientos@educaciontacna.edu.pe</a>	916-962793
INFORMÁTICA	Ing. Grover Dueñas Arroyo	<a href="mailto:informatica@educaciontacna.edu.pe">informatica@educaciontacna.edu.pe</a>	931-064709
PATRIMONIO	C.P.C. Lourdes Juarez Condori	<a href="mailto:olimache@educaciontacna.edu.pe">olimache@educaciontacna.edu.pe</a>	965-980018
CONTABILIDAD	C.P.C. Irma Rosa Mamani Vilca	<a href="mailto:iramamani@educaciontacna.edu.pe">iramamani@educaciontacna.edu.pe</a>	952-829971
IMPRESA	Tec. Felipe Mendoza Paria	<a href="mailto:imprensa@educaciontacna.edu.pe">imprensa@educaciontacna.edu.pe</a>	970-024545
TESORERÍA	C.P.C. Jacinto Navarro García	<a href="mailto:jnavarro@educaciontacna.edu.pe">jnavarro@educaciontacna.edu.pe</a>	980-696166
ALMACÉN	Tec. Juan Salvador Mamani Vilca	<a href="mailto:jmamani@educaciontacna.edu.pe">jmamani@educaciontacna.edu.pe</a>	952-886127
DIRECCION DE GESTION PEDAGOGICA			
DIRECCIÓN	MGR. LUIS CABRERA NAQUIRA	<a href="mailto:lcabrera@educaciontacna.edu.pe">lcabrera@educaciontacna.edu.pe</a>	952-977097
SECRETARÍA	Tec. Marina Machaca Antonio	<a href="mailto:mmachaca@educaciontacna.edu.pe">mmachaca@educaciontacna.edu.pe</a>	971-361799
ÁREA DE ACTAS, CERTIFICADOS Y	Lic. Plácida Quenta Paningua	<a href="mailto:pquenta@educaciontacna.edu.pe">pquenta@educaciontacna.edu.pe</a>	984-646479
ESP. EN EDUCACIÓN SUPERIOR	Prof. Adolfo Hinojosa Mamani	<a href="mailto:ahinojosa@educaciontacna.edu.pe">ahinojosa@educaciontacna.edu.pe</a>	952-687261
ESP. EDUCACIÓN INICIAL	Prof. Yoysi Magaly Paredes Ayca	<a href="mailto:ymparedesa@educaciontacna.edu.pe">ymparedesa@educaciontacna.edu.pe</a>	995-063338
ESP. EDUCACIÓN INICIAL	Lic. Ruby Maria Rivera Chirinos	<a href="mailto:rrivera@educaciontacna.edu.pe">rrivera@educaciontacna.edu.pe</a>	976-534440
ESP. EDUCACIÓN PRIMARIA	Mgr. Raúl Marcelino Luque Quispe	<a href="mailto:rluque@educaciontacna.edu.pe">rluque@educaciontacna.edu.pe</a>	952-521924
ESP. EDUCACIÓN PRIMARIA	Prof. Justo Valeriano Cárdenas	<a href="mailto:jvaleriano@educaciontacna.edu.pe">jvaleriano@educaciontacna.edu.pe</a>	999-225670
ESP. EDUCACIÓN PRIMARIA	Prof. Justo Valeriano Cárdenas	<a href="mailto:jchavez@educaciontacna.edu.pe">jchavez@educaciontacna.edu.pe</a>	952-677746
ESP. EDUCACIÓN PRIMARIA	Prof. Hugo Mendoza Mamani	<a href="mailto:hmendoza@educaciontacna.edu.pe">hmendoza@educaciontacna.edu.pe</a>	947-120154
ESP. EDUCACIÓN INTERCULTURAL	Prof. Demetrio Yufra Tenorio	<a href="mailto:dyufra@educaciontacna.edu.pe">dyufra@educaciontacna.edu.pe</a>	952-680300
ESP. LETRAS Y TUTORÍA	Mgr. Elva Yovana Casas Mamani	<a href="mailto:ecasas@educaciontacna.edu.pe">ecasas@educaciontacna.edu.pe</a>	952-835638
ESP. CIENCIAS	Prof. Carmen Quispe Quispe	<a href="mailto:cquispe@educaciontacna.edu.pe">cquispe@educaciontacna.edu.pe</a>	952-875452
ESP. MATEMÁTICA	Prof. Sugey Romero Valdez	<a href="mailto:sromero@educaciontacna.edu.pe">sromero@educaciontacna.edu.pe</a>	999-359844
ESP. RED EDUCACIÓN FÍSICA	Prof. Alfredo Frisancho Atencio	<a href="mailto:alfrisancho@educaciontacna.edu.pe">alfrisancho@educaciontacna.edu.pe</a>	948-558550
ESP. HISTORIA Y SOCIALES	Prof. Bruna Molina Mamani	<a href="mailto:bmolinam@educaciontacna.edu.pe">bmolinam@educaciontacna.edu.pe</a>	931-289300
ESP. REG. EDUCACIÓN BÁSICA ESPEC.	Prof. Samuel Lope Llanqui		949-800605
ESP. TECNOLOGÍA, EDUCACIÓN E	Prof. Noemí Ticona Estrada	<a href="mailto:noemiticonaes@gmail.com">noemiticonaes@gmail.com</a>	934046638
OFICINA DE ASESORIA JURÍDICA			
JEFATURA	ABOG. CÉSAR ROGGER MÁLAGA	<a href="mailto:asesoriajuridica@educaciontacna.edu.pe">asesoriajuridica@educaciontacna.edu.pe</a>	952-904949
SECRETARÍA	María Alexandra Maquera Churaira	<a href="mailto:mcmaria12.04@gmail.com">mcmaria12.04@gmail.com</a>	977-100567
OFICINA DE CONTROL INTERNO			
JEFATURA	MÓNICA PÉREZ GUTIÉRREZ	<a href="mailto:mperez@contraloria.gob.pe">mperez@contraloria.gob.pe</a>	955-808036
SECRETARÍA	Sec. Elsa Antonia Choque Choque	<a href="mailto:echoque@educaciontacna.edu.pe">echoque@educaciontacna.edu.pe</a>	952-881188

PROGRAMAS Y OTROS			
PELA - Progr. Educativo Logros y Aprendizajes	Cleydi Atencio Osco	pela@educaciontacna.edu.pe	970-057828
ACCESO - Incremento en el Acceso a la Educación	Rosalía Liudmila Siguayro Condori	rosalia.precod@gmail.com	999669952
PRECOD - Prevención del Consumo de Drogas	Karla Margot Mamani Apaza	karla_margot@hotmail.com	9753028344
PREVAED - Atención de Emergencia por Desastres	Prof. Carmen Quispe Quispe	cquispe@educaciontacna.edu.pe	952-875452

**Directorio de la UGEL Tacna**

Nº	ORGANO - CARGO	GRADO	PROFES.	AP_PAT	AP_MAT	NOMBRES	CELULAR	CORREO
1	AGP JEFE ÁREA DE GESTIÓN PEDAGÓGICA	PROF.	EDUCACION PRIM.	QUISPE	CHIPANA	DINA LUZ	957529786	dinaluquispechipana@gmail.com
2	DIR ASISTENTE ADMINISTRATIVO-DIRECCION	SECR.	SECRETARIA	AVALOS	ALAY	YAMILET ALEJANDRA	935232271	yami3007.90@gmail.com
3	DIR ESPECIALISTA EN IMAGEN	LIC	CIENCIAS DE COMUNICACIÓN	POMA	CHATA	SANDY HEREDIA	946740228	hey_sandy@hotmail.com
4	NAR ENC. NUMERACION Y ARCHIVO	SEC.	SECUNDARIA	CHIPANA	CONDORI	TEODORA DEYSI	992688625-977 558483(602785-casa)	deicy1709@gmail.com
5	NAR ENCARG.DE .NUMERACION Y ARCHIVO	LIC.	PROFESORA	MAMANI	NAVARRO	CATALINA ROXANA	938232031	cat_167@hotmail.com
6	TD ENC. TRAMITE DOCUMENTARIO	LIC.	EDUCACION	MAYORGA	PAUCAR	HERMELINDA	942 434960	mlitamayo@hotmail.com
7	TD TECNICO ADMINISTRATIVO (REP.JUD.) ENCARG DE TRANSPARENCIA	SEC	SECUNDARIA	ARA	SANCHEZ	MARIA CECILIA	960544180	cecdiosa67@hotmail.com
8	AGP JEFE ÁREA DE GESTIÓN PEDAGÓGICA	DR.	EDUCACION SEC.	FLORES	AROCUTIPA	MARISOL	966600105	CTAC.MARISOL.FLOR@GMAIL
9	AGP SECRETARIA	LIC.	ADMINISTRACION	GUEVARA	ALANOCA	CARMEN CONSUELO	949 034508	carmen_velard54@hotmail.com
10	AGP ESP. EN EDUCACIÓN INICIAL	PROF.	EDUCACION	GONZALES	CHAVEZ	PERCY FRANCISCO	985 900161	percygonzales36@hotmail.com
11	AGP ESP. EN EDUCACIÓN INICIAL	PROF.	EDUCACION	MAMANI	SOTO	EDITA VICTORIA	952 990560	eddfn3@hotmail.com
12	AGP ESP. EN EDUCACIÓN PRIMARIA	PROF.	EDUCACION	RAMOS	ALE	ANA MARIA	965 073797	anraletacna@hotmail.com
13	AGP ESP. EN EDUCACIÓN PRIMARIA	PROF.	EDUCACION	VARGAS	GUTIERREZ	WILLY ARTURO	952 684846	arturov2004@hotmail.com
14	AGP ESP. EN EDUCACIÓN PRIMARIA	MGR	EDUCACION	MAMANI	MAMANI	YANETH CECILIA	952 989855	yanethmm@hotmail.com
15	AGP ESP. EN EDUCACIÓN C.T.A	PROF.	EDUCACION	PAJARES	COHAILA	AYDEE DAYSI	928 556520	aydee_pajares@hotmail.com
16	AGP ESP. EN EDUCACIÓN H.G.E	LIC.	EDUCACION	MAMANI	PINTO	MARISA LUZ	942 638857	tutoriaugelacna@gmail.com
17	AGP ESP. EN EDUCACIÓN LETRAS	PROF.	EDUCACION	COLQUE	NINAJA	DELMA LUZ	969 644249	luzdeabri_30@hotmail.com
18	AGP ESP. EN EDUCACIÓN ED. FISICA	PROF.	EDUCACION	MAYTA	QUISPE	RUBEN ARMANDO	958 153537	rubermaqui@outlook.es
19	AGP ESP. EN EDUCACIÓN MATEMATICA Y FISICA	LIC	EDUCACION	SEGURA	LANCHIPA	VICENTE	943999586	chenty-27@hotmail.com
20	AGP ESP. EN EDUCACIÓN EBE	PROF.	EDUCACION	PAREDES	CAPURRO	KARINA DEL CARMEN	952827605	paredeskarina05@gmail.com
21	AGP ESP. EN EDUCACIÓN INICIAL	PROF.	EDUCACION	ALARCON	ALIAGA	NELLY JOSEFINA	973699377	nelly_a_a@hotmail.com
22	AGP ESP. EN EDUCACIÓN CETPRO	PROF.	EDUCACION SECUNDARIA	SOPO	VELASQUEZ	CARLOS ALBERTO	952997977	facsove@hotmail.com
23	GP-AC ENC. ACTAS Y CERTIFICADOS	LIC.	ADMINISTRACION	CHAGUA	MAQUERA	ANA	975 002171	anitchagua@hotmail.com
24	AGP RESPONSABLE SISTEMA SIAGIE	TEC.	INFORMATICA	RAMOS	PACHECO	CARMEN NORA	952 965199 personal-SIAGIE 960149701	carmenora2007@hotmail.com
25	CPPAL ESPECIALISTA EN PROCE ADMINISTRATIVO DISCIPLINARIOS-CPPADD	ABOG	ABOGADA	TAPIA	VILCA	LUCIA MILAGROS	940239464	lucia.tapia@hotmail.com
26	CPPAL ESPECIALISTA EN PROCE ADMINISTRATIVO DISCIPLINARIOS-CPPADD	ABOG	ABOGADO	CHURA	PONGO	WILLIAMS JAVIER	952228002	oliver42007@gmail.com
27	AGI JEFE ÁREA DE GESTIÓN INSTITUCIONAL(E)	BACH	PROF	CABRERA	QUICHAÑO	GUILLERMO OSCAR	962 865577	memo_cog@hotmail.com
28	AGI RESP. EQUIPO PLANIFICADOR	DR.	ADMINISTRACION	AVALOS CUELA	CENTENO	ROSA ELVIRA	952 661160	ravaloscuela@hotmail.com
29	AGI ASISTENTE ADMINISTRATIVO-AGI	TEC	SECRETARIADO	MAMANI	JAEN	SORAYA	967772490	soraya_nni@hotmail.com
30	AGI RESP. EQUIPO RACIONALIZACIÓN	LIC	ADMINISTRACION	SALAS	BALLON	ROBERTO RONALD	952 964905	robertosalas18@hotmail.com

31	AGI	RESP. EQUIPO ESTADÍSTICA	ING.	INFORMÁTICA	MENDOZA	HUAYTA	ELOY ANIBAL	952 666024	anibal217@hotmail.com
32	AGI	RESP. EQUIPO INFRAESTRUCTURA	ING.	INGENIERO CIVIL	RIVERA	SALINAS	ELIANA SADID	952206042	elian1283@hotmail.com
33	AGI	RESP. EQUIPO INFRAESTRUCTURA	BACH	BACH	CONDORI	LAURA	WILMER	952 507282	wilmersede@yahoo.com
34	AGI	ESPECIALISTA EN INFRAESTRUCTURA	ARQUIT	ARQUITECTA	MOSCOSO	ZEGARRA	FABIOLA ORIALIZ	983012515	fabiola_moscoso_zegarra@gmail.com
35	EPER	ESPECIALISTA ADMINISTRATIVO I ENCARG. DEL EQUIPO PERSONAL	ABOG	ABOGADO	RUIZ	LLANCO	MERCEDES BEATRIZ	952854142	mruez33_60@hotmail.com
36	EPER	TÉCNICO ADMINISTRATIVO ENCARG.C.ASIST.	PROF.	EDUCACION	MAMANI	DURAN	MONICA DE LA CRUZ	952 215784	moduca_2010@hotmail.com
37	EPER	TÉCNICO ADMINISTRATIVO	BACH.	EDUCACION	CABRERA	QUICARÑO	GUILLERMO OSCAR	962 865577	memo_ocq@hotmail.com
38	EPER	TÉCNICO ADMINISTRATIVO I-276	CPC	CONTADOR	USCA	RAMOS	MARIBEL LOURDES	947489292	maribellur@hotmail.com
39	EPER	ESPECIALISTA LEGAL I-EPER	ABOG	ABOGADO	RAMOS	ALFARO	JUDITH ANGELA	913914209	judith_cra86@gmail.com
40	EPER	ESPECIALISTA LEGAL	ABOG	DERECHO	VILLAVICENCIO	CORZO	DEBRA MARIARENEA	959 999308	debramariavico@hotmail.com
41	EPER	ASISTENTE ADMINISTRATIVO	ADM	ADMINISTRACION	NUNTON	MAQUERA	KEILY MILAGROS	954781169	kmilann@gmail.com
42	EPER	ESPECIALISTA DE RECURSOS HUMANOS	ECON	ECONOMISTA	JULGAPOMA	PURCA	JUAN JOSE	952975386	juanjuicapoma@gmail.com
43	SRV	SECR. TECNICO PARA LEY SERVIR	ABOG.	DERECHO	MULLO	TICONA	ELVIS DAVID	917498389	elvismullo@gmail.com
44	PLA	ENC. PLANILLAS Y PENSIONES	ING.	INFORMÁTICA	CANDELA	NAJAR	GUSTAVO DÍOGENES	961 030044	gustavo_cn@hotmail.com
45	PLA	SECRETARIA- PLANILLA	BACH.	EDUCACION	MENDOZA	SILVA	GRICELDA	952 253890	gricelmen_92@hotmail.com
46	PLA	TÉCNICO ADMINISTRATIVO-PAT PLANE-EPER	CPC	CONTABILIDAD	MARCA	LLACA	MARCO ANTONIO	952 661236	marco_mx83@hotmail.com
47	PLA	TÉCNICO ADMINISTRATIVO EN COMP. DE BENEF. PLANILLAS	ING. INF.	ING. INFORM Y SISTEM	COA	CONDORI	MARY ISABEL	967766285	mcoacondori@gmail.com
48	PLA	TÉCNICO ADMINISTRATIVO EN PLANILLAS	BACH	INFORMÁTICA	GAMARRA	CORREA	PEDRO JESUS	952348424	jpdro93@hotmail.com
49	NEXUS	ENC. SISTEMA NEXUS	LIC.	ADMINISTRACION	ARCAYA	VIZCACHO	ELIZABETH	995 522044	ejarcaya@hotmail.com
50	NEXUS	ESPECIALISTA DESP. PERSONAL -NEXUS	ING	ING SISTEMAS	YAPUCHURA	UCHASARA	WILLY OSCAR	952074777	WOYAPU@GMAIL.COM
51	ESC	ENC. ESCALAFON Y LEGAGOS	PROF.	EDUCACION	QUISPE	COHAILA	ELIANA FLOSSI	995 801112	flossi2016@hotmail.com
52	ESC	TÉCNICO EN ESCALAFON	ING.COM	ING COMERCIAL	CUADROS	TAMAYO	LIUDVA ELIZABETH	978006262	liudva96@gmail.com
53	BSC	ENCARGADA DE BIENESTAR SOCIAL	BACH.	PSICOLOGIA	FLORES	VIGNATTI	CHRIS MARILIA	951290085-930780321	fvgnatti_005@hotmail.com
54	AAJ	JEFE DEL AREA DE ADMINISTRACIÓN	ECON	ECONOMIA	TORRES	PACHECO	JORGE ALBERTO	960263033	jorgetorrespacheco@hotmail.com
55	AAJ	ASISTENTE ADMINISTRATIVO-AAJ	TEC.	SECRETARIADO	RAMIREZ	YUCRA	EMILI EMAN	983 637108	ramirez.emilil1496@gmail.com
56	TSR	RESP. EQUIPO DE TESORERIA	CPC	CONTABILIDAD	FLORES	SURCO	ANGELICA	952 934540	angelica_ami@hotmail.com
57	TSR	TÉCNICO ADMINISTRATIVO CAJERO-TESORERIA	CPC	CONTADOR	GOMEZ	RAMOS	MARDEN DANY	990910008	mardendani@hotmail.com
58	TSR	TÉCNICO ADMINISTRATIVO-TESORERIA	BACH	BCH CIENCIAS CONTABLES	TUSO	QUISPE	DIANA CAROLINA	952329356	diana_dk_06@hotmail.com
59	CNT	RESP. EQUIPO DE CONTABILIDAD	CPCC	CONTABILIDAD	MAMANI	ROMERO	THELMA TEOFILA	952375812	theltro@hotmail.com
60	CNT	ANALISTA CONTABLE	CPC	CONTADOR PUBLICO	MAMANI	SALCEDO	GEIDY JHANET	948569149	anett_gm_1@hotmail.com
61	CNT	TÉCNICO DE CONTABILIDAD	CPC	CONTADOR PUBLICO	CORIMAYA	ONOFRE	ROXANA	952999891	corimayar@gmail.com
62	PST	ESPECIALISTA EN PRESUPUESTO	ING.COM.	INGENIERO COMERCIAL	QUENTA	LOZA	RIGOBERTO MARTIN	934011335	rigoberto.tacna@gmail.com
63	ABA	RESP. EQU. DE ABA-ESPECIALISTA EN ABASTE	ING. COM.	INGENIERO COMERCIAL	CHURA	GONZALES	DIANA RAQUEL	910131560	dchura@gmail.com
64	ABA	ANALISTA EN ABASTECIMIENTOS	CPC	CONTADOR PUBLICO	COHAILA	MORI	MADAI	999410677	mayda_406@hotmail.com
65	ABA	EQUIPO ABASTECIMIENTOS -CHOFER	EGR	EGRESADO DE FARMACIA	CARDENAS	LOPEZ	JORGE FERRER	925231713	mdera26_78@hotmail.es
66	ABA	EQUIPO ABASTECIMIENTOS -CHOFER	SR.	CHOFER	YAÑEZ	GUERRA	SANDRO ALFREDO	957733792	alfredo_y_g@hotmail.com
67	ABA	EQUIPO ABASTECIMIENTOS -CHOFER	SR.	CHOFER	VILLAFUERTE	DEL CARCPIO	ELOY MANUEL		
68	ABA	TÉCNICO ADMINISTRATIVO-ABA	CPC	CONTADOR	YACUB	PARIHUANA	NARA HELA	989654144	hela_221@hotmail.com
69	ABA	VIGILANTE-JEC	SEC	SECUNDARIA	MAMANI	CHATA	JUAN CARLOS	994546881	reik_punk2@hotmail.com
70	ABA	VIGILANTE-JEC	SEC	SECUNDARIA	ROSADO	SANCHEZ	ALEX FRANCONI	952266392	rosadoalexfranconi@gmail.com
71	PAT	RESP. EQUIPO DE PATRIMONIO	CPC	CONTABILIDAD	PARI	YUPANQUI	FELICITA JUANA	961 235658	felicita_py27@hotmail.com
72	PAT	TÉCNICO ADMINISTRATIVO	LIC.	ADMINISTRACION	ABARCA	ARRAMBIDE	ELSA ANANI LIZANDRA	944 687070	anani56@hotmail.com
73	PAT	ESPECIALISTA EN PATRIMONIO	ING. COM.	INGENIERO COMERCIAL	AYCA	ADUVIRE	JOSE ALONSO	988202727	alonso_ayca@gmail.com
74	ALM	ENCARGADO DE ALMACEN	CPC	CONTABILIDAD	MARCA	QUINONEZ	JORGE JULIO	952 944201	jojumaqui@gmail.com
75	ALM	ESPECIALISTA EN SIGA	BACH	ADMINISTRACION	APAZA	TURPO	DAVID WILSON	946985744	apazadavid@gmail.com
76	ALM	TRABAJADOR DE SERVICIOS II	PROF.	EDUCACION	OSNAYO	ALFEREZ	FRANCISCO	952775476	panchoalferez759@gmail.com
77	INFORM	TÉCNICO EN INFORMÁTICO	ING.	INGENIERO DE SISTEMAS	ARCAYA	PONGO	ALEX WALTER	952386691	alexarcaya@gmail.com
78	AAJ	JEFE AREA DE ASESORIA JURIDICA	ABOG.	DERECHO	MENDOZA	JUSTO	ELFER REYNALDO	968610601	elfermendozajusto@gmail.com
79	AAJ	ESPECIALISTA LEGAL 1-AAJ	ABOG	ABOGADA	HUANCA	MAMANI	MARLENI ALICIA	994465902	marle_la_u@hotmail.com
80	AAJ	ABOGADO	ABOG	ABOGADA	GIL	LOZA	DAYANA DARIELA	968499966	btsto@hotmail.com
81	SECR	ASISTENTE ADMINISTRATIVO	SECR.	SECRETARIA	AJALLA	MAMANI	STEFANY JULIA	926015622	stefanyajalla@gmail.com
82	OCI	JEFE AREA DE AUDITORIA INTERNA	ING	ING COMERCIAL	GUTIERREZ	RUEDA	CANDIDA CONSUELO	983191522	consuelo.cogr.20@gmail.com
83	PTR	ESPECIALISTA EN INSPECTORIA I	ABOG	DERECHO	SALAZAR	GODINEZ	CECILIA ORFELINA	914 190446	cecilia_salazar@hotmail.com
84	OCI	SECRETARIA -OCI	TEC.	SECRETARIADO	CHAMBE	QUISPE	MARIA BERTHA	952 241339	mariabertha84@hotmail.com

### CONVIVENCIA ESCOLAR

84	AGP	ESPECIALISTA EN CONVIVENCIA ESCOLAR	PSC	PSICOLOGO	PEREZ	PAJARES	CLAUDIA YANIRA	992051816	clo.cyp05@gmail.com
85	AGP	PROFESIONAL II PARA EQUIPO ITINERANTE DE CONVIVENCIA ESCOLAR	PSC	PSICOLOGO	CHAVEZ	LIENDO	CARLOS ALBERTO	950006196	carloschavez0605@hotmail.com
86	AGP	PROFESIONAL II PARA EQUIPO ITINERANTE DE CONVIVENCIA ESCOLAR	PSC	PSICOLOGO	CATACORA	VILLANUEVA	RONNY NELS	934570291	ronny.catacora@upu.pa.edu.

### PRACTICANTES-2022

87	INF.	ADMINISTRACION	EGR.ING SIST	INFORMATICA	HACHA	VASQUEZ	MILTON DAVID	930255996	miltonhv.77@gmail.com
88	TES.	ADMINISTRACION	EGR.ADM	TESORERIA	MUCHO	AVENDAÑO	NAVELY HILDA	924976525	hr0992051@gmail.com
89	ABA	ADMINISTRACION	EGR.	ABASTECIMIENTOS	TICONA	GUILLERMO	BRIAN	996808001	briann0425@gmail.com
90	CTAB	ADMINISTRACION	EGR.CONT	CONTABILIDAD	PALZA	VALDEZ	BRENDA ROXANA	981908738	brendax@unibq.edu.pe
91	EPER	ADMINISTRACION	EGR.ABOG	EQUIPO PERSONAL	ZUAZO	CERVANTES	DAHAN NAIRA	931290329	dahannaira@gmail.com
92	CPPAD	ADMINISTRACION	EGR.ABOG	CPPAD	MUÑOZ	SANJINEZ	DIEGO ABRAHAM	920748879	diego577190@gmail.com
93	CPAD	ADMINISTRACION	EGR.ABOG	CPPAD	CHOQUE MAMANI	MIRANDA	LIZBETH	966435012	lizbethmiranda@gmail.com
94	SERV	ADMINISTRACION	EGR.ABOG	SERVIR	MAMANI	OSCO	FRANZ	936642747	franz_mosco@gmail.com
95	AGI	GESTION INSTITUCIONAL	EGR.ING	INFRA ESTRUCTURA	CHUQUIMIA	QUISPE	LUIS MIGUEL	935317602	sagilmc1088@gmail.com
96	AAJ	ASESORIA JURIDICA	EGR.ABOG	ASESORIA JURIDICA	VIZARRETA	BEGAZO	GABRIELA DEL ROSARIO	927497728	gabrielauriversidad851@gmail.com
97	OCI	OFICINA DE CONTROL INTERNO-OCI		CONTROL INTERNO	VILLANUEVA	CATACORA	IORELLA XIOMARA	995452851	iorellavc2009@gmail.com

### UGEL TARATA

#### DIRECTORIO DE LA UGEL TARATA 2022

Nº	NOMBRES Y APELLIDOS	CARGO	TELEFONO CELULAR	CORREO INSTITUCIONAL	CORREO PERSONAL
1	Augusto Freddy Atahuachi Mamani	DIRECTOR	952501540	afatahuachi@educaciontacna.edu.pe	augustoatahuachi@gmail.com
2	Willy Félix Choque Mamani	AGP	952526040	wichoque@educaciontacna.edu.pe	willy.choque@gmail.com
3	Samuel Celedonio Quiñonez Mamani	PLANIFICADOR I	952912342	squionesm@educaciontacna.edu.pe	samuelcalana@hotmail.com
4	Margot Gamarra Condori	ESPEC. EDUC. INICIAL	952898768	MGAMARRAC@educaciontacna.edu.pe	elichatgort@gmail.com
5	Roberto Carlos Pineda Gonzales	ESPEC. EDUC. PRIMARIA - EBR	955593151	RPINEDAG@educaciontacna.edu.pe	robertocarlos193@gmail.com
6	Yeni Gladys Mayta Mamani	ESPEC. EDUC. PRIMARIA - EBR	952607496	YMAYTAM@educaciontacna.edu.pe	viyei21@gmail.com
7	Héctor Mamani Machaca	ESPEC. EDUC. SECUND LETRAS COMUNICACIÓN	952344207	HMACHACAH@educaciontacna.edu.pe	hugolite5@hotmail.com
8	Mercedes Flores Colque	ESPEC. EDUC. SECUND CIENCIAS SOCIALES	947440086	mfloresc@educaciontacna.edu.pe	selva4566@hotmail.com
9	Dina Medina Chahuare	ESPEC. EDUC. SECUND MATEMÁTICA	931781078		dinamedina2302@gmail.com
10	Irene Milagros Lizaraso Lopez	SECRETARIA II	954479777	ilizarasol@educaciontacna.edu.pe	irenelizaraso@gmail.com
11	Julissa Del Rosario Quispe Vilca	ESP. INFRAESTRUCTURA	918494548		julisa.qv@hotmail.com
12	Roxana Del Carmen Cardenas Flores	S.C.S.P.I. TARATA PREVAED	975957080		roxana.jl2009@hotmail.com
13	Erich Guzmán Holguín	ESP. CONVIVENCIA ESCOLAR	953460451	eguzman@educaciontacna.edu.pe	emocionmente@gmail.com
14	Carlos Carrillo Valle	PERSONAL DE SERVICIO II	970003575		ccarrillovalle@gmail.com

### UGEL CANDARAVE

Nº	NOMBRES Y APELLIDOS	CARGO	CELULAR	CORREO ELECTRÓNICO
1	Carolina Mollinedo Catunta	Directora	996199828	kattymc64@gmail.com
2	Daniel Alfredo Alanoca Paucar	Jefe del Área de Gestión Pedagógica	952994632	agpcandarave@gmail.com
3	Cesar Luis Valencia Tarapa	Esp. Educación Secundaria Cs. Sociales	962651931	chinito_2706@hotmail.com
4	Roberto Carlos Cuya Basurco	Esp. Educación Secundaria Matemática	992282735	bbeto1971@hotmail.com
5	Isabel Cristina Espejo Chambe	Esp. Educación Secundaria Comunicación	980254070	crisespejo1@gmail.com
6	Gianina Milagros Romero Choquegonza	Esp. Educación Primaria	952686711	d00498116x@aprendoencasa.pe
7	Georgina Gutierrez Quille	Esp. Educación Primaria	994470088	geo_gutierrezq@hotmail.com
8	Graciela Arias Ccama	Esp. Educación Inicial	952010158	ariasgraciela@gmail.com
9	Froilan Carlos Herrera Cano	Coordinador Local PREVAED	910599880	froheca@gmail.com
10	Luz Marina Maquera Mamani	Coordinadora Red Rural EIB	968519974	marina968519974_luz@hotmail.com
11	Carlos Felix Espinoza Cruz	Planificador	990882377	cespinozac13@hotmail.com
12	Freddy Wilfredo Contreras Plata	Esp. Procesos Administrativos Disciplinarios	990180900	freddywcp@gmail.com
13	Mario Fredy Vargas Barrios	Esp. Convivencia Escolar	952827917	mafrevb@gmail.com
14	Jose Alfredo Castillo Machaca	Esp. Recursos Humanos	950506098	josalcastillo@gmail.com
15	Salvador Santiago Yana Blanco	Analista de Almacén y Patrimonio	979807784	salvador_yana_74@yahoo.com
16	Araceli Abigail Rojas Susco	Secretaria	999337846	abigail_rs2468@hotmail.com
17	Antonia Amelia Serrano Flores	Personal Administrativo	995467920	aamalisf568@gmail.com

## UGEL JORGE BASADRE

N°	CARGO	Nombres y Apellidos Completos	Correo electrónico	Celular
1	DIRECTOR DE LA UGEL	Javier Romulo Quispe Cruz	ttapiam@educaciontacne.edu.pe	956500550
2	COORDINADOR LOCAL PREVAED	Indalecio Huaycani Ticona	indhut@hotmail.com	952290102
3	JEFE DE AGP	Demecio Román Tapia Mamani	demeciotm@educaciontacna.edu.pe	990361600
4	SECRETARIA	Teodocia Flora Tapia Mamani	ttapiam@educaciontacne.edu.pe	966503392
5	ESPECIALISTA DE EDUCACION INICIAL	María Elena Velarde galvez	mvelardeg@educaciontacna.edu.pe	950406100
6	PLANIFICADOR II	Arturo Ramiro Garcia Ramiro	agarciarf@educaciontacna.edu.pe	952886040
7	ESPECIALISTA DE EDUCACION SECUNDARIA	Carlos Paredes Andamayo	cparedesa@educaciontacna.edu.pe	962362972
8	ESPECIALISTA DE EDUCACION PRIMARIA	Elisa Pamela Rivera Perez	mriverap@educaciontacna.edu.pe	952922725
9	ESPECIALISTA DE EDUCACION PRIMARIA	Erika del Carmen Pisfil Palza	episfilp@educaciontacna.edu.pe	941827877
10	ESPECIALISTA DE EDUCACION SECUNDARIA	María Eugenia Gamboa Portales	mgamboap@educaciontacna.edu.pe	952857987
11	PERSONAL DE SERVICIO	Vidal Julián Gutierrez Mamani	vgutierrezm@educacionteduc.edu.pe	978991045
12	ESPECIALISTA DE CONVIVENCIA ESCOLAR	Diego Hernando Figueroa Vargas	dhfogueroav@educaciontacna.edu.pe	986977610
13	ESPECIALISTA DE ALMACEN	Wilfredo Fermín Cutipa Mamani	wcutipa@educaciontacna.edu.pe	952290102
14	ESPECIALISTA DE INFRAESTRUCTURA	David Luciano Yndigoyen Sucasaire	Dyndigoyen@educaciontacna.edu.pe	900651969
15	ESPECIALISTA DE EDUCACION SECUNDARIA	Jose Juan Cutipa Condori	jocuco1969@gmail.com	941552801
16	RECURSOS HUMANOS	Pedro Henrique Carpio Zentella	pcarpioc@educaciontacna.edu.pe	952660719
17	PSICOLOGA	Martha Codori Jarica	mmcondori17@gmail.com	979819118



**Autoridades**

FOTOS	GOBIERNO REGIONAL Y LOCALES (Provinciales y Distritales)	NOMBRES Y APELLIDOS	CARGO	DIRECCIÓN	TELEFONO DIRECTO Y ANEXO CODIGO 01	CELULAR	E-MAIL	WEB
	REGIÓN TACNA	JUAN TONCONI QUISPE	GOBERNADOR REGIONAL	Ca. Gregorio Albarracín N° 526	052-603003 052-583030 Anexo 266 (Sec. Sara Lara Mamani). Asistente_Juan Carlos: 945-384916	939-431-835	-	www.regiontacna.gob.pe
	REGIÓN TACNA	MAGDA CANELARIA PORTUGAL COPAJA	VICEGOBERNADORA REGIONAL	Ca. Gregorio Albarracín N° 527	052-603019 Anexo 202 / 209 (Asesora Johana Lipa Portugal)	956914423	-	www.regiontacna.gob.pe
	REGIÓN TACNA	ALBERTO AVELINO GARCIA LEVANO	CONSEJERO REGIONAL - TACNA	Ca. Gregorio Albarracín N° 528	Telf: 052- 603019 Anexo: 264	996 611 186	-	www.regiontacna.gob.pe
	REGIÓN TACNA	DANY LUZ SALAS RÍOS	CONSEJERA REGIONAL - TACNA	Ca. Gregorio Albarracín N° 529	Telf: 052- 603019 Anexo: 267	952 656 744	-	www.regiontacna.gob.pe
	REGIÓN TACNA	LUZ DELIA HUANCAPAZA CORA	CONSEJERA REGIONAL - TACNA	Ca. Gregorio Albarracín N° 530	Telf: 052- 603019 Anexo: 256	922 185 726	-	www.regiontacna.gob.pe
	REGIÓN TACNA	JESUS CHAMBI FLORES	CONSEJERO REGIONAL - TACNA	Ca. Gregorio Albarracín N° 531	Telf: 052- 603019 Anexo: 233	952 521 047	-	www.regiontacna.gob.pe
	REGIÓN TACNA	MARIO GENARO COPA CONDE	CONSEJERO REGIONAL - CANDARAVE	Ca. Gregorio Albarracín N° 532	Telf: 052- 603019 Anexo: 263	952 520 973	-	www.regiontacna.gob.pe
	REGIÓN TACNA	ARNOLD ELVIS CONDORI CUTIPA	CONSEJERO REGIONAL - TARATA	Ca. Gregorio Albarracín N° 533	Telf: 052- 603019 Anexo: 281	965 070 703	-	www.regiontacna.gob.pe
	REGIÓN TACNA	EDILBERTO ARTEMIO PARIHUANA MAMANI	CONSEJERO REGIONAL - JORGE BASADRE	Ca. Gregorio Albarracín N° 534	Telf: 052- 603019 Anexo: 234	952 947 532	-	www.regiontacna.gob.pe
	REGIÓN TACNA	JOSE LUIS ANTONIO MALAGA CUTIPE	CONSEJERO REGIONAL - JORGE BASADRE	Ca. Gregorio Albarracín N° 535	Telf: 052- 603019	972 514 040	-	www.regiontacna.gob.pe

	REGIÓN TACNA	IVAN JHONY COPAÑA AGUILAR	CONSEJERO REGIONAL - TARATA	Ca. Gregorio Albarracín N° 538	Tel: 052- 803019	959 142 248	-	www.regiontacna.gov.pe
	PROVINCIA DE TACNA Capital (Tacna)	JULIO DANIEL MEDINA CASTRO	ALCALDE PROVINCIAL	Ca. Indan N° 404	052-411716 052-428878 Anexo 202 / 203 / 435588nuevo	LUIS BENAVIDES ASESOR - 955713825	-	www.muniatacna.gov.pe
	DISTRITO DE ALTO DE LA ALIANZA	VICTOR ERNESTO GANDARILLAS CHAVEZ	ALCALDE DISTRITAL	Av. Prolongación Pinto N° 1337	052-311283 (Central) Anexo 220	952672167	-	www.munialtoalianza.gov.pe
	DISTRITO DE CALANA	JUAN RAMOS AROCUTIPA	ALCALDE DISTRITAL	Av. General Varela s/n - calana	990099036	999-096-584	municipalana@municipalana.gov.pe	www.municipalana.gov.pe
	DISTRITO DE CIUDAD NUEVA	HELMER JOEL FERNANDEZ CHAPARRO	ALCALDE DISTRITAL	Ca. Manuel Lorenzo de Vidaure N° 448	052-310842 (Central) Sec:Vanessa Cel: 950-787-998	973863170	-	www.municipiudadnueva.gov.pe
	DISTRITO DE CORONEL GREGORIO ALBARRACIN LANCHIPA	FREDDY JAVIER HUASHUALDO HUANACUNI	ALCALDE DISTRITAL	Av. Municipal s/n cdra. 12	052-402416 Anexo 102 / 104 052-402499 052-800010	988884485	-	www.munialbarraclin.gov.pe
	DISTRITO DE INCLAN	CESAR NARCISO GALLEGOS GALLEGOS	ALCALDE DISTRITAL	Av. Alto Rayo s/n	052-884001 (Central)	928226484	-	www.muniinclan.gov.pe
	DISTRITO DE PACHIA	VICTOR FELIX CUTIPA MELCHOR	ALCALDE DISTRITAL	Av. Arias Araguez s/n	927607762 / 988400492 / (Central)	980216199	-	http://www.munipachia.gov.pe/web/index.php
	DISTRITO DE PALCA	HECTOR ROMAN MAMANI CANAVIRI	ALCALDE DISTRITAL	Carretera Collpa La Paz Km. 52	052-318350 (Central) Sec. Fiorela Saenz tef: 941-338-773	Asesor Principal Cel: 952959410	-	www.municipalidadpalca.gov.pe
	DISTRITO DE POCOLLAY	LUIS ALBERTO AYCA CUADROS	ALCALDE DISTRITAL	Ca. Hermanos Reynoso N° 15	052-413182 (Central) Anexo 520	934952184	-	www.munipocollay.gov.pe
	DISTRITO DE SAMA	MILTON JOHN JUAREZ VERA	ALCALDE DISTRITAL	Av. Heroes del Pacífico s/n	052-507402 (Central) Sec.Marihu Apaza Cel: 938-395-301	952281886	-	www.munidesama.gov.pe
	DISTRITO LA YARADA-LOS PALOS	JORGE EDUARDO GUTIERREZ MAMANI	ALCALDE DISTRITAL	Asoc. Rural de Vivienda Frontera los Palos Av. Miguel Grau S/N	PARA DISTRITOS RECIENTEMENTE CREADOS DESDE EL 2015 AL 2016	950509650	-	-
	PROVINCIA DE JORGE BASADRE Capital (Locumba)	FELIX FREDY MORALES MAMANI	ALCALDE PROVINCIAL	Plaza Francisco Bolognesi s/n	052-475001 052-475002 Anexo 130 Sec. Diandra Castro Cel:929693107	952979648	-	www.munijorgebasadre.gov.pe



	DISTRITO DE ILABAYA	JUAN PEDRO PARIÁ GALLEGOS	ALCALDE DISTRITAL	Ca. Alfonso Ugarte s/n	052-583400 Anexo 2308 / 4001	925575203	-	<a href="http://www.munilabaya.gob.pe/web/index.php">http://www.munilabaya.gob.pe/web/index.php</a>
	DISTRITO DE ITE	PABLO YSAUL RIVERA CHAVEZ	ALCALDE DISTRITAL	Ca. Principal s/n Pampa Alta	052-247780	952 610 626	-	<a href="http://www.munite.gob.pe/web/distrito/ubicacion">http://www.munite.gob.pe/web/distrito/ubicacion</a>
	DISTRITO DE LOCUMBA_A LA ESPERA	CAPITAL DE LA PROVINCIA DE JORGE BASADRE						
	PROVINCIA DE CANDARAVE Capital (Candarave)	RODOLFO ESTEBAN NINA YUFRA	ALCALDE PROVINCIAL	CANDARAVE VILLA CANDARAVE M2. 02 LOTE 18 - 8 / Ca. Trío Nº 111	-	917917879	-	<a href="http://www.municipalidad.gob.pe/web/ubicacion_municipalidad_candarave">http://www.municipalidad.gob.pe/web/ubicacion_municipalidad_candarave</a>
	DISTRITO DE CAIRANI	JAVIER IVAN MAMANI MAMANI	ALCALDE DISTRITAL	Plaza de Armas s/n	052-414163	952507037	-	<a href="http://www.cairani.gob.pe">www.cairani.gob.pe</a>
	DISTRITO DE CAMILACA	MODESTO MAMANI CACERES	ALCALDE DISTRITAL	Plaza Principal s/n	052-838002 052-414356	928 191 335	-	-
	DISTRITO DE CURIBAYA	ERNESTO AVELINO ALVARADO ALAY	ALCALDE DISTRITAL	Plaza de Armas Nº 100	052-740203	972467860 / 932 922 812	-	<a href="http://www.municipiriba.gob.pe">www.municipiriba.gob.pe</a>
	DISTRITO DE HUANUARA	GARY PORFIRIO CALIZAYA RAMOS	ALCALDE DISTRITAL	Plaza de Armas s/n Ca. Eloy Ureta s/n	-	990914161	-	-
	DISTRITO DE QUILAHUANI	LEONCIO QUISPE ROQUE	ALCALDE DISTRITAL	Plaza de Armas s/n	052-242627	932130913	-	-
	PROVINCIA DE TARATA Capital (Tarata)	PASCUAL CUSI SUYO	ALCALDE PROVINCIAL	Ca. Grau s/n	Central Telefónica 52 472003	979021212 / GERENTE FRESIA SERRANO 94883002	-	<a href="http://www.munitarata.gob.pe">www.munitarata.gob.pe</a>
	DISTRITO DE ESTIQUE	HERNAN HENRY TAPIA QUENTA	ALCALDE DISTRITAL	Plaza de Armas s/n	-	966639577	-	-
	DISTRITO DE ESTIQUE PAMPA	ANGEL JESUS GUILLERMO ROMERO	ALCALDE DISTRITAL	Plaza de Armas s/n	-	937559215	-	-
	DISTRITO DE HEROES ALBARRACIN	ROBERTO CARLOS COPAJA AGUILAR	ALCALDE DISTRITAL	Ca. 1 de Setiembre s/n	-	945450467	-	<a href="http://munichucamani.gob.pe/">http://munichucamani.gob.pe/</a>
	DISTRITO DE SITAJARA	DENIZ QUENTA CRUZ	ALCALDE DISTRITAL	Ca. San Martín s/n	-	931255886	-	-

	DISTRITO DE SUSAPAYA	FREDY NICOLAS MAMANI CHOQUE	ALCALDE DISTRITAL	Ca. Bolognesi N° 4	052-638379 (Central)	988888870	-	www.munidesusapaya.gob.pe
	DISTRITO DE TARUCACHI	JUAN VELASQUEZ LIMACHE	ALCALDE DISTRITAL	Ca. 28 de Julio s/n	052-421842 (Central)	954 004 014 / 978 591 859	-	www.munitaruchigob.pe
	DISTRITO DE TICACO	SANTOS VIDAL CUNURANA PARI	ALCALDE DISTRITAL	Ca. Augusto B. Leguía s/n	-	952209793	-	-

**DIRECTORIO DE AUTORIDADES Y ALIADOS ESTRATÉGICOS - UGEL TARATA**

Nº	NOMBRES Y APELLIDOS	INSTITUCION O CARGO	CELULA *	CORREO ELECTRONICO
1	PROF. PASCUAL CUSI SUYO	Alcalde de la Municipalidad Provincial de Tarata - Presidente	972021212	pascual20045@hotmail.com
2	ING. NOE PANIAGUA CAHUANA	Secretario Tecnico del COPROSEC - Miembro	950662020	elichambe18@gmail.com
3	PROF. FREDDY JORGE ROQUE COSI	Subprefecto Provincial de Tarata - Miembro	964796876	comsetarppn@gmail.com
4	GRAL. BRIG. DEL E.P. JORGE AREVALO KALINOWSKI	3ra Brigada de Caballería base Fuerte Pachacutec - Tarata	-	NO CUENTA CON CORREO
5	MAYOR PNP MIGUEL ANGEL ENCISO POLACK	Comisario Rural de la Policía Nacional del Perú – Tarata - Miembro	989291708	mencisopolack13@gmail.com
6	LIC. RICAR MICHAEL CHAMBE ROSAS	Repr. Centro de Salud Tarata - MINSA - Miembro	942432280	richard020685@gmail.com
7	MED. MARIATTE PEREZ FIGUERA	Medico jefe cap. I – ES SALUD – Tarata - Miembro	-	NO CUENTA CON CORREO
8	ING. ARNOLD WILLIS MAMANI LINARES	Director de la Agencia Agraria – Tarata - Miembro	927888655	arnold.spcc.ay6@gmail.com
9	SR. MARCELINO NEYRA VALLE	Juez de Paz de Tarata - Miembro	956974212	NO CUENTA CON CORREO
10	LIC. ESTHER FERNANDEZ ALVAREZ	Coordinadora del Centro de Emergencia Mujer Tarata - Miembro	928037429	fernandezalvarez_2@hotmail.com
11	PROF. AUGUSTO FREDDY ATAHUACHI MAMANI	Director de la Ugel Tarata - Miembro	952501540	afatahuachi@educaciontacna.edu.pe
12	DR. MARIO HUANCHI HUANCHI	Repr. Del Juscado Mixto Unipersonal de Tarata - Miembro	952529034	NO CUENTA CON CORREO
13	DR. DANIEL EDME ARTETA SERRANO	Fiscal Provincial de Tarata - Miembro	916688451	deedarse@hotmail.com
14	ING. BELISARIO CONDORI CUNO	Encargado de la Oficina Zonal de AGRORURAL - Tarata - Miembro	-	ncaceresr@agrorural.gob.pe
15	TNT. EDWARD SALVATIERRA PILCO	Jefe de la Compañía de Bomberos B112 Tarata - Miembro	952243743	b112salvadorcrsp@gmail.com
16	PROF. JUANA ALE FLORES	Presidente de la junta de Usuarios Tarata - Miembro	950050207	juntausuariosstarata@hotmail.com
17	SR. ANACLETO ROBLES ROBLES	Presidente de la Comisión de Regantes Lupaja - Miembro	952803481	NO CUENTA CON CORREO
18	PROF. JUANA ALE FLORES	Presidenta de la Comisión de Usuarios de Yunga - Miembro	952212181	jalef24@gmail.com
19	SR. ALEJANDRO MIRANDA MAMANI	Presidente de la J.V. Alfonso Ugarte - Miembro	925617967	NO CUENTA CON CORREO
20	SR. EMETERIO MAMANI NINA	Presidente de la J. V. BELLA VISTA MOKARA - Miembro	996428686	NO CUENTA CON CORREO
21	SR. TOMAS AQUINO MENDOZA MAMANI	Presidente de Asoc. Juan Velazco Alvarado - Miembro	955634131	NO CUENTA CON CORREO
23	SR. SANTOS VIDAL CUNURANA PARI	Alcalde de la Municipalidad Distrital de Ticaco	952209793	municipalidaddistritalticaco@gmail.com
24	SR. HERNAN H. TAPIA QUENTA	Alcalde de la Municipalidad Distrital de Estique	920548544	mdestique@muniestique.gob.pe
26	SR. ROBERTO CARLOS COPAJA AGUILAR	Alcalde de la Municipalidad Distrital Chucutamani	945450467	heroesalbarracin1953@gmail.com

**DIRECTORIO DE AUTORIDADES Y ALIADOS ESTRATÉGICOS - UGEL CANDARAVE**

N°	NOMBRES Y APELLIDOS	CARGO	TELEFONO	DIRECCION
1	PROF. RODOLFO ESTEBAN NINA YUFRA	ALCALDE PROVINCIAL	917917879	Calle Triunfo N°111
2	SR. HERNAN HERNESTO FELICIANO CAPACUTE	SUB-PREFECTO PROVINCIAL	968468184	Calle Tacna s/n
3	ODONT. ELMER URURI GARCÍA	GERENTE DEL CLASCANDARAVE	052-797939	Calle Arica s/n
4	Sub Oficial Superior PNP. HUGO MAQUERA NINA	COMISARIO SECTORIAL PNP CANDARAVE	052-505500	Calle Arica N° 407
5	ABOG. JAVIER MARIO MAMANIVARGAS	FISCAL MIXTO CANDARAVE	052-473011 952928107	Calle Triunfo N° 218
6	DR. IRMA TITO PALACIOS	JUEZ JUZGADO MIXTO DE CANDARAVE	052583200 anexo 52722	Jr. Alfonso Ugarte s/n
7	LIC. MARIA DE LA NIEVES LUQUE COLQUEHUANCA	Programa Nacional Aurora – CEM - Candarave	052-473024 994820255	Calle Tacna s/n
8	ING. NICOLÁS EDUARDO CÁCERES RIPALDA	JEFE AGENCIA ZONAL – AGRORURAL	957885975	Calle 2 de Mayo s/n
9	PBRO. WILMER VERDUGO BAUTISTA	PARROQUIA SAN JUANBAUTISTA	052- 473029	Calle La Merced N° 101

PLATAFORMA REGIONAL DE DEFENSA CIVIL 2022

ITEM	NOMBRES Y APELLIDOS	CARGO	INSTITUCION	TELEFONO	DESIGNADOS	EMAIL
1	JUAN TONCONI QUISPE	GOBERNADOR	GOBERNADOR REGIONAL DE TACNA	952-980034		presidencia@regiontacna.gob.pe
2	TITO GUILLERMO CHOCAÑO RABANAL	DIRECTOR	DIRECTOR DE LA OFICINA DE SEGURIDAD CIUDADANA DEFENSA NACIONAL Y COER	368-383-423		osdenel@regiontacna.gob.pe
3	JACQUELINE MARISOL ENCINAS COPA	PROFESORA	PREFECTA REGIONAL DE TACNA	94-3044864		preferecna@minister.gob.pe
5	GRAL. JORGE CRISTHIAN AREVALO KALIMOVSKI	GENERAL	COMANDANTE GENERAL DE LA 3RA. BRIGADA DE CABALLERÍA	920998321		*The Cnl Valderrama Yorges Eloy Priadres 952-20121 *The Cnl Albano Chacón Christian Alexander 952-856221
7	fernando cristian salinas elias	COMANDANTE FAP	JEFE DEL DESTACAMENTO DE LA FUERZA AEREA DEL PERU	94-3044864		*Tot Yeliz Areata Carlos 94-3025258 o. alvares@gmail.com
8	MANUEL JESÚS RIVERA LÓPEZ	GENERAL	JEFE XIV MACRO REGIÓN POLICIAL TACNA	982268596		Mayor PNP Miguel Jesús Prado Puentes 987489063
8	PEDRO LIMACHE NINAJA	DOCTOR	PRESIDENTE DE LA CORTE SUPERIOR DE JUSTICIA DE TACNA	952806980		René Yañez 952857950
10	MARIA EDNA ROMERO RIOS	DOCTOR	PRESIDENTE DE LA JUNTA DE FISCALES SUPERIORES TITULARES DEL DISTRITO JUDICIAL DE TACNA	987589309		Nestor Cancino 952957926
11	EDVARD PERCY VARGAS VALDERRAMA	DOCTOR	JEFE DE LA OFICINA DE DEFENSORIA DE TACNA - DEFENSORIA DEL PUEBLO	82423346		macedonit@gmail.com pls.tacna@mpfjn.gob.pe
12	MARCO ANTONIO CORTEZ LARA	MONSEÑOR	OBISPO DE LA DIOCESIS DE TACNA Y MOQUEGUA	952-807923		evargas@defensoria.gob.pe
				A.382.812 591(secretario personal) E.95278454(s ecretaria del obispado)		*Patricia Jaramillo Vargas 944444748 plaramillovargas@gmail.com
13	VICTOR PEDRO FRANCO CASTRO	LICENCIADO	DIRECTOR REGIONAL DE EDUCACION	952-881201		
14	DR. OSCAR LENIN GALDOS RODRIGUEZ	DOCTOR	DIRECTOR REGIONAL DE SALUD	952634489(PE REGIONAL) 92850222(OFC ICINA)	Miguel Angel 998444035	oslegaldos@hotmail.com / dg@taonaminsa.gob.pe/tramitedocumentos@diresat acna.gob.pe
15	LENIN DAVID PAREDES MAMANI	INGENIERO	DIRECTOR REGIONAL DE LA PRODUCCION DE TACNA	947792351		direprotacna@regiontacna.gob.pe
16	LIC YENY APARELI VILLAMUEVA BURGA	DIRECTOR	DIRECTOR REGIONAL DE COMERCIO EXTERIOR Y TURISMO	964300031		direhutaacna@regiontacna.gob.pe yenylillanueva@gmail.com
17	ABOG. ROSARIO DEL CARMEN GARCÍA ANDÍA	INGENIERO	DIRECTOR REGIONAL DE TRANSPORTES Y COMUNICACIONES	colopri		dirtrc@dtjtaacna.gob.pe / coliaecu@gmail.com
18	MAG. ELIANA VASQUEZ ORDÓÑEZ	DIRECTORA	DIRECTOR REGIONAL DE TRABAJO Y PROMOCIÓN DEL EMPLEO	943354613		direcciontrabajo.tacna@gmail.com rodrifa@hotmail.com
19	MARTINA FRANCISCA ALFEREZ VARGAS	INGENIERO	DIRECTOR REGIONAL DE AGRICULTURA	910613020	FIRPP Jorge Espada 052-241774	marinas@yaho.com
20		INGENIERO	DIRECTOR REGIONAL DE ENERGIA Y MINAS	025-1589010		taacna@minen.gob.pe
21	EBERT LUIS MIRANDA MARCA	ARQUITECTO	DIRECTOR REGIONAL DE VIVIENDA, CONSTRUCCIÓN Y SANEAMIENTO	052-426981		divienda@regiontacna.gob.pe
22	ING. JAIME FIDEL CASTRO DELGADO	INGENIERO	GERENTE GENERAL DEL PET	962-628-428		pet@pet.gob.pe
23	ING. MERCEDES LILIANA PRIETO CASTILLO	INGENIERO	JEFE ZONAL DE PROVIAS TACNA-MOQUEGUA	965402503		mprieto@proviastacna.gob.pe Mprieto@pun.gob.pe
24	ROBERTO JESUS TICONA CALIZAYA	INGENIERO	ADMINISTRADOR LOCAL DE AGUA CAPLINA Y LOCUMBA	952677720		rticona@ana.gob.pe
25	EUGENIO GOMEZ	INGENIERO	PRESIDENTE DE LAS JUNTAS DE USUARIOS VALLE TACNA, BAJO CAPLINA, LA YARADA Y SAMIA	052-578732		ala-sajpinalocumba@ana.gob.pe
26	MAG. DANIEL ARNALDO ZEGARRA RIVERA	DIRECTOR	DIRECTOR DE LA DIRECCIÓN DESCENTRALADA DE CULTURA DE TACNA	976078301		degarra@cultura.gob.pe
27	ALBERTO DIAZ NERRA	INGENIERO	DIRECTOR EJECUTIVO DEL SERVICIO NACIONAL DE SANIDAD AGRARIA SENASA- TACNA	982280682		adiaz@senasa.gob.pe
28	CORINNE ISABELLE FLORES LEMAIRE	PRESIDENTE	PRESIDENTE DE LA CÁMARA DE COMERCIO, INDUSTRIA Y PRODUCCIÓN DE TACNA.	956809800		corinnefloreslemaire@hotmail.com tacna@camaratacna.org.pe
29	NESTOR HUGO EYZAGUIRRE REYMOZO	JEFE	JEFE ZONAL FONCODES TACNA	082-241006		nejzaguirre@foncodes.gob.pe

ITEM	NOMBRES Y APELLIDOS	CARGO	INSTITUCION	TELEFONO DESIGNADOS	EMAIL
28	CORIMME ISABELLE FLORES LEMAIRE	PRESIDENTE	PRESIDENTE DE LA CÁMARA DE COMERCIO, INDUSTRIA, Y PRODUCCIÓN DE TACNA.	956809100	corimefloreslemaire@hotmail.com
29	NESTOR HUGO EYZAGUIRRE REYNOSO	JEFE	JEFE ZONAL FOMCOCDES - TACNA	052-241006	tacna@camatafacna.org.pe
30	ABDOLDAVID ALBERTO SILVA ACEVEDO	JEFE ZONAL	ZONA REGISTRAL N° XII SEDE TACNA - SUNARP	952668061 378787807	nezaguirre@honorarios.gob.pe
31	ANTONIO RIQUELME SOTELO CALDERÓN	ABOGADO	JEFE DE LA OFICINA ZONAL TACNA - COFOPRI	05202465610ANEXO 5201	
32	JESÚS PAUL GORDILLO BEGAZO	ARQUEOLOGO	DIRECTOR DEL ARCHIVO REGIONAL DE TACNA	959835932	arquivoregionaltacna@hotmail.com
33	ROMULO JAVIER GUERRERO ROJAS	INTENDENTE	INTENDENTE DE LA ADUANA TACNA	952334406 05249225	gordillo@sjp.mtas.gob.pe
34	SUMER ELADIO VELEZ DE VILLA CASTILLO	INTENDENTE	INTENDENCIA REGIONAL SUNAT DE TACNA	052-593120 anexo 4520	rguerrero@sunat.gob.pe
35	EDUALDA MEDINA CHAVEZ DEL CARPIO	INGENIERA	DIRECTOR ZONAL 7 - SENAMHI	052-583120 ANEXO 16000	svveta7@sunat.gob.pe
36	CESAR ARTURO SALDAÑA NUREÑA	DIRECTOR	DIRECTOR DE LA OFICINA DEPARTAMENTAL DEL INEI - TACNA	989474029	emrdna@senamhi.gob.pe
37	EDSON CUENTAS ARENAS	ADMINISTRADOR	JEFATURA ZONAL DE MIGRACIONES DE TACNA	957400157	tacna@inei.gob.pe
38	JOSE ORLANDO GUIZA BRAVO	INGENIERO	ADMINISTRADOR DEL BANCO DE TACNACIÓN - TACNA	923630005	
39	VICTOR RAÚL MONZÓN GONZALES	INGENIERO	GERENTE GENERAL DE ELECTROSUR - TACNA	052-247474	
40	ZHORZHUK HUACO ARENAS	INGENIERO	GERENTE GENERAL DE EGESUR - TACNA	052583316 ANEXO 101-100	vmorzon@electrosur.com.pe
41	JUAN ALBERTO SEMINARIO MACHUCA	INGENIERO	GERENTE GENERAL DE LA EPS - TACNA	052-395200 ANEXO 100	zhucaco@vegesur.com.pe
42	EDVING CANDIA SAMIZO	DOCTOR	RED ASISTENCIAL TACNA DE ESSALUD	954024377	jseminario@eps.tacna.com
43	JUAN CARLOS MENDOZA CORRALES	INGENIERO	DIRECTOR ZONAL DEL SENATI TACNA - MOQUEGUA	930540516 945810892	jsalinas@eps.tacna.com msaldepates@eps.tacna.com
43	JUAN CARLOS MENDOZA CORRALES	INGENIERO	DIRECTOR ZONAL DEL SENATI TACNA - MOQUEGUA	052-370678	candiareding@gmail.com
44	JUANA CAROLINA ORTIZ CAM	ARQUITECTA	GERENTE ZONAL SENCICO - TACNA	052-310676	edwing.candia@essalud.gob.pe
45	CLAUDIO ALVAREZ SOLIS	INGENIERO	PRESIDENTE DEL IPD - TACNA	9901818 Graciela Herrera	lortiz@senico.gob.pe
46	JOSÉ ALEJANDRO CONDORI SALINAS	INGENIERO	GERENTE GENERAL DE ZOFRA TACNA	952856668	ipdsna@hotmail.com
47	WALTER MAURICIO SANCHEZ ESQUICHE	CBP	JEFE DE LA VIII COMANDANCIA DEPARTAMENTAL DE BOMBEROS TACNA	948183829	jomdori@softacna.com.pe
48	VILDER MONTERO ZUÑIGA	ABOGADO	PRESIDENTE DE LA CRUZ ROJA PERUANA FILIAL TACNA	989090222	cod@bomberosperu.gob.pe, waisant@gmail.com
49	DR JAVIER LOZANO MARREROS	RECTOR UNIBG	RECTOR JURIS BASADRE GROHOMAN	974979747	recompro@unibg.edu.pe
50	DR. JAVIER EDUARDO EUGENIO RIOS LAVASNA	RECTOR UPT	RECTOR UNIVERSIDAD PRIVADA DE TACNA	952341021	recompro@unibg.edu.pe
51	ARIQ. JUANA BEATRIZ YARGAS BERNUY	DECANO	COLEGIO DE ARQUITECTOS	99193282	recompro@unibg.edu.pe
52	ING. DANTE GUENAYTA	DECANO	COLEGIO DE INGENIEROS	952346420	recompro@unibg.edu.pe
53	ROSA CHAMBE MAMANI	DECANA	PRESIDENTE DEL CONFED TACNA, DECANO DEL COLEGIO DE TECNÓLOGOS MÉDICOS	931 000 326	recompro@unibg.edu.pe
54	DR. BENJAMIN NÚÑEZ ESPINEL	DECANO	COLEGIO MÉDICO	052-241917	recompro@unibg.edu.pe
55	ABOG. JAINE SILVERT MONTALICO CCALLA	DECANO	COLEGIO DE ABOGADOS	995003626	recompro@unibg.edu.pe
56	OSCAR GONZALES ROCHA	INGENIERO	DIRECTOR EJECUTIVO DE SOUTHER PERU	052-870072 ANEXO 302	recompro@unibg.edu.pe
57	AGUSTIN ALBERTO KURIZ POMCE	ADMINISTRADOR	ADMINISTRADOR DEL CONSORCIO DE AEROPUERTO ANDINO S.A. TACNA		recompro@unibg.edu.pe

58	EDVIN VELA CACERES	ADMINISTRADOR	ADMINISTRADOR DE LA CORPORACION PERUANA DE AEROPUERTOS DE AVIACION COMERCIAL S.A. CORPAC TACNA.	052-314672 978470533	evelac@corpac.gob.pe
59	ACTUALIZAR	JEFE ZONAL	JEFE ZONALES DE EMPRESAS DE TELEFONIA, TELEFONICA, MOVISTAR, CLARO, ETC.		
60	IYAN TRAVERSO BEDON	JEFE REGIONAL	JEFE REGIONAL DE OSIMERGIN	0800-41800	
61	LIC. JORGE ARNALDO GIGLIO VARIAS	GRAL. PNP	JEFE ZONAL DE SUCAMEC	972513900	
62	FERNANDO JARA SANTOS	ABOGADO	PRESIDENTE DE LA BENEFICENCIA PUBLICA	9525253000 052-411031	
63	PATRICIA VERONICA JARAMILLO VARGAS	INGENIERA	SECRETARIA GENERAL DE CARITAS TACNA- MOQUEGUA.	944444749	patricia.jaramillo@caritas.org.pe
64	ARTURO SALAZAR MORALES	PSICOLOGO	DIRECTOR DE LA ALDEA INFANTIL SAN PEDRO.	052-241382 940979982	psaisamo@gmail.com
65	JUAN CARLOS LIENDO OVIEDO	JEFE	JEFE DE LA SECCION DE SOPORTE ADMINISTRATIVO COMPLEJO FRONTERIZO SANTA ROSA ALENJO 45 213	052-883120 945140480	jeriatura_sforosa@sunat.gob.pe liendo@sunat.gob.pe
66	CHRISTIAN RIVEROS ARTEAGA	LICENCIADO	ADMINISTRACION TECNICA FORESTAL Y DE FAUNA SILVESTRE MOQUEGUA TACNA (SEFFOR)	052413336	riveros@seffor.gob.pe
67	FRANCK GROVER VILLANUEVA VARGAS	DIRECTOR	JEFE DE LA UNIDAD ZONAL TACNA AGRO RURAL	955104762	fvillanueva@agrorural.gob.pe
68	LUIS ALBERTO VELASQUEZ SALDARRIAGA	LICENCIADO	REPRESENTANTE DE LA SUPERINTENDENCIA TRANSPORTE TERRESTRE DE PERSONAS, CARGA Y MERCANCIAS SUTRAN	972251622	lvelasquez@sutran.gob.pe
69	APAZA IQUIRA MARIBEL AURORA	COORDINADOR	COORDINADOR DE ENLACE TERRITORIAL MIDIS TACNA	952247100	mapasa@midis.gob.pe
70	ALAN RENZO TISNADO VARGAS	REPRESENTANTE	COORDINAR GENERAL DE TACNA DE LA AGENCIA ADVENTISTA PARA EL DESARROLLO Y RECURSOS ASISTENCIALES ADRA.- PERU	993-833338	
71	JUAN BUJANDA GIRALDO	COORDINADOR	COORDINADOR REGIONAL DE LAS JUNTAS VECINALES DE SEGURIDAD CIUDADANA DE LA REGION TACNA	88826461	jbdhht@hotmail.com

### 8.3. Mapas de peligros, vulnerabilidad y de riesgo.

#### 8.3.1. Departamento Tacna: Ubicación del departamento

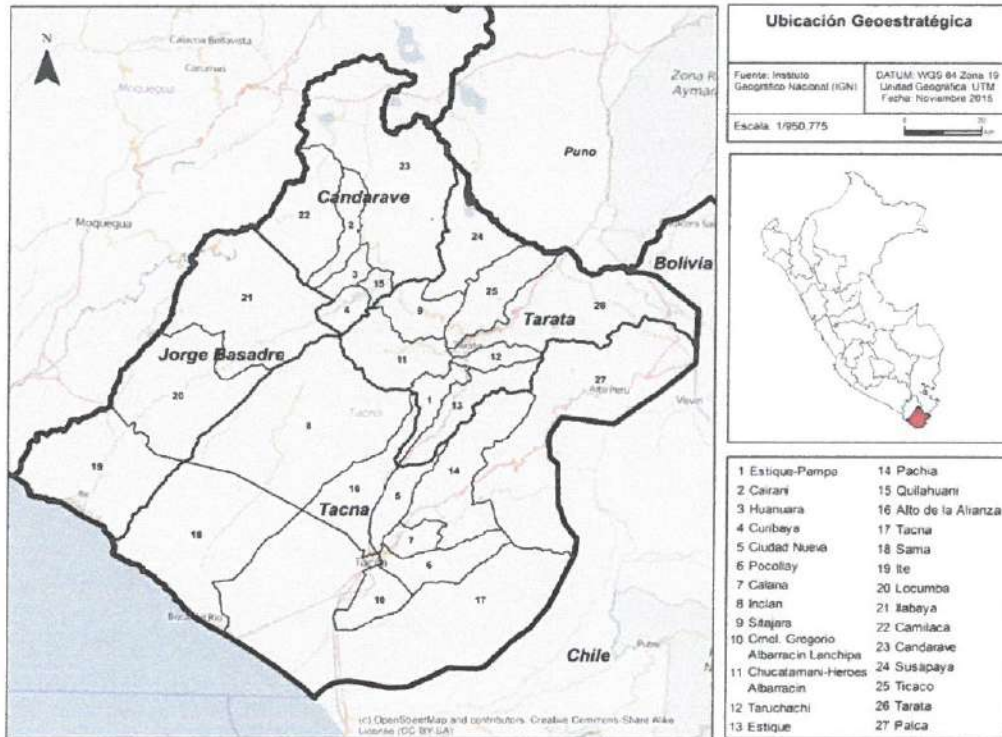

FUENTE: PLAN DE DESARROLLO CONCERTADO TACNA AL 2022

#### 8.3.2. Departamento Tacna: División política en provincias y distritos





Districts: Tacna, Alto Alianza, Calana, Ciudad Nueva, Inclán, Palca, Pocollay, Sama Las Yaras, Gregorio Albarracín, Pachía y La Yarada los Palos.



Districts: Tarata, Chucatamani, Estique, Estique Pampa, Sitajara, Susapaya, Tarucachi, Ticaco.



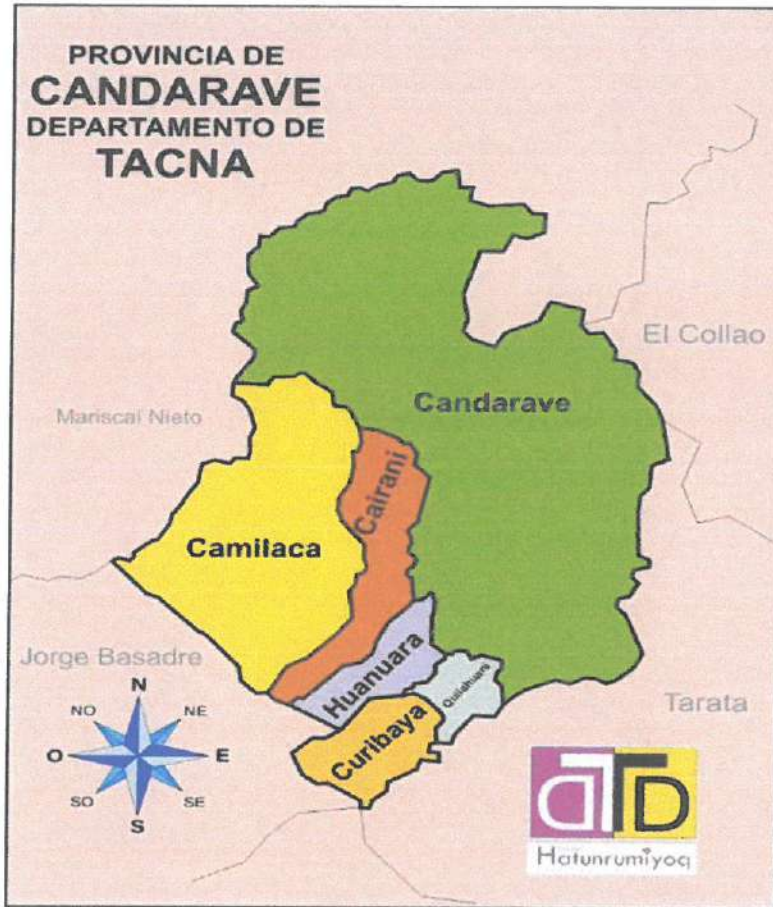

DISTRITOS: Candarave, Cairani, Camilaca, Curibaya, Huanuara, Quilahuani.



DISTRITOS: Ite, Locumba e Ilabaya.

### 8.3.3. Mapa de frecuencia de heladas en Tacna

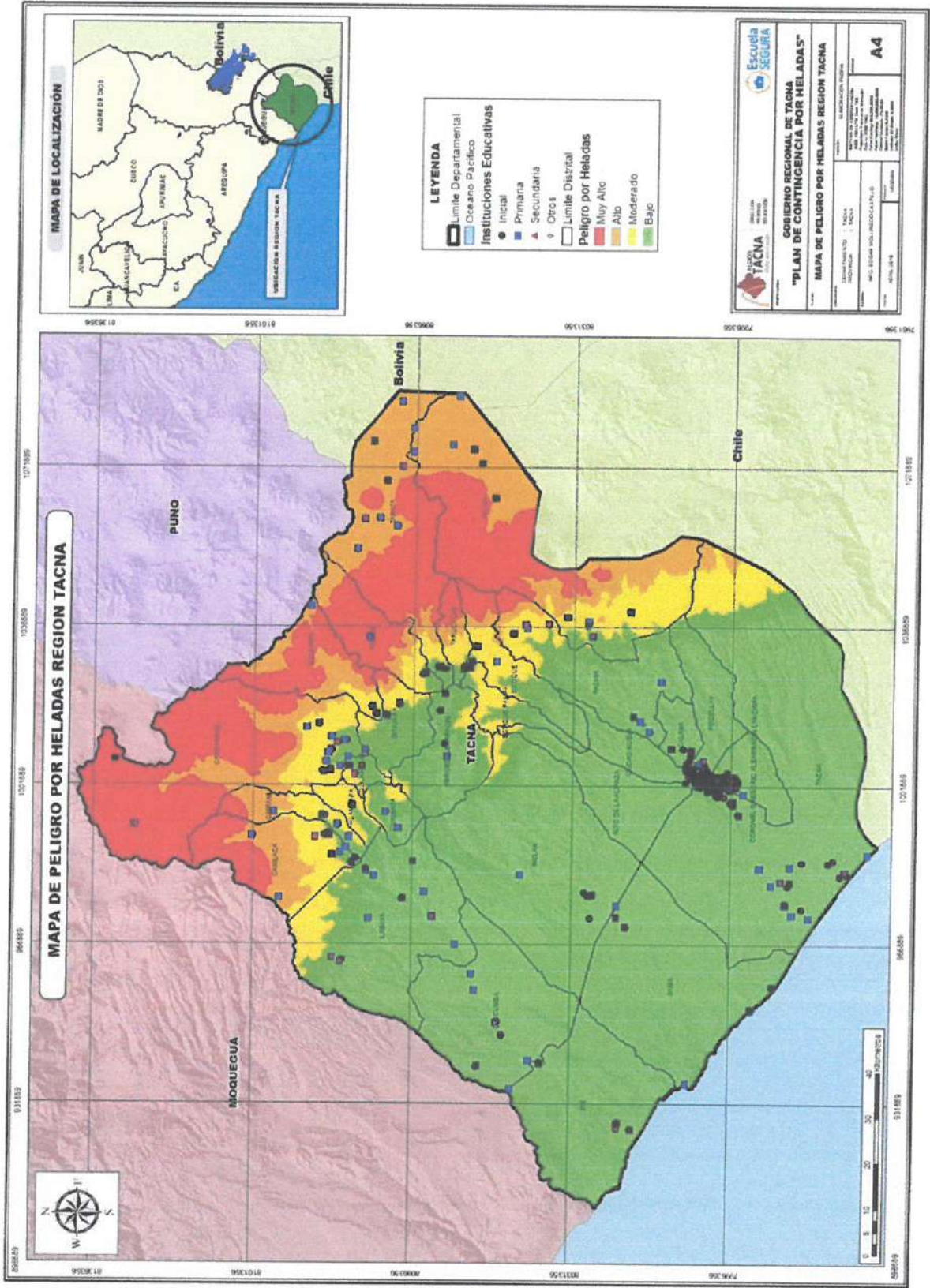

8.3.4. Mapa de intensidad sísmica en Tacna

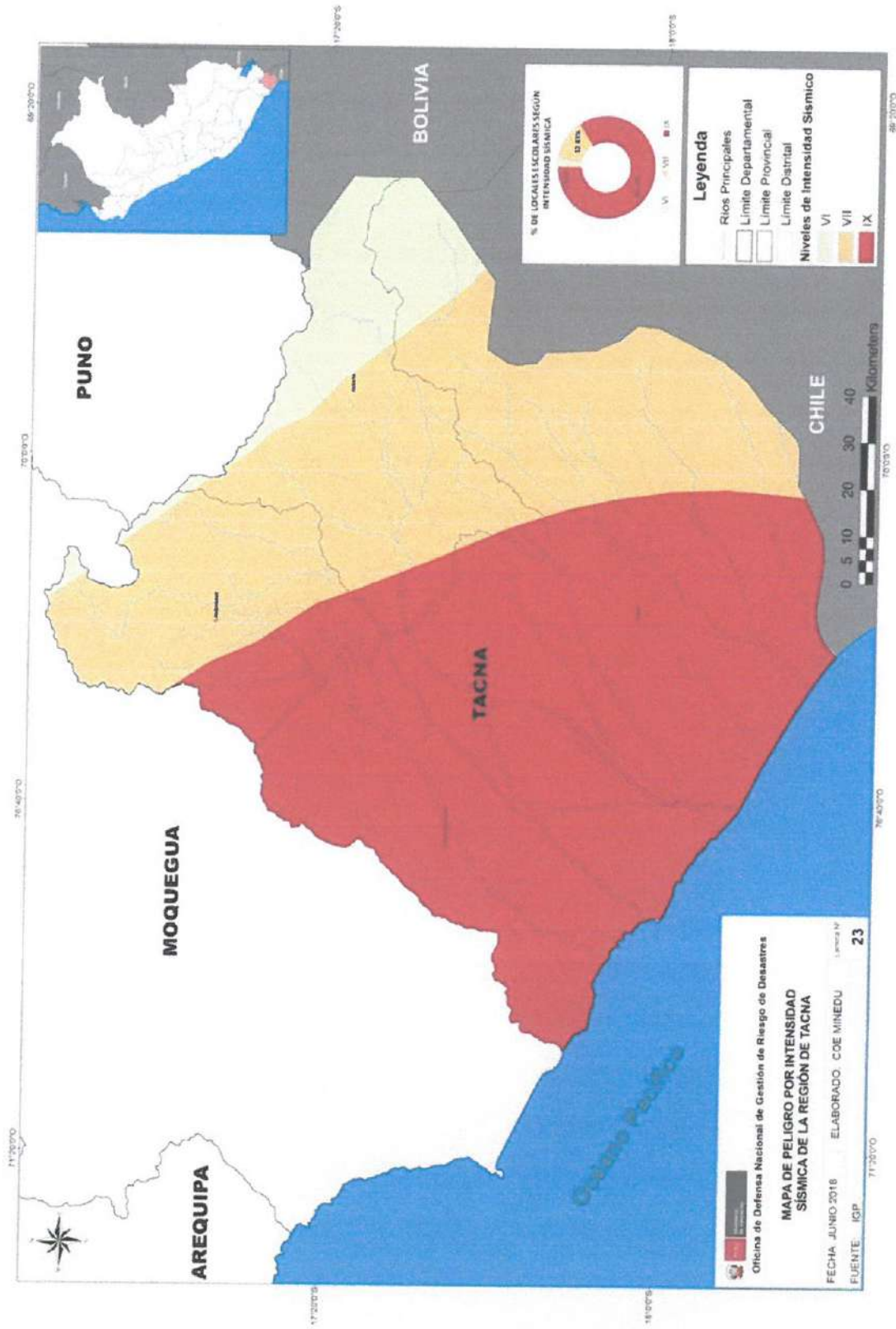





**ESCENARIO DE RIESGO ANTE PELIGRO DE REMOCIÓN EN MASA**

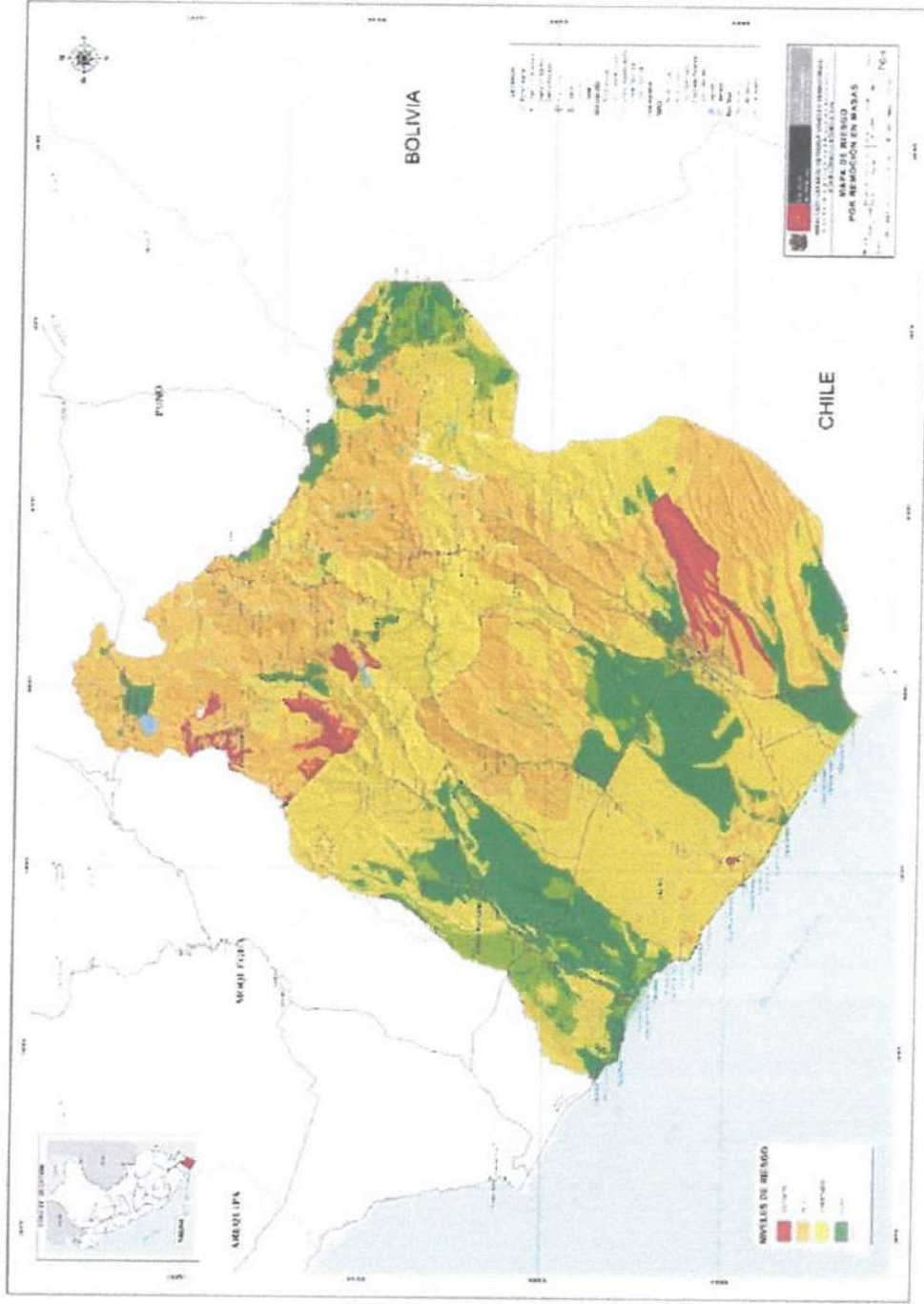



8.3.8. Mapa de Instituciones Educativas Región Tacna y zona de frontera

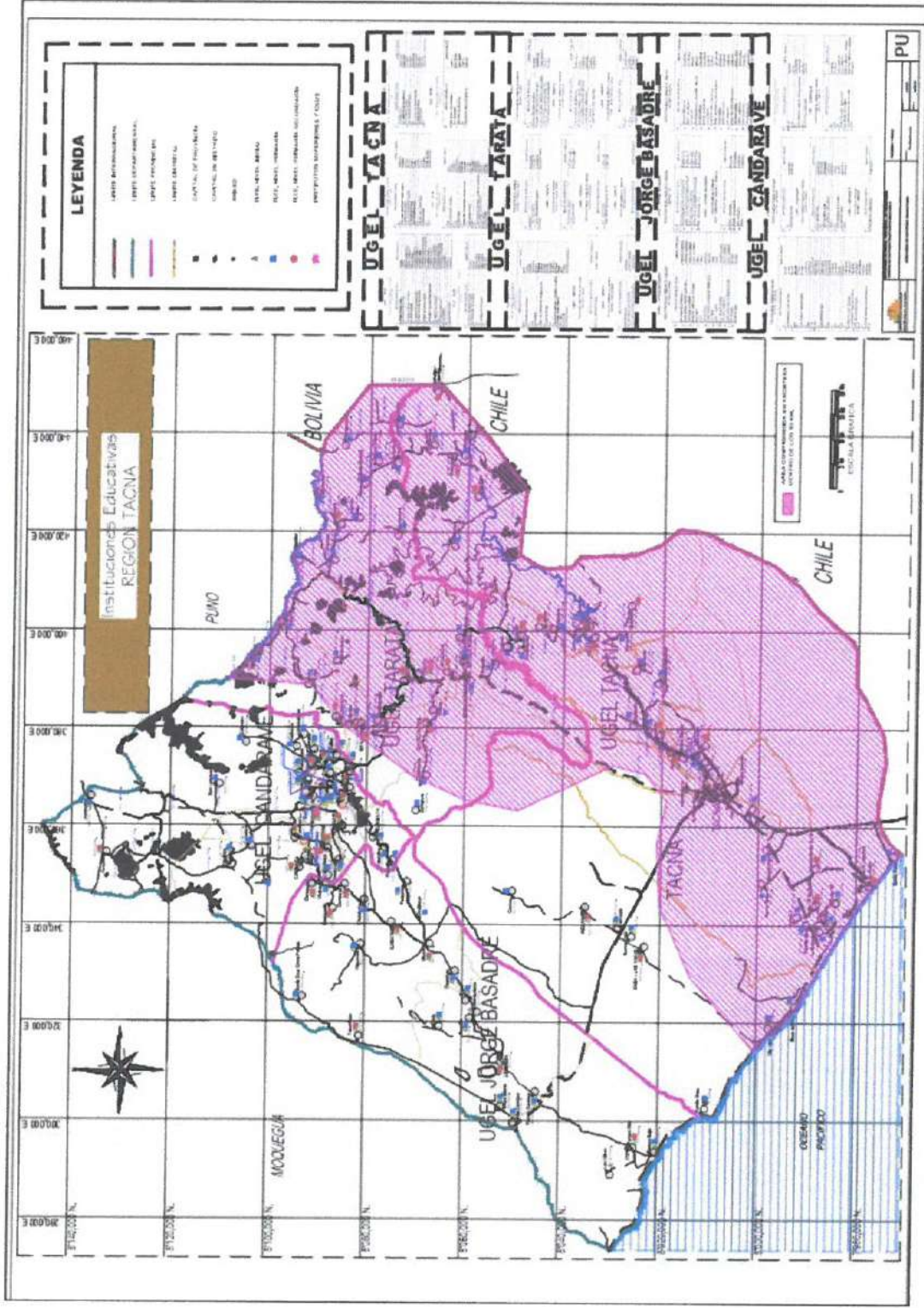



8.3.9 Mapa de Vulnerabilidad por inducción humana (peligro biológico): coronavirus (COVID-19).



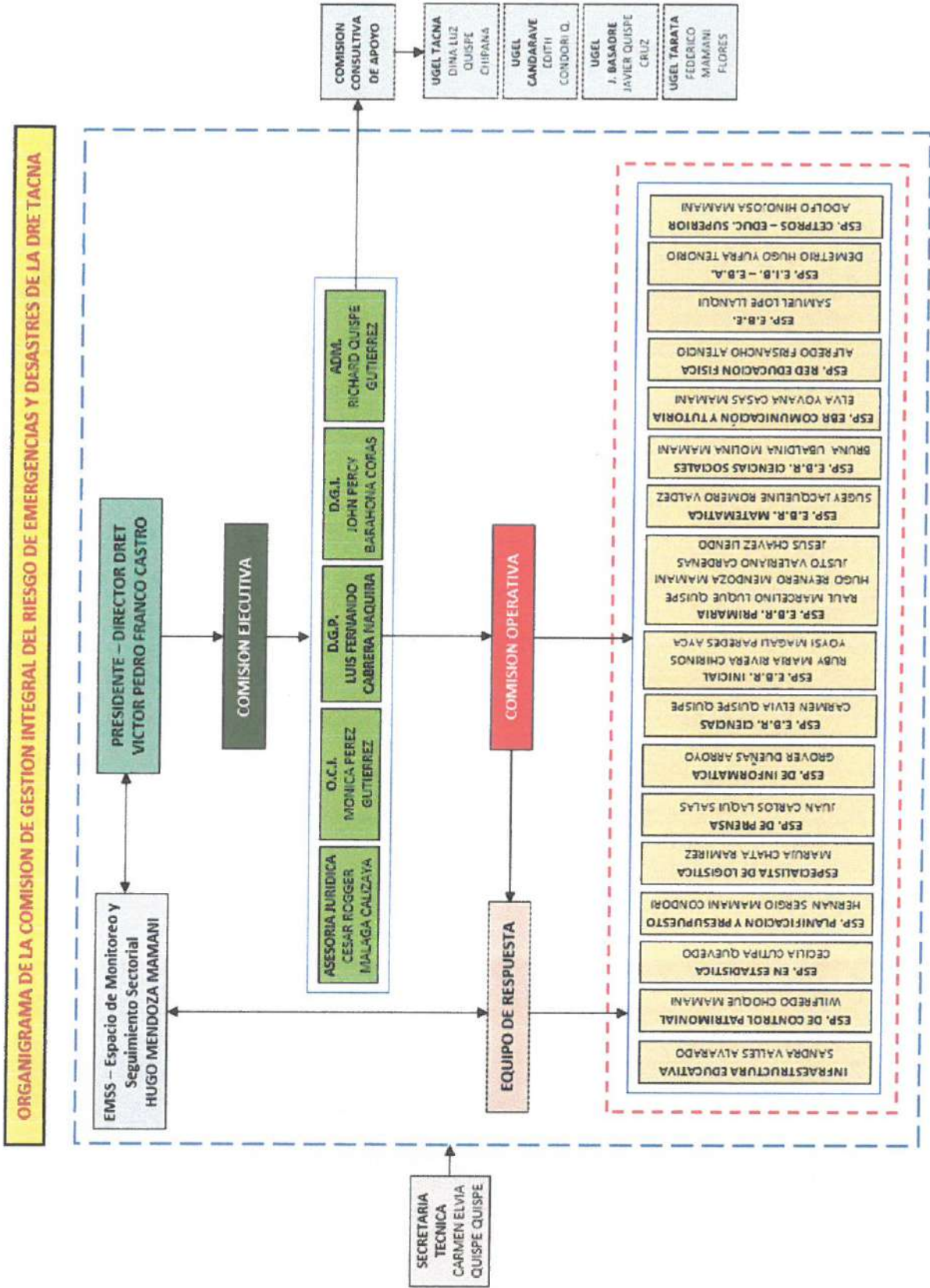



Víctor Pedro Franco Castro  
**DIRECTOR REGIONAL DE EDUCACIÓN TACNA**

**Asistencia Técnica**

Carmen Elvía Quispe Quispe - Responsable Regional PREVAED 0068  
**Especialista Ambiental de la DRET**

**Equipo Técnico**

Luis Fernando Cabrera Náquira.

**Director de Gestión Pedagógica de la DRET**

Jhon Percy Barahona Coras

**Director de Gestión Institucional de la DRET**

David Luciano Yndigoyen Sucasaire

**Jefe de la Unidad de Infraestructura de la DRET**

Dirección Regional de Educación Tacna, Carretera a Calana, Km 11 - Tacna Teléfono: 952-687942

Página web: <http://www.educaciontacna.edu.pe>



DIRECCIÓN REGIONAL SECTORIAL DE EDUCACIÓN - TACNA  
DIRECCIÓN DE GESTIÓN PEDAGÓGICA

Mgr. CARMEN ELVIA QUISPE QUISPE  
Especialista en Educación Secundaria

**GOBIERNO REGIONAL DE TACNA**  
Lic. JHON PERCY BARAHONA CORAS  
Director de Gestión Institucional  
Tacna -